

www.mw.go.kr

행정간행물 등록번호
11-1352000-000040-10

2010년 국민기초생활보장 수급자 현황



함께하는 행복 울타리
보건복지부

이용자를 위하여

- 본 보고서의 각종 통계는 2001~2009년은 「지방행정정보망」에 설치·운영된 복지정책 DB, 2010년은 행복e음을 활용하여 분석한 자료임.
- 본 통계는 지방행정정보망의 복지행정시스템과 행복e음에 생성되어 있는 자료의 정확도 및 신뢰도를 고려하여 통계항목을 제한적으로 선별·발취하여 분석하였음.
- 수록된 통계들은 각 년도(2001, 2002, 2003, 2004, 2005, 2006, 2007, 2008, 2009, 2010)의 12월 말을 기준으로 분석한 것임.
- 수록된 통계들은 개인단위 또는 가구단위임. 다만 “제V장의 소득인정액”은 가구단위의 평균값임.
- 복지정책DB와 행복e음의 전환과정에서 발생하는 데이터의 정합성 처리결과로 인해 일부 편차가 발생할 수 있음.

【 목 차 】

I 국민기초생활보장제도 개요 / 1

- 1. 개 요 1
- 2. 수급자 선정 1
- 3. 급여의 종류 7

II 기초생활보장수급자 일반현황 / 13

- 1. 수급자 현황 13
- 2. 수급자의 특례 14
- 3. 연령별 현황 15
- 4. 취업 현황 20
- 5. 가구원수별 현황 21
- 6. 가구유형별 현황 22
- 7. 가구구성별 현황 23
- 8. 주거유형별 현황 24
- 9. 주거상태별 현황 25
- 10. 보장기간별 현황 26

III 기초생활보장수급자 소득현황 / 51

- 1. 소득현황 (총괄) 51
- 2. 소득현황 (1인가구) 53

3. 소득현황 (2인가구)	54
4. 소득현황 (3인가구)	55
5. 소득현황 (4인가구)	56

IV 기초생활보장수급자 재산현황 / 74

1. 재산현황 (총괄)	74
2. 재산현황 (1인가구)	76
3. 재산현황 (2인가구)	77
4. 재산현황 (3인가구)	78
5. 재산현황 (4인가구)	79

V 기초생활보장수급자 소득인정액 현황 / 98

VI 부양의무자 현황 / 99

1. 부양의무자 현황	99
2. 부양불능, 부양거부·기피 현황	100

[표 목 차]

〈표 1〉 수급자 현황 - 수급자 종류별, 시도별	27
〈표 2〉 일반수급자 현황 - 수급자 종류별, 월별	28
〈표 3〉 일반수급자 현황 - 수급자 성별, 시도별	29
〈표 4〉 일반수급자의 특례현황 - 특례유형별, 시도별	30
〈표 5〉 일반수급자 연령별 현황(총괄)	32
〈표 6〉 일반수급자 연령별 현황(남자)	34
〈표 7〉 일반수급자 연령별 현황(여자)	36
〈표 8〉 일반수급자 취업현황	38
〈표 9〉 일반수급가구 가구원수별 현황	39
〈표 10〉 일반수급가구 가구유형별 현황 - 시도별	40
〈표 11〉 일반수급가구 가구구성별 현황 - 시도별	41
〈표 12〉 주거유형별 현황 - 시도별	42
〈표 13〉 주거유형별 현황 - 가구원수별	44
〈표 14〉 주거유형별 현황 - 가구유형별	44
〈표 15〉 주거상태별 현황 - 시도별	46
〈표 16〉 주거상태별 현황 - 가구구성별	47
〈표 17〉 주거상태별 현황 - 가구유형별	47
〈표 18〉 일반수급가구 보장기간별 현황 - 시도별	48
〈표 19〉 일반수급가구 보장기간별 현황 - 가구원수별	49
〈표 20〉 일반수급가구 보장기간별 현황 - 가구유형별	50
〈표 21〉 일반수급가구 소득현황 - 시도별	58
〈표 22〉 일반수급가구 소득현황 - 가구원수별	60
〈표 23〉 일반수급가구 소득현황(1인가구)	61

〈표 24〉 일반수급가구 소득현황(2인가구)	62
〈표 25〉 일반수급가구 소득현황(3인가구)	64
〈표 26〉 일반수급가구 소득현황(4인가구)	66
〈표 27〉 일반수급가구 소득현황(5인가구)	68
〈표 28〉 일반수급가구 소득현황(6인가구)	70
〈표 29〉 일반수급가구 소득현황(7인이상가구)	72
〈표 30〉 일반수급가구 재산현황 - 가구원수별	81
〈표 31〉 일반수급가구 재산현황 - 시도별	82
〈표 32〉 일반수급가구 재산현황(1인가구)	84
〈표 33〉 일반수급가구 재산현황(2인가구)	86
〈표 34〉 일반수급가구 재산현황(3인가구)	88
〈표 35〉 일반수급가구 재산현황(4인가구)	90
〈표 36〉 일반수급가구 재산현황(5인가구)	92
〈표 37〉 일반수급가구 재산현황(6인가구)	94
〈표 38〉 일반수급가구 재산현황(7인이상가구)	96
〈표 39〉 일반수급가구 소득인정액(평균) 현황 - 가구원수·시도별	98
〈표 40〉 부양의무자 현황	102
〈표 41〉 부양불능, 부양거부·기피 현황	104

〈별첨〉

〈표 1〉 일반수급자 현황 - 시·군·구별	106
〈표 2〉 일반수급자 현황 - 연령별(0~80세이상)	113



국민기초생활보장제도 개요 (2010년도 기준)

1 개요

- 국민기초생활보장법은 구(舊)생활보호법을 대체한 법률로 1999년 9월 7일 제정되고, 2000년 10월 1일부터 시행됨.
- 지난 40여년간의 시혜적 단순보호차원의 생활보호제도로부터 저소득층에 대한 국가 책임을 강화하는 종합적 빈곤대책으로 전환됨.
 - 국가의 보호를 필요로 하는 최저생계비 이하의 저소득층에 대한 기초생활을 국가가 보장하되 종합적 자립자활서비스 제공으로 생산적 복지구현

2 수급자 선정

가. 보장단위

- 가구(세대)단위로 보장하는 것을 원칙으로 하되, 특히 필요하다고 인정하는 경우에는 개인을 단위로 하여 급여를 행할 수 있음(법 제4조제3항).
 - 가구단위 보장 : 보장가구에 속하는 모든 가구원
 - 개인단위 보장 : 특정 가구원

나. 선정기준

- 수급자로 선정되기 위해서는 소득인정액 기준과 부양의무자 기준을 동시에 충족시켜야 함.
- 소득인정액제도 도입에 따라 종전의 수급자 선정기준이 소득평가액 기준과 재산기준, 그리고 부양의무자기준에서 소득인정액 기준과 부양의무자 기준으로 통합

【소득인정액 도입에 따른 수급자 선정기준의 변화】

변경 전('02년까지)		변경 후('03년부터)	
- 소득평가액기준>	소득평가액]> ① 소득인정액기준
- 재산기준 · 금액기준 · 실물기준 (주택, 농지, 승용차)>	재산의 소득환산액 (실물기준 폐지)	
- 부양의무자기준>		② 부양의무자기준

1) 소득인정액 기준

가) 소득인정액 기준(2010년도)

- 소득인정액이 다음기준 이하인 가구

구 분	1인가구	2인가구	3인가구	4인가구	5인가구	6인가구
최저생계비(월)	504,344	858,747	1,110,919	1,363,091	1,615,263	1,867,435

주: 7인 이상 가구의 경우, 1인 증가시마다 252,172원씩 증가(7인 가구 2,119,607원)

나) 소득인정액 산정방식

- 소득인정액 = 소득평가액 + 재산의 소득환산액

$$= (\text{재산} - \text{기본재산액} - \text{부채}) \times \text{소득환산율}$$

$$= \text{실제소득} - \text{가구특성별 지출비용} - \text{근로소득공제}$$

※ 소득평가액 및 재산의 소득환산액이 (-)인 경우는 0원으로 처리

2) 부양의무자 기준

가) 기준

- 부양의무자가 없는 경우
- 부양의무자가 있어도 부양능력이 없는 경우

- 부양의무자가 부양능력이 미약한 경우로서 수급권자에 대한 부양비 지원을 전제로 부양능력이 없는 것으로 인정하는 경우
- 부양능력 있는 부양의무자가 있어도 부양을 받을 수 없는 경우

【 부양의무자 기준의 적용 도해 】

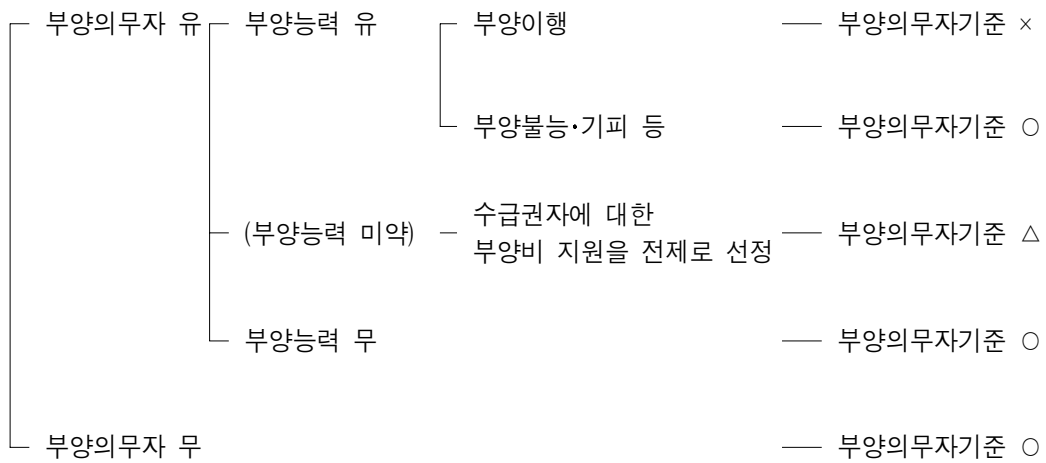

나) 부양의무자의 범위

- 수급권자의 1촌의 직계혈족(부모, 아들·딸 등)
- 수급권자의 1촌의 직계혈족의 배우자(며느리, 사위 등)

다) 부양능력 판정기준 도해(일반/재산특례)

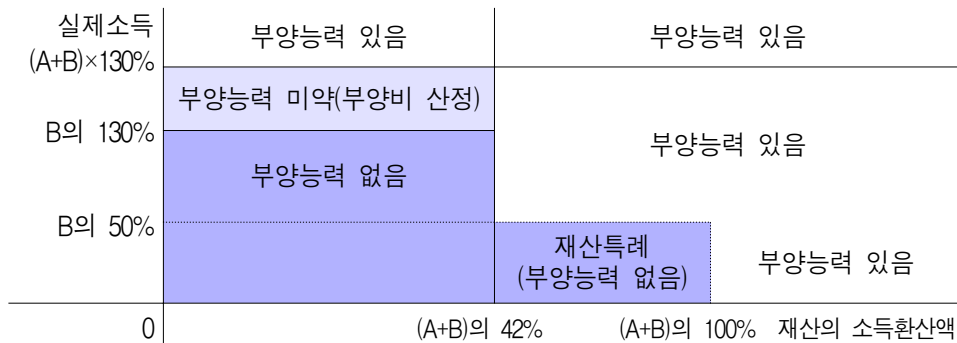

※ A: 수급권자가구의 최저생계비 B: 부양의무자가구의 최저생계비

다. 수급권자 범위의 특례

1) 수급권자 재산범위의 특례

- 노인, 중증장애인 등 근로능력이 없는 자로만 구성된 가구는 소득환산 대상에서 제외(단, 재산가액이 대도시는 8,500만원, 중소도시 6,500만원, 농어촌 6,000만원 이내로, 금융재산이 지역별 기본재산액 이하이고 소득환산율이 100% 적용되는 승용차가 없는 가구에 한함)
 - ※ 지역별 기본재산액 : 대도시(5,400만원), 중소도시(3,400만원), 농어촌(2,900만원)
- 재산처분의 곤란으로 재산의 소득환산이 어려운 경우에 해당되는 가구에 대해서는 해당 재산을 소득환산대상에서 제외. 다만, 재산가액이 대도시는 8,500만원, 중소도시 6,500만원, 농어촌 6,000만원 이내로 금융재산은 지역별 기본재산액 이하이며, 소득환산율이 100% 적용되는 승용차가 없는 가구에 한함.
- 기타 가구특성이나 생활실태 등으로 보아 생계유지가 어려운 경우로서 보장기관이 소득환산의 대상으로 하기가 곤란하다고 판단한 가구의 재산에 대해서는 지방생활보장위원회의 심의·의결을 거쳐 해당재산을 소득환산 대상에서 제외할 수 있음.

2) 개인단위 보장에 따른 수급권자 범위의 특례

가) 의료급여 특례

- 실제소득에서 6개월 이상 지속적으로 지출되는 의료비를 공제하면 수급자 선정요건에 해당하나, 수급자 선정 이후에는 공제 대상 지출이 발생하지 않아 소득인정액이 최저생계비를 초과하는 가구
 - ※ 의료급여, 해산급여, 장제급여 지급

나) 교육급여 특례

- 실제소득에서 고등학생 학비(입학금, 수업료)로 지출되는 비용을 공제하면 수급자 선정요건에 해당하나, 수급자 선정 이후에는 공제대상 지출이 발생하지 않아 소득인정액이 최저생계비를 초과하는 가구
 - ※ 교육급여, 해산급여, 장제급여 지급

다) 자활급여 특례

- 수급자가 자활근로, 자활공동체, 자활인턴 성과관리형 자활시범사업 등 자활사업 및 취업성공패키지(노동부)의 디딤돌 일자리에 참가하여 발생한 소득으로 인하여 소득인정액이 최저생계비를 초과한 경우
 - 기준초과의 판정시점은 자활사업에 참가하여 발생한 소득으로 인하여 3개월 평균 소득인정액이 선정기준을 초과하는 시점이므로 그 다음달부터 자활급여 특례자로 선정(다만, 보장기관이 자활사업을 실시하지 못하는 달은 평균산정 기간에서 제외)

3) 부양의무자 재산기준 특례

가) 부양의무자 재산기준 특례

- 부양의무자가 다음의 기준에 모두 해당하는 경우 부양능력이 없는 것으로 인정 (법 제5조제2항)
 - 소득기준 : 부양의무자의 소득이 부양의무자 가구의 최저생계비의 50% 이하
 - 재산기준 : 부양의무자의 재산의 소득환산액이 '수급권자 및 부양의무자가구'의 각각의 최저생계비를 합한 금액의 42% 이상 100% 미만
 - 가구특성 : 국민기초생활보장법시행령 제7조의 규정에 의한 근로능력이 있는 가구원이 없거나 또는 재산이 주택(전세 포함)에 한정되어 있는 경우 (부양의무자 뿐 아니라 함께 거주하는 개별가구원 포함)

4) 타 법률 등에 의한 수급권자 범위의 특례

가) 북한이탈주민

- 북한이탈주민의보호및정착지원에관한법률(제26조)에 의해 “생활이 어려운 북한이탈 주민”에 대해서는 최초 거주지 전입 후 5년의 범위(연속개념임)내에서 급여 실시
 - 근로무능력자로만 구성된 가구 : 5년
 - 근로능력자가 있는 가구 : 3년

나) 일본군위안부

- ‘일제하일본군위안부피해자에대한생활안정지원및기념사업등에관한법률’(제4조)에 의해 급여 실시
 - 소득을 조사하여 소득평가액 산정 후 급여결정
 - ※ 생활안정지원금 및 그 이자소득은 소득으로 산정하지 않음
 - 재산은 소득으로 환산하지 않으며, 부양의무자 기준은 미적용
- 일본군위안부와 주거 및 생계를 같이하는 가구원은 별도가구로 처리

다) 인간면역결핍바이러스 감염자(에이즈 감염자)

- 본인가구의 소득인정액만으로 수급여부 판단
- 재산의 소득환산시 특례적용(1,600cc이하의 승용차에 대하여 재산의 소득환산시 일반재산으로 간주)

라) 농어민가구

- 농어촌주민의보건복지증진을위한특별법 제19조(수급권자 선정기준의 특례) 및 동법시행규칙 제7조의 규정에 의하여
 - 농어민가구의 소득평가액 산정시 농어민가구의 특성을 반영한 지출요인을 추가 인정
 - 농어민가구의 재산의 소득환산액을 산정하는 경우, 경작농지 등 농어업과 직접 관련되는 재산에 대하여 소득환산기준의 일부를 완화하여 적용

5) 기타 수급권자 범위의 특례

- 영주귀국 사할린 한인, 한센병 정착촌 거주자 및 국립소록도병원 입원자, 보장 시설 생활자에 대한 수급권자, 사회취약계층에 대한 특별보호대책

3 급여의 종류

□ 국민기초생활보장법에서는 다음의 7종의 급여를 보장

- 생계급여, 주거급여, 교육급여, 해산급여, 장제급여, 자활급여, 의료급여

가. 생계급여

1) 일반수급자에 대한 생계급여(일반생계급여)

가) 급여대상자

- 의료급여특례자, 교육급여특례자, 자활급여특례자, 에이즈쉼터(대한에이즈예방협회 등 운영시설 포함) 거주자, 노숙인쉼터 또는 한국갱생보호공단시설 거주자 등 국가 또는 지방자치단체로부터 생계를 보장받는 자를 제외한 모든 수급자

나) 급여의 내용

- 수급자에게 의복·음식물 및 연료비, 기타 일상생활에 기본적으로 필요한 금품을 지급

다) 급여의 지급원칙

- 수급자의 소득인정액과 가구별 최저생계비의 차액을 각종 급여로 지원하는 보충급여제 실시

라) 급여액 산정기준

- 생계급여는 현금급여기준에서 가구의 소득인정액을 차감하여 산정한 금액중 주거급여액을 제외한 금액, 십원단위로 지급

가구별 생계급여액 + 주거급여액 = 현금급여기준액 - 가구의 소득인정액		
(79.4%)	(20.6%)	(100%)

【 2010년도 최저생계비 및 현금급여기준 】

(단위: 원)

구 분	1인가구	2인가구	3인가구	4인가구	5인가구	6인가구
최저생계비(A)	504,344	858,747	1,110,919	1,363,091	1,615,263	1,867,435
타 지원액(B)	82,164	139,901	180,983	222,065	263,147	304,229
현금급여기준(C=A-B)	422,180	718,846	929,936	1,141,026	1,352,116	1,563,206
주거급여액(D)	86,982	148,104	191,595	235,085	278,576	322,067
생계급여액(E=C-D)	335,198	570,742	738,341	905,941	1,073,540	1,241,139

※ 7인 이상 가구의 최저생계비 : 1인 증가시마다 252,172원씩 증가(7인 가구 : 2,119,607원)

※ 7인 이상 가구의 현금급여기준 : 1인 증가시마다 211,090원씩 증가(7인 가구 : 1,774,296원)

2) 긴급생계급여

급여실시여부 결정전에 긴급히 생계급여를 하여야 할 필요가 있는 경우 시장·군수·구청장의 직권에 의해 생계급여 실시

가) 급여대상자

- 주소득원의 사망, 질병 부상, 사고, 사업부도·파산 등으로 갑자기 생계유지가 어려운 경우
- 부 또는 모의 가출, 행방불명 등으로 갑자기 생계유지가 어려운 경우
- 천재지변이나 화재 등으로 재산·소득상의 손실이 발생하여 갑자기 생계유지가 어려운 경우
- 거주지 외의 지역에서 거주하고 있으나 소득이 없어 생계유지가 어려운 경우
- 기타 시장·군수·구청장이 긴급생계급여가 필요하다고 인정하는 경우 등

나) 급여액

- 최저생계비 중 식료품비(37.6%)에 해당하는 다음 금액을 지급('10년 기준)

가구규모	1인가구	2인가구	3인가구	4인가구	5인가구	6인가구
지급액(원)	189,518	322,692	417,451	512,210	606,969	701,728

주: 7인 이상 가구는 가구원 1인 추가시 94,759원 추가지급

3) 조건부 생계급여

- 조건부 수급자로 결정된 자에게는 자활지원계획에 따라 자활에 필요한 사업에 참가할 것을 조건으로 생계급여 실시
- 조건부 수급자가 자활사업에 참가한 달의 다음 달부터 매 3월마다 조건이행여부를 정기적으로 확인하여 생계급여 지급여부를 결정

나. 주거급여

1) 주거급여의 일반원칙

- 수급자에게 주거안정에 필요한 임차료, 유지수선비 등을 포함하여 주거급여 실시
- 최저생계비 중 최저주거비를 분리하여 주거급여로 지급

2) 주거급여 제외 대상자

- 주거급여가 불필요하거나, 타법령 등에 의하여 주거를 제공받고 있는 다음의 수급자에 대해서는 주거급여(주거급여 한도액)를 제공하지 않음
 - 의료·교육·자활급여 특례수급자
 - 보장시설수급자
 - 의료기관에 3개월 이상 입원한 1인 가구로서 무료임차자 또는 주거가 없는 자

- 국가, 지자체 및 공공기관이 주거(운영비 포함)를 제공하는 ‘공동생활가정, 노숙인 쉼터, 한국갱생보호공단시설 및 에이즈쉼터’ 등에 거주하는 수급자

3) 급여 내용

- 주거급여제의 대상자를 제외한 모든 수급자는 다음의 기준에 의한 현금급여를 제공

【2010년도 주거급여 한도액】

(단위: 원/월)

구 분	1인	2인	3인	4인	5인	6인
최저생계비	504,344	858,747	1,110,919	1,363,091	1,615,263	1,867,435
주거급여 한도액	86,982	148,104	191,595	235,085	278,576	322,067

※ 주거급여 한도액은 가구별 최저주거비(최저생계비의 17.2465%)

- 또한 저렴한 비용으로 자가가구 등의 주거환경을 개선하고, 수급자가 참여하는 ‘집수리도우미사업’을 활성화하기 위하여 주거현물급여를 제공(“자가가구 등”에 해당하는 수급자에게 지급하는 것이 원칙. 단, “자가가구 등”에 해당하지 아니하는 가구이지만 수선 및 점검서비스가 필요한 가구에 대해서도 지급 가능)

【2010년도 주거 현물급여 기준액】

(단위: 원/월)

가구수	1인	2인	3인	4인	5인	6인	7인
현물급여	9,000	14,000	19,000	23,000	27,000	31,000	36,000

※ 8인 이상 가구는 1인 증가시 3,000원 추가

다. 교육급여

- 수급자중 중·고등학교에 입학 또는 재학하는 자 및 동등학력이 인정되는 각종학교, 평생교육법에 의한 평생교육시설의 학습에 참가하는 자에게 입학금·수업료·교과서대(부교재비)·학용품비 지원
- 신청자 : 학비지원대상자인 수급자, 수급자의 친권자 또는 후견인

라. 해산급여

- 조산(助産) 및 분만전과 분만후의 필요한 조치와 보호를 위해 수급자에게 필요한 금품을 지급
- 수급자가 출산(출산예정 포함)한 경우 해산비를 지급
 - ※ 출산 : 사산 또는 유산한 경우도 포함
- 1인당 500천원을 현금으로 지급(추가 출생영아 1인당 500천원 지급, 쌍둥이 출산시 1,000천원 지급)

마. 장제급여

- 수급자 또는 차상위 의료급여 수급자가 사망한 경우 사체의 검안·운반·화장 또는 매장 기타 장제조치를 행하는데 필요한 금품을 지급
- 장제를 실제 행하는 자에게 지급하는 것을 원칙으로 함.
- 근로능력 유무와 관계없이 1구당 500천원 지급. 다만, 금전지급이 적당하지 아니하다고 인정되는 경우 물품 지급 가능

바. 자활급여

- 자활에 필요한 금품의 지급 및 대여
- 자활에 필요한 기능습득 지원
- 취업알선 등 정보의 제공
- 공공근로 등 자활을 위한 근로기회의 제공
- 기타 자활조성을 위한 각종 지원 등

사. 의료급여

- 의료급여수급권자의 질병·부상·출산 등에 대한 의료급여 지원

- 의료급여수급권자가 의료급여를 받을 수 있는 일수(상한일수)
 - 보건복지부장관이 고시하는 107개 희귀난치성질환 각 질환별 연간 365일
 - 11개 만성 고시질환 각 질환별 연간 365일
 - 107개 희귀난치성 질환 및 11개 만성질환에 해당하지 않은 질환에 대해서는 모두 합산하여 연간 365일
- 의료급여 연장승인
 - 대상 : 의료급여 상한일수 365일을 초과하여 의료급여를 받고자 하는 자
 - 보장기관은 위원회의 심의결과를 토대로 희귀난치성질환, 11개 고시질환 및 기타 질환(들)등으로 구분하여 90일 이내의 범위에서 급여일수 연장승인
- 의료급여 조건부 연장승인(선택 병·의원 적용대상자)
 - 개념 : 연장승인신청자 중 여러 의료급여기관 이용에 따른 병용금기 및 중복 투약으로 위해(危害) 발생 가능성이 높은 자를 대상으로 본인이 선택한 1~2개의 의료급여기관을 이용할 것을 조건으로 차기 연도말까지 급여일수를 연장승인해 주는 제도
 - 대상 : 107개 희귀난치성질환 및 11개 만성고시 질환 중 하나의 질환으로 각자 급여일수 455일(상한일수 365일 + 1차 연장승인 90일)을 초과하여 의료급여를 받고자 하는 자
 - 희귀난치성질환 또는 1개 고시질환 이외의 질환(이하 “기타 질환(들)”이라 한다)으로 급여일수 545일(상한일수 365일 + 90일(1차) + 90일(2차) 연장승인)을 초과하여 의료급여를 받고자 하는 자



기초생활보장수급자 일반현황

1 수급자 현황 : 표 1 ~ 표 3 참조

- 2010년 12월말 기준으로 국민기초생활보장수급자는 약 155만명(87만9천가구)으로 전 인구 대비 국민기초생활수급자의 비율인 수급률은 3.1%임. 수급자의 종류별로 보면 일반수급자가 94.1%이며, 시설수급자는 5.9%임.

【 수급자수와 구성비율(2010년) 】

(단위: 명, %)

구분	계	일반수급자	시설수급자	가구수
수급자수	1,549,820	1,458,198	91,622	878,799가구
구성비	100	94.1	5.9	

- 16개 광역지방자치단체별 수급률을 보면, 전북 5.9%, 전남 5.5%, 경북 4.6%, 광주 4.5% 순이며, 울산이 가장 낮은 1.7%임.

【 지역별 국민기초생활보장 수급률 】

(단위: %)

전국	서울	부산	대구	인천	광주	대전	울산	경기	강원	충북	충남	전북	전남	경북	경남	제주
3.1	2.1	4.1	4.3	2.7	4.5	3.2	1.7	1.8	4.3	3.7	3.5	5.9	5.5	4.6	3.2	4.3

주: 수급률 = (지역의 수급자수/지역의 주민등록인구통계)×100

* 지역의 수급자수 : 시설수급자 포함

* 지역의 전체인구 : 통계청, 연령별(시도) 주민등록인구(50,515,666명)

2 수급자의 특례 : 표 4 참조

□ 수급자 선정기준은 다소 초과하였지만 당분간 기초생활보장수급자로 보호되는 특례 수급자로 선정된 특례유형은 수급권자재산기준특례(49.6%), 자활특례(19.2%), 타법률 수급자(17.1%) 순임.

- 특례로 보호중인 가구는 일반 수급자 가구 878,799가구의 3.9%인 35,087가구임.

【 특례유형별 현황 】

(단위: 가구, %)

구분	계	의료 특례	수급권자 재산기준 특례	자활 특례	교육 특례	타법률 수급자	부양의무자 재산기준 특례	의료·교육·자활·중복특례	기타
가구수	35,087	314	17,420	6,733	457	5,992	235	829	3,107
구성비	100	0.9	49.6	19.2	1.3	17.1	0.7	2.4	8.9

【 특례유형별 분포 】

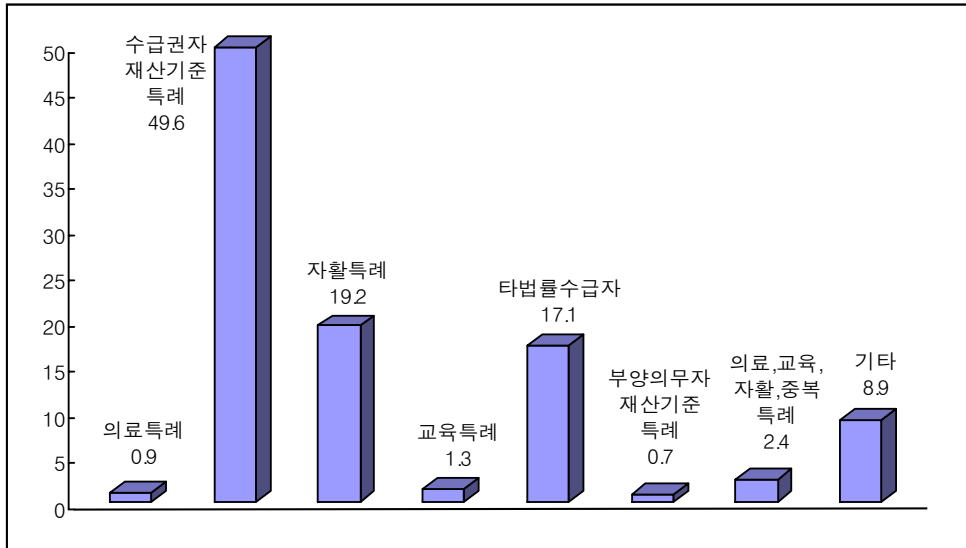

3 연령별 현황 : 표 5 ~ 표 7 참조

가. 연령별 현황(총괄)

- 수급자 비율을 생애주기별로 보면 중년기(40~64세)가 35.0%로 가장 높으며, 노년기(65세 이상) 26.8%, 청소년기(10~19세) 20.6%의 순이며 영유아기(0~4세)는 가장 낮은 1.9%임.
- 생애주기별 분포를 총 인구수 대비 수급자 비율은 노년기가 7.1%로 가장 높은 반면 청년기가 가장 낮은 1.1%임.

【생애주기별¹⁾ 일반수급자 현황】

(단위: 명, %)

구분	합계	영유아기	학령기	청소년기	청년기	중년기	노년기
수급자 수	1,458,198	27,106	56,051	301,001	172,868	509,958	391,214
수급자 비율	100	1.9	3.8	20.6	11.9	35.0	26.8
총인구수	50,515,666	2,299,695	2,457,829	6,826,875	15,237,505	18,187,410	5,506,352
총인구수 ²⁾ 대비 수급자비율	2.9	1.2	2.3	4.4	1.1	2.8	7.1

주: 1) 생애주기는 영유아기(0~4세), 학령기(5~9세), 청소년기(10~19세), 청년기(20~39세), 중년기(40~64세), 노년기(65세 이상)로 분류함.

2) 통계청, 주민등록인구(50,515,666명)

【생애주기별 일반수급자 분포】

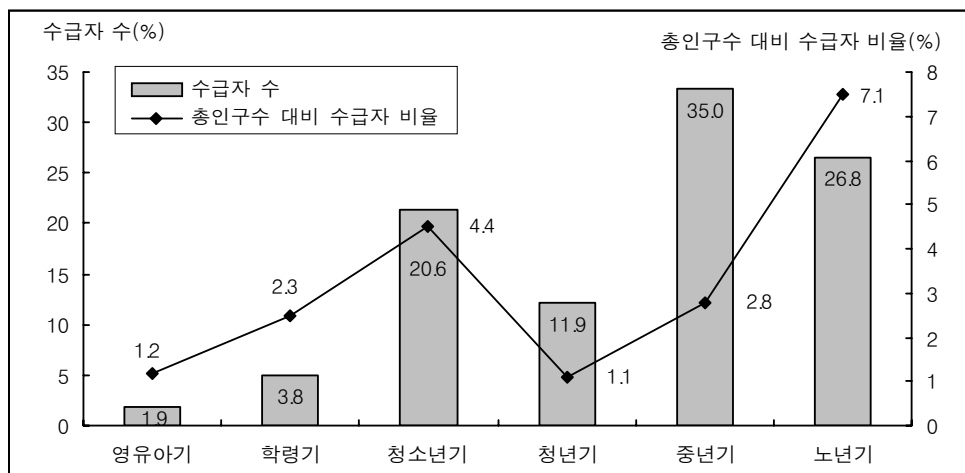

나. 연령별 현황(남자)

□ 생애주기별 남자의 수급자 비율은 중년기가 가장 높은 40.3%이고, 청소년기(24.3%), 노년기(17.0%), 그리고 청년기(11.6%) 순임.

– 총 인구수 대비 수급자 비율은 노년기가 4.8%로 가장 높게 나타났으며, 청소년기(4.2%), 중년기(2.8%)의 순임.

【생애주기별¹⁾ 일반수급자 현황(남자)】

(단위: 명, %)

	계	영유아기	학령기	청소년기	청년기	중년기	노년기
수급자 수	626,798	14,062	28,697	152,057	72,526	252,733	106,723
수급자 비율	100	2.2	4.6	24.3	11.6	40.3	17.0
총인구수	25,310,385	1,185,537	1,278,040	3,598,726	7,838,364	9,170,137	2,239,581
총인구수 ²⁾ 대비 수급자 비율	2.5	1.2	2.2	4.2	0.9	2.8	4.8

주: 1) 생애주기는 영유아기(0~4세), 학령기(5~9세), 청소년기(10~19세), 청년기(20~39세), 중년기(40~64세), 노년기(65세 이상)로 분류함.

2) 통계청, 주민등록인구(50,515,666명)

【생애주기별 일반수급자 분포(남자)】

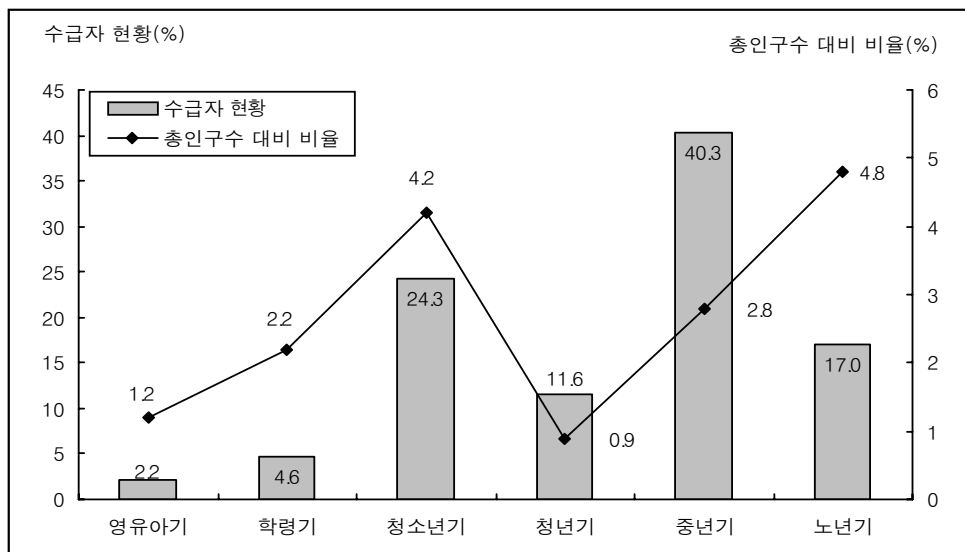

다. 연령별 현황(여자)

□ 생애주기별 여자의 수급자 비율은 노년기가 가장 높은 34.2%이고, 중년기(30.9%), 청소년기(17.9%)의 순임.

－ 총 인구수 대비 여자의 수급자 비율을 보면 노년기가 8.7%로 가장 높게 나타났으며, 청소년기(4.6%), 중년기(2.9%)의 순임.

【생애주기별¹⁾ 일반수급자 현황(여자)】

(단위: 명, %)

	계	영유아기	학령기	청소년기	청년기	중년기	노년기
수급자 수	831,400	13,044	27,354	148,944	100,342	257,225	284,491
수급자 비율	100	1.6	3.3	17.9	12.1	30.9	34.2
총인구수	25,205,281	1,114,158	1,179,789	3,228,149	7,399,141	9,017,273	3,266,771
총인구수 ²⁾ 대비 수급자 비율	3.3	1.2	2.3	4.6	1.4	2.9	8.7

주: 1) 생애주기는 영유아기(0~4세), 학령기(5~9세), 청소년기(10~19세), 청년기(20~39세), 중년기(40~64세), 노년기(65세 이상)로 분류함.

2) 통계청, 주민등록인구(50,515,666명)

【생애주기별 일반수급자 분포(여자)】

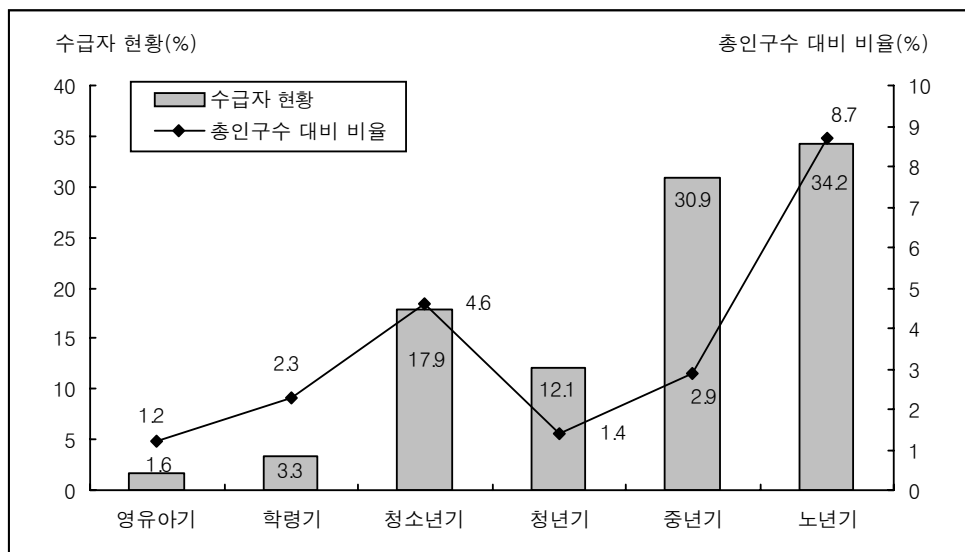

라. 성별수급자 비율 현황(남·여)

□ 생애주기별 남녀의 수급자 비율을 비교해 보면 남자는 중년기(40.3%)가, 여자는 노년기(34.2%)가 가장 높게 나타남.

【생애주기별¹⁾ 남녀의 수급자 비율 현황】

(단위: %)

구분	계	영유아기	학령기	청소년기	청년기	중년기	노년기
남자	100	2.2	4.6	24.3	11.6	40.3	17.0
여자	100	1.6	3.3	17.9	12.1	30.9	34.2

주: 1) 영유아기(0~4세), 학령기(5~9세), 청소년기(10~19세), 청년기(20~39세), 중년기(40~64세), 노년기(65세 이상)

【생애주기별 남녀의 수급자 비율 분포】

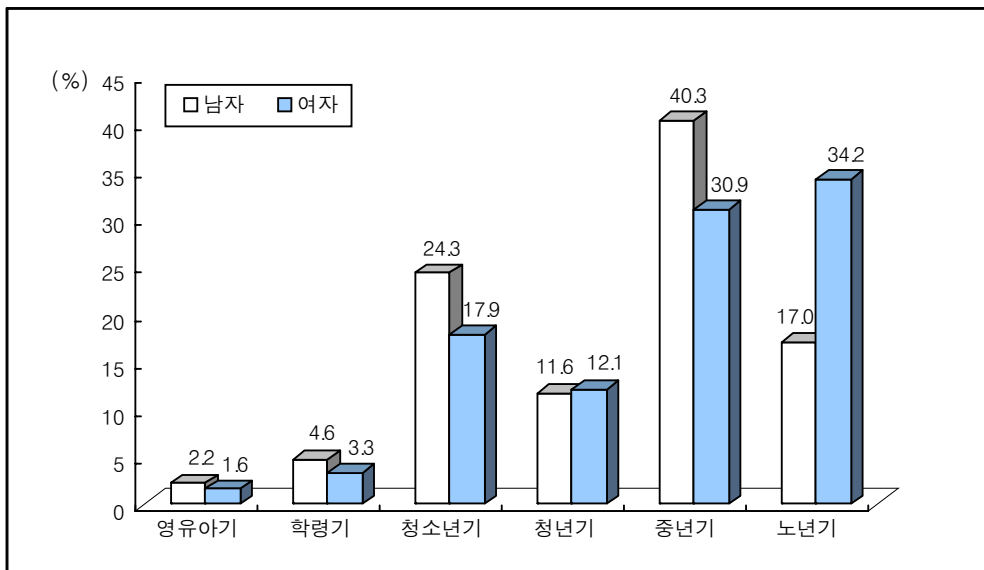

□ 생애주기별 남녀의 총인구 대비 수급자 비율은 학령기 이후부터 여자가 높게 나타났으며 특히 노년기에서 현저한 차이가 나타남.

【생애주기별 남녀의 총인구대비 수급자 비율 현황】

(단위: %)

구분	계	영유아기	학령기	청소년기	청년기	중년기	노년기
남자	2.5	1.2	2.2	4.2	0.9	2.8	4.8
여자	3.3	1.2	2.3	4.6	1.4	2.9	8.7

주: 영유아기(0~4세), 학령기(5~9세), 청소년기(10~19세), 청년기(20~39세), 중년기(40~64세), 노년기(65세 이상)

【생애주기별 남녀의 총인구대비 수급자 비율 분포】

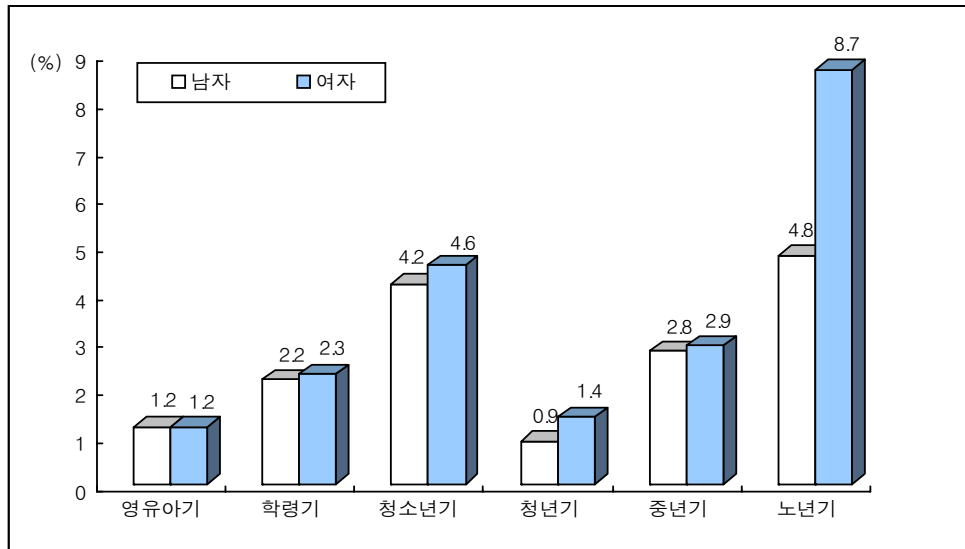

4 취업 현황 : 표 8 참조

- 수급자 중 비경제활동인구가 80.4%이며, 경제활동인구는 19.6%임.
 - 경제활동인구의 특성을 보면 고용이 불안정한 임시와 일일고용, 실직 및 미취업자가 대부분(전체수급자의 16.7%, 경제활동인구의 85.2%)임.
 - 한편 임시고용 등에 비해 상대적으로 안정된 상시고용이나 자영업 및 농수축산업은 일부(전체수급자의 2.9%, 경제활동인구의 14.8%)임.

【수급자의 경제활동 유무 및 고용형태 현황】

(단위: 명, %)

구 분	계	경제활동인구							비경제활동인구
		소계	상시고용	임시고용	일일고용	자영업	농수축산업	실직 및 미취업	
수급자수 (일반)	1,458,198	285,189	11,045	26,924	108,088	21,468	9,564	108,100	1,173,009
구성비	100	19.6	0.8	1.8	7.4	1.5	0.7	7.4	80.4

【수급자의 경제활동 유무 및 고용형태 분포】

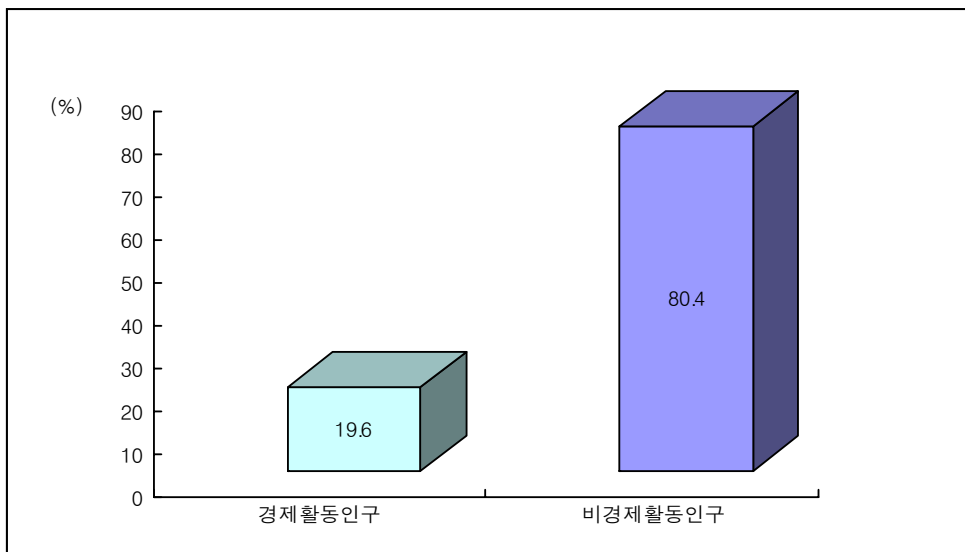

5 가구원수별 현황 : 표 9 참조

□ 수급자의 가구원수별 현황을 보면 과반수 이상이 1인가구(62.5%)이며, 다음으로 2인가구(18.7%), 3인가구(11.3%)의 순임.

【수급자의 가구원수별 현황】

(단위: 가구, %)

구분	계	1인가구	2인가구	3인가구	4인가구	5인가구	6인가구	7인이상 가구
가구수	878,799	549,341	163,983	99,248	46,424	14,373	3,840	1,590
구성비	100	62.5	18.7	11.3	5.3	1.6	0.4	0.2

【수급자의 가구원수별 분포】

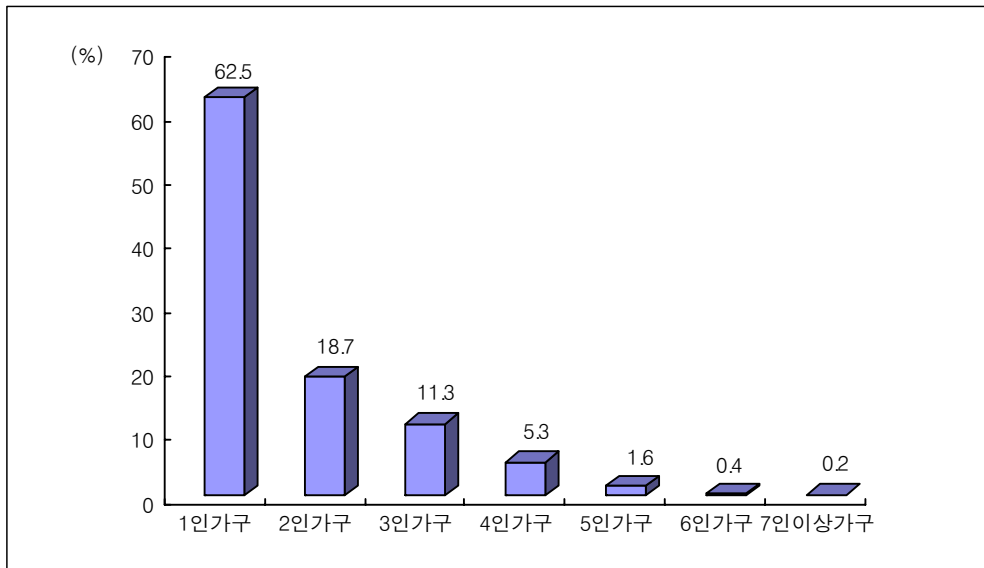

6 가구유형별 현황 : 표 10 참조

□ 수급자의 가구유형은 대부분 노인, 장애인, 모자·부자가구 등 취약계층 가구가 60.9%이며, 보다 안정된 가구인 일반가구는 33.2%임.

【수급자의 가구유형별 현황】

(단위: 가구, %)

구 분	계	노인가구	소년소녀 가장가구	모자가구	부자가구	장애인 가구	일반가구	기타
가구수	878,799	243,708	11,565	85,970	20,879	173,322	291,774	51,581
구성비	100	27.7	1.3	9.8	2.4	19.7	33.2	5.9

【수급자의 가구유형별 분포】

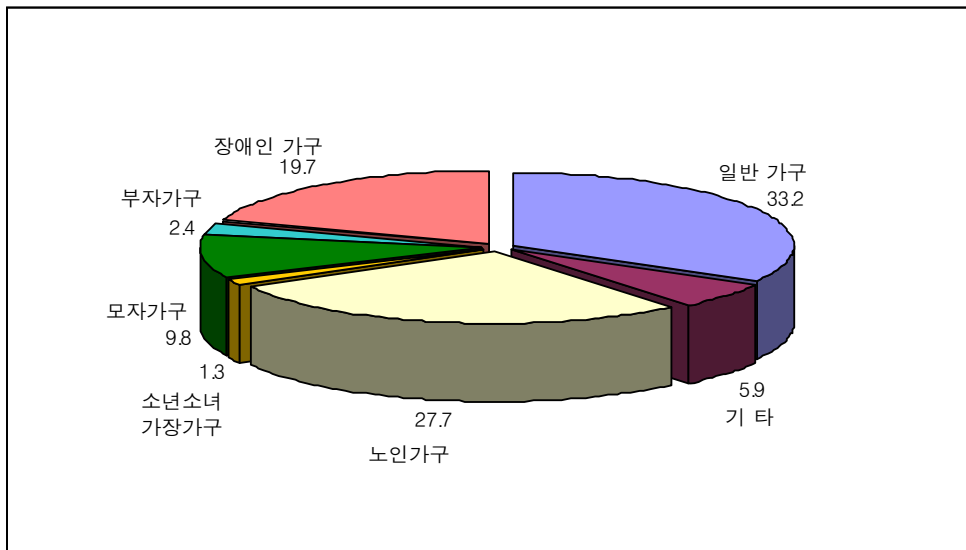

7 가구구성별 현황 : 표 11 참조

□ 수급자의 가구구성을 보면 단독가구 53.0%, 혈연가구 44.4%이며 비혈연가구는 1.0%에 불과함.

【수급자의 가구구성별 현황】

(단위: 가구, %)

구분	계	단독가구	혈연가구				비혈연가구	기타
			소계	부부가구	자녀동거가구	그외가족동거		
가구수	878,799	465,910	390,328	56,623	263,186	70,519	8,712	13,849
구성비	100	53.0	44.4	6.4	29.9	8.0	1.0	1.6

【수급자의 가구구성별 분포】

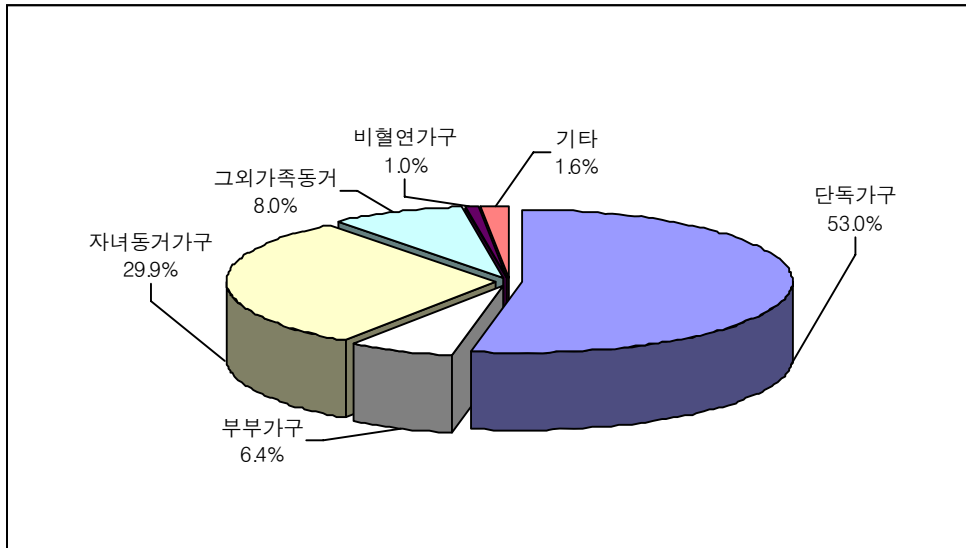

8 주거유형별 현황 : 표 12 ~ 표 14 참조

□ 수급자의 주거유형은 전(월)세나 영구임대주택 등과 같은 임차거주자가 가장 많은 51.3%를 차지하고 있으며, 자가주택이 13.0%임.

【 주거유형별 현황 】

(단위: 가구, %)

구분	계	자가	무주택									
			임차					위탁				기타
			소계	전세	월세	보증부 월세	영구 임대 주택	소계	가정 위탁	보증기관 제공 거주자	그룹홈 거주자	
가구수	878,799	113,930	450,607	83,520	145,931	121,057	100,099	9,050	1,315	5,688	2,047	305,212
구성비	100	13.0	51.3	9.5	16.6	13.8	11.4	1.0	0.1	0.6	0.2	34.7

※ 기타: 부분무료임차(21.7%), 전체무료임차(7.9%), 움막비닐하우스(0.4%), 무허가주택(0.8%) 등

【 수급자의 주거유형별 분포 】

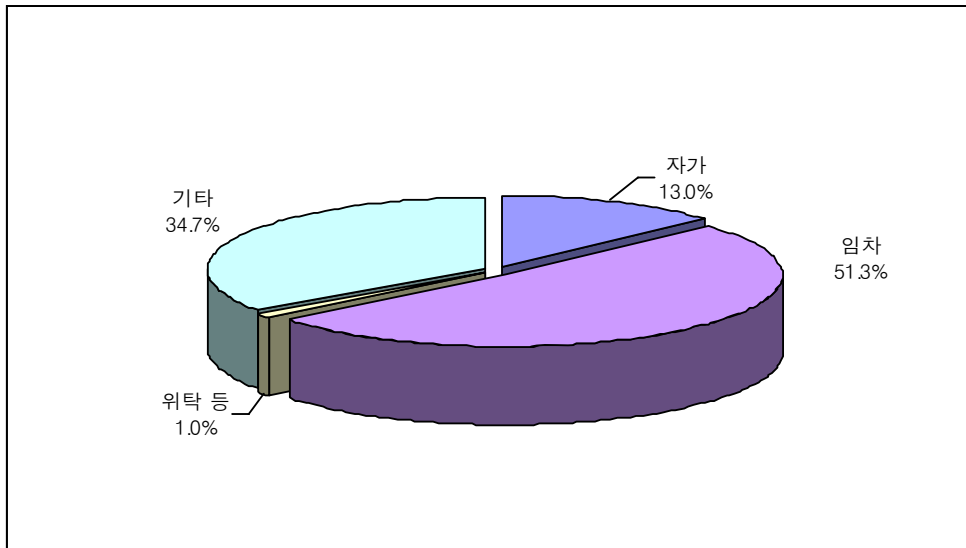

9 주거상태별 현황 : 표 15 ~ 표 17 참조

□ 수급자 주거상태를 보면 80.3%가 양호한 편이며 19.7%가 개선이 필요한 상태임.

【수급자 주거상태 현황】

(단위: 가구, %)

구분	계	양호	개선 필요					
			소계	개축	긴급보수	편의도모보수	도배등환경개선	기타
가구수	878,799	705,664	173,135	5,900	4,876	46,391	58,734	57,234
구성비	100	80.3	19.7	0.7	0.6	5.3	6.7	6.5

【수급자의 주거상태별 분포】

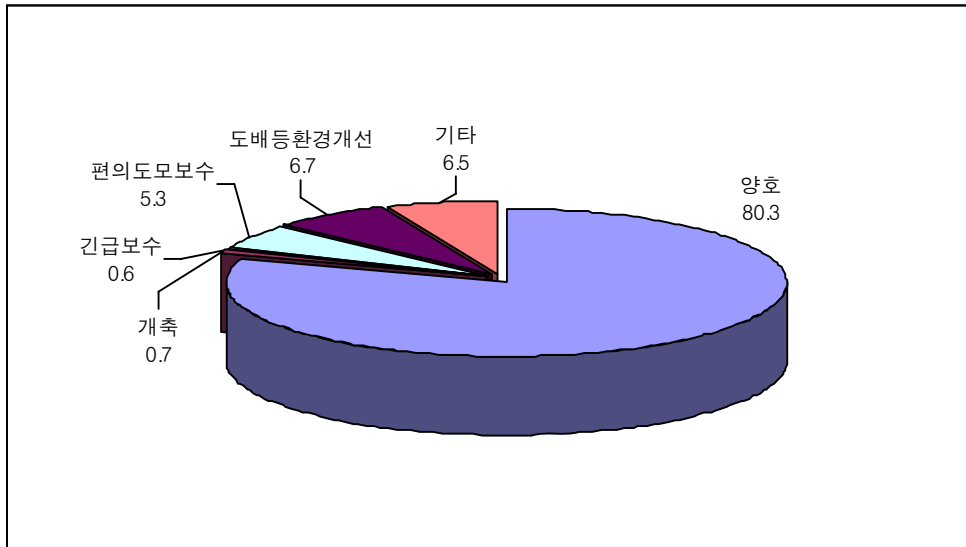

10 보장기간별 현황 : 표 18 ~ 표 20 참조

□ 수급자의 보장기간은 10년 이상이 가장 많은 26.7%이고, 2~3년 미만은 7.0%로 가장 적음

【수급자의 보장기간별 현황】

(단위: 가구, %)

구분	계	1년 미만	1~2년 미만	2~3년 미만	3~4년 미만	4~5년 미만	5~6년 미만	6~8년 미만	8~10년 미만	10년 이상
가구수	878,799	123,102	83,809	61,324	68,954	66,321	69,964	102,949	68,111	234,265
구성비	100	14.0	9.5	7.0	7.8	7.5	8.0	11.7	7.8	26.7

【수급자의 보장기간별 분포】

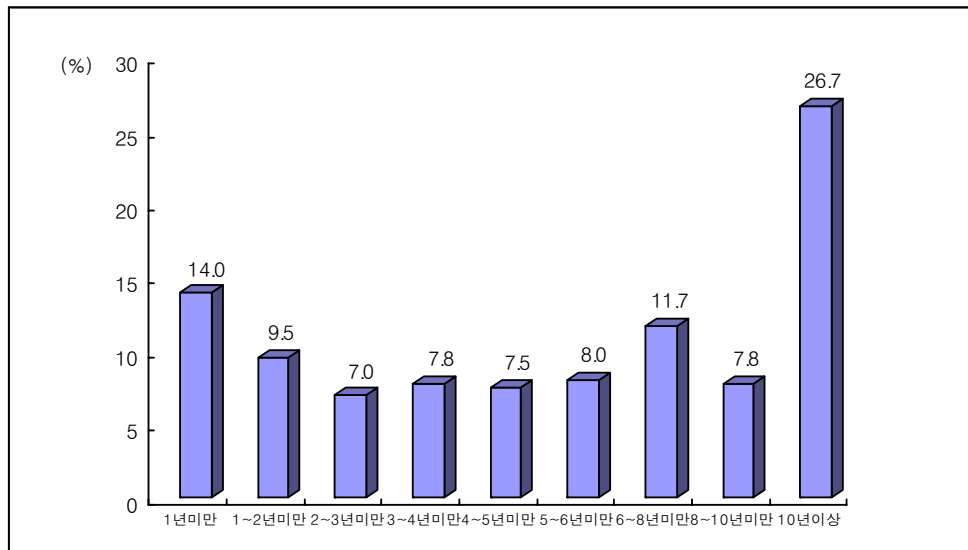

【표 1】 수급자 현황 - 수급자 종류별, 시도별

(단위: 가구, 명)

시 도	계		일반수급자		시설수급자
	가구	인원	가구	인원	인원
2001년	698,075	1,419,995	698,075	1,345,526	74,469
2002년	691,018	1,351,185	691,018	1,275,625	75,560
2003년	717,861	1,374,405	717,861	1,292,690	81,715
2004년	753,681	1,424,088	753,681	1,337,714	86,374
2005년	809,745	1,513,352	809,745	1,425,684	87,668
2006년	831,692	1,534,950	831,692	1,449,832	85,118
2007년	852,420	1,549,848	852,420	1,463,140	86,708
2008년	854,205	1,529,939	854,205	1,444,010	85,929
2009년	882,925	1,568,533	882,925	1,482,719	85,814
2010년	878,799	1,549,820	878,799	1,458,198	91,622
서울	122,745	214,256	122,745	201,204	13,052
부산	84,620	145,198	84,620	138,317	6,881
대구	56,954	108,586	56,954	102,710	5,876
인천	40,817	73,749	40,817	69,939	3,810
광주	32,484	65,821	32,484	62,714	3,107
대전	25,118	48,338	25,118	45,227	3,111
울산	11,340	18,851	11,340	17,802	1,049
경기	122,783	209,175	122,783	196,412	12,763
강원	38,876	66,503	38,876	62,850	3,653
충북	31,982	57,408	31,982	51,817	5,591
충남	41,587	72,989	41,587	67,657	5,332
전북	60,353	110,894	60,353	105,192	5,702
전남	61,352	106,210	61,352	100,085	6,125
경북	72,155	122,450	72,155	115,433	7,017
경남	63,004	104,797	63,004	98,419	6,378
제주	12,629	24,595	12,629	22,420	2,175

【표 2】 일반수급자 현황 - 수급자 종류별, 월별

(단위: 가구, 명)

시 도	일 반 수 급 자	
	가 구	인 원
2010년 평균	880,769	1,471,860
1월	875,364	1,471,608
2월	878,707	1,476,834
3월	881,981	1,481,756
4월	884,268	1,483,896
5월	883,030	1,477,965
6월	883,568	1,478,285
7월	883,628	1,475,334
8월	880,395	1,468,771
9월	880,364	1,466,084
10월	879,675	1,462,779
11월	879,445	1,460,815
12월	878,799	1,458,198

【표 3】 일반수급자 현황 - 수급자 성별, 시도별

(단위: 명)

	계	남	여
2001년	1,345,526	567,025	778,501
2002년	1,275,625	533,167	742,458
2003년	1,292,690	541,233	751,457
2004년	1,337,714	562,074	775,640
2005년	1,425,684	604,255	821,429
2006년	1,449,832	616,521	833,311
2007년	1,463,140	622,400	840,740
2008년	1,444,010	617,015	826,995
2009년	1,482,719	638,061	844,658
2010년	1,458,198	626,798	831,400
서울	201,204	86,336	114,868
부산	138,317	60,394	77,923
대구	102,710	43,612	59,098
인천	69,939	29,821	40,118
광주	62,714	26,737	35,977
대전	45,227	19,511	25,716
울산	17,802	7,926	9,876
경기	196,412	84,138	112,274
강원	62,850	27,593	35,257
충북	51,817	22,423	29,394
충남	67,657	29,290	38,367
전북	105,192	44,853	60,339
전남	100,085	42,689	57,396
경북	115,433	49,234	66,199
경남	98,419	42,624	55,795
제주	22,420	9,617	12,803

【표 4】 일반수급자의 특례현황

시 도	계	의료특례	수급권자 재산기준특례	자활특례
2001년	26,652	6,971	8,162	3,270
2002년	25,083	8,416	5,999	3,365
2003년	21,998	9,607	113	3,790
2004년	24,512	10,136	40	4,639
2005년	24,822	8,714	1,535	4,074
2006년	23,848	6,342	3,033	3,599
2007년	16,937	211	5,405	5,143
2008년	18,362	205	6,256	4,566
2009년	22,222	214	8,524	5,145
2010년	35,087	314	17,420	6,733
서울	3,521	44	1,038	607
부산	2,176	28	610	1,043
대구	1,394	7	279	759
인천	2,211	23	688	338
광주	844	9	153	324
대전	457	1	144	99
울산	227	12	62	67
경기	6,405	113	2,951	645
강원	1,690	9	1,034	275
충북	1,458	2	909	180
충남	2,616	5	1,798	281
전북	2,599	8	1,578	568
전남	2,417	5	1,641	525
경북	3,237	15	1,984	602
경남	3,413	17	2,291	359
제주	422	16	260	61

- 특례유형별, 시도별

(단위: 가구)

교육특례	타법률 수급자	부양의무자 재산기준특례	의료,교육,자활 중복특례	기타	시 도
1,797	512	1,312	752	3,876	2001년
1,662	1,201	905	911	2,624	2002년
1,530	2,049	618	2,320	1,971	2003년
1,477	3,669	439	2,485	1,627	2004년
2,091	4,217	335	2,540	1,316	2005년
2,345	5,049	239	2,378	863	2006년
54	5,750	288	32	54	2007년
50	6,928	271	25	61	2008년
42	7,852	366	18	61	2009년
457	5,992	235	829	3,107	2010년
44	1,595	40	103	50	서울
53	252	15	99	76	부산
15	256	6	61	11	대구
31	667	13	47	404	인천
65	189	3	99	2	광주
50	147	8	8	0	대전
1	40	0	12	33	울산
118	1,432	51	220	875	경기
6	204	13	23	126	강원
1	198	12	7	149	충북
6	241	7	1	277	충남
21	155	19	60	190	전북
7	126	7	13	93	전남
7	214	19	14	382	경북
21	233	21	33	438	경남
11	43	1	29	1	제주

【표 5】 일반수급자 연령별

시 도	계	0~4	5~9	10~14	15~19	20~24	25~29	30~34	35~39
2001년	1,345,526	34,549	82,903	115,583	162,075	53,581	26,598	46,518	78,113
2002년	1,275,625	29,266	77,288	112,077	146,612	51,348	22,613	40,750	39,942
2003년	1,292,690	29,287	79,755	116,868	140,609	51,018	21,050	39,054	71,289
2004년	1,337,714	30,641	82,724	127,251	141,729	50,321	21,325	39,249	73,785
2005년	1,425,684	32,015	87,408	143,017	150,698	51,750	22,649	40,409	78,945
2006년	1,449,832	30,757	85,431	147,672	158,400	49,243	22,979	38,042	79,402
2007년	1,463,140	29,405	79,163	144,829	165,833	49,565	22,805	35,471	76,726
2008년	1,444,010	27,073	70,251	138,023	169,986	51,789	22,403	31,526	70,744
2009년	1,482,719	28,338	65,428	135,623	179,584	57,899	22,906	30,736	68,599
2010년	1,458,198	27,106	56,051	124,724	176,277	60,922	21,940	28,280	61,726
서울	201,204	3,305	6,640	15,295	23,618	9,142	3,320	3,650	7,863
부산	138,317	2,183	4,572	10,785	16,128	5,975	2,106	2,473	5,868
대구	102,710	1,952	4,121	9,467	14,517	5,360	1,663	1,921	4,647
인천	69,939	1,483	2,962	6,238	9,048	2,902	990	1,436	3,381
광주	62,714	1,627	3,118	6,884	9,889	3,770	1,231	1,485	3,061
대전	45,227	1,046	2,166	4,447	6,430	2,082	681	979	2,176
울산	17,802	328	666	1,615	2,205	622	247	336	751
경기	196,412	3,708	7,559	16,536	23,391	7,245	2,736	3,643	8,173
강원	62,850	1,153	2,451	5,388	7,119	2,508	908	1,205	2,467
충북	51,817	1,038	2,084	4,441	5,950	1,813	814	1,058	2,204
충남	67,657	1,312	2,808	5,874	7,418	2,206	976	1,460	2,925
전북	105,192	2,176	4,662	9,885	12,803	4,665	1,780	2,273	4,629
전남	100,085	1,679	3,632	8,510	11,348	3,727	1,360	1,824	3,710
경북	115,433	1,956	4,086	9,147	12,218	4,360	1,645	2,280	4,834
경남	98,419	1,558	3,349	7,787	10,984	3,596	1,214	1,829	4,094
제주	22,420	602	1,175	2,425	3,211	949	269	428	943

현황(총괄)

(단위: 명)

40~44	45~49	50~54	55~59	60~64	65~69	70~74	75~79	80세이상	시 도
114,289	89,240	64,150	60,977	82,678	98,648	91,151	70,222	74,251	2001년
107,460	88,523	62,656	55,542	82,137	97,424	92,412	69,846	69,569	2002년
106,398	95,369	64,142	57,038	80,286	99,444	94,740	72,090	74,253	2003년
107,647	103,862	69,580	59,704	77,548	101,059	97,960	76,326	77,003	2004년
111,885	117,243	80,474	65,153	76,381	102,962	102,791	80,219	81,686	2005년
111,053	125,883	89,143	66,263	71,969	103,127	105,047	81,590	83,831	2006년
109,581	129,809	96,358	69,180	68,258	106,861	107,029	84,274	87,993	2007년
110,472	129,051	103,740	69,681	67,221	102,067	105,645	83,638	90,700	2008년
113,626	132,883	114,124	75,402	69,724	100,694	107,321	85,696	94,136	2009년
108,072	128,224	119,558	82,738	71,366	97,496	107,653	89,153	96,912	2010년
14,601	18,414	17,387	11,990	10,333	15,280	15,976	11,874	12,516	서울
10,721	12,904	12,758	9,194	7,489	9,848	10,227	7,952	7,134	부산
8,925	10,516	8,394	5,600	4,500	5,879	6,245	4,825	4,178	대구
5,523	6,220	5,503	3,719	3,103	4,436	4,936	3,880	4,179	인천
5,502	5,983	4,887	2,984	2,457	2,640	2,720	2,114	2,362	광주
3,882	4,104	3,625	2,288	2,045	2,613	2,573	2,018	2,072	대전
1,319	1,652	1,592	1,204	934	1,236	1,210	963	922	울산
14,146	16,832	15,674	10,369	8,980	14,160	16,207	13,208	13,845	경기
4,310	5,301	5,159	3,489	2,925	4,408	5,078	3,999	4,982	강원
3,763	4,284	4,278	2,897	2,361	3,673	4,015	3,429	3,715	충북
4,694	5,376	5,087	3,764	3,549	4,732	5,328	4,806	5,342	충남
7,367	8,464	8,120	5,723	5,397	6,229	7,009	6,569	7,441	전북
6,290	7,716	7,590	5,503	5,279	6,495	8,032	7,506	9,884	전남
8,144	9,964	9,515	6,915	5,846	8,074	9,176	7,932	9,341	경북
7,282	8,702	8,484	6,085	5,231	6,589	7,526	6,799	7,310	경남
1,603	1,792	1,505	1,014	937	1,204	1,395	1,279	1,689	제주

【표 6】 일반수급자 연령별

시 도	계	0~4	5~9	10~14	15~19	20~24	25~29	30~34	35~39
2001년	567,025	17,859	43,035	58,209	80,795	27,793	13,690	18,693	31,938
2002년	533,167	15,146	39,942	56,891	72,933	26,418	11,735	16,431	28,165
2003년	541,233	15,105	41,254	59,537	70,147	25,980	10,932	15,670	28,251
2004년	562,074	15,945	42,461	65,043	70,648	25,073	10,907	15,484	28,914
2005년	604,255	16,538	44,962	73,316	74,828	25,281	11,681	15,838	30,674
2006년	616,521	15,844	43,790	76,091	78,626	22,716	11,702	14,806	30,313
2007년	622,400	15,197	40,568	74,466	82,640	22,035	11,576	13,886	29,079
2008년	617,015	14,032	36,161	71,105	84,883	22,444	11,401	12,562	26,836
2009년	638,061	14,676	33,643	69,737	89,857	25,240	11,655	12,469	26,113
2010년	626,798	14,062	28,697	64,061	87,996	26,149	11,229	11,686	23,462
서울	86,336	1,702	3,328	7,861	11,645	3,904	1,772	1,665	2,988
부산	60,394	1,156	2,302	5,581	8,087	2,557	1,196	1,025	2,352
대구	43,612	1,014	2,137	4,968	7,279	2,340	866	723	1,553
인천	29,821	778	1,540	3,180	4,472	1,193	483	531	1,158
광주	26,737	834	1,598	3,502	4,817	1,502	618	540	1,011
대전	19,511	519	1,080	2,331	3,145	906	339	343	737
울산	7,926	174	340	826	1,093	250	127	149	309
경기	84,138	1,916	3,824	8,479	11,633	3,138	1,323	1,471	3,027
강원	27,593	616	1,258	2,754	3,561	1,113	432	505	1,049
충북	22,423	518	1,042	2,220	3,033	832	394	443	872
충남	29,290	671	1,434	3,018	3,746	994	473	586	1,158
전북	44,853	1,140	2,392	5,060	6,400	1,955	891	913	1,632
전남	42,689	885	1,918	4,366	5,760	1,557	709	839	1,572
경북	49,234	1,031	2,086	4,695	6,281	2,022	831	983	1,955
경남	42,624	793	1,809	3,989	5,496	1,478	640	799	1,762
제주	9,617	315	609	1,231	1,548	408	135	171	327

현황(남자)

(단위: 명)

40~44	45~49	50~54	55~59	60~64	65~69	70~74	75~79	80세 이상	시 도
52,673	47,506	33,488	25,710	28,423	29,626	22,739	16,990	17,858	2001년
49,289	47,381	33,498	24,163	28,428	29,264	22,933	16,286	14,264	2002년
48,737	51,353	34,799	25,714	28,149	30,260	23,982	16,455	14,908	2003년
48,903	56,025	38,149	27,791	27,869	30,965	25,548	16,932	15,417	2004년
50,187	63,122	44,548	31,264	28,021	32,325	27,886	17,604	16,180	2005년
49,000	67,395	49,770	32,654	27,285	33,123	29,496	17,828	16,082	2006년
46,929	68,513	54,300	35,096	26,887	35,218	30,988	18,757	16,265	2007년
46,194	67,607	59,228	36,086	27,704	34,154	31,429	19,076	16,113	2008년
47,097	68,437	65,350	40,020	29,753	34,688	32,625	20,411	16,290	2009년
44,068	64,253	68,348	44,650	31,414	34,108	33,319	22,541	16,755	2010년
5,657	8,868	9,692	6,473	4,630	5,553	5,273	3,029	2,296	서울
4,442	6,456	7,389	4,946	3,264	3,345	3,156	2,029	1,111	부산
3,169	4,800	4,661	2,856	1,812	1,849	1,774	1,152	659	대구
2,177	3,012	3,090	1,986	1,341	1,527	1,517	1,033	803	인천
1,896	2,620	2,619	1,596	1,057	905	779	508	335	광주
1,461	1,935	1,992	1,136	900	916	811	570	390	대전
564	844	926	649	439	466	395	239	136	울산
5,656	8,493	8,927	5,655	3,976	4,959	5,241	3,618	2,802	경기
1,945	2,820	3,037	1,914	1,262	1,592	1,725	1,059	951	강원
1,619	2,282	2,463	1,556	939	1,324	1,320	889	677	충북
2,060	2,876	2,926	2,079	1,548	1,670	1,708	1,327	1,016	충남
2,929	4,174	4,592	3,089	2,411	2,184	2,117	1,620	1,354	전북
2,843	4,155	4,589	3,218	2,472	2,296	2,299	1,703	1,508	전남
3,650	5,297	5,473	3,571	2,541	2,750	2,640	1,934	1,494	경북
3,301	4,721	5,102	3,356	2,369	2,279	2,118	1,566	1,046	경남
699	900	870	570	453	493	446	265	177	제주

【표 7】 일반수급자 연령별

시 도	계	0~4	5~9	10~14	15~19	20~24	25~29	30~34	35~39
2001년	778,501	16,690	39,868	57,374	81,280	25,788	12,908	27,825	46,175
2002년	742,458	14,120	37,346	55,186	73,679	24,930	10,878	24,319	41,937
2003년	751,457	14,182	38,501	57,331	70,462	25,038	10,118	23,384	43,038
2004년	775,640	14,696	40,263	62,208	71,081	25,248	10,418	23,765	44,871
2005년	821,429	15,476	42,446	69,701	75,870	26,469	10,968	24,571	48,271
2006년	833,311	14,913	41,641	71,581	79,774	26,527	11,277	23,236	49,089
2007년	840,740	14,208	38,595	70,363	83,193	27,530	11,229	21,585	47,647
2008년	826,995	13,041	34,090	66,918	85,103	29,345	11,002	18,964	43,908
2009년	844,658	13,662	31,785	65,886	89,727	32,659	11,251	18,267	42,486
2010년	831,400	13,044	27,354	60,663	88,281	34,773	10,711	16,594	38,264
서울	114,868	1,603	3,312	7,434	11,973	5,238	1,548	1,985	4,875
부산	77,923	1,027	2,270	5,204	8,041	3,418	910	1,448	3,516
대구	59,098	938	1,984	4,499	7,238	3,020	797	1,198	3,094
인천	40,118	705	1,422	3,058	4,576	1,709	507	905	2,223
광주	35,977	793	1,520	3,382	5,072	2,268	613	945	2,050
대전	25,716	527	1,086	2,116	3,285	1,176	342	636	1,439
울산	9,876	154	326	789	1,112	372	120	187	442
경기	112,274	1,792	3,735	8,057	11,758	4,107	1,413	2,172	5,146
강원	35,257	537	1,193	2,634	3,558	1,395	476	700	1,418
충북	29,394	520	1,042	2,221	2,917	981	420	615	1,332
충남	38,367	641	1,374	2,856	3,672	1,212	503	874	1,767
전북	60,339	1,036	2,270	4,825	6,403	2,710	889	1,360	2,997
전남	57,396	794	1,714	4,144	5,588	2,170	651	985	2,138
경북	66,199	925	2,000	4,452	5,937	2,338	814	1,297	2,879
경남	55,795	765	1,540	3,798	5,488	2,118	574	1,030	2,332
제주	12,803	287	566	1,194	1,663	541	134	257	616

현황(여자)

(단위: 명)

40~44	45~49	50~54	55~59	60~64	65~69	70~74	75~79	80세 이상	시 도
61,616	41,734	30,662	35,267	54,255	69,022	68,412	53,232	56,393	2001년
58,171	41,142	29,158	31,379	53,709	68,160	69,479	53,560	55,305	2002년
57,661	44,016	29,343	31,324	52,137	69,184	70,758	55,635	59,345	2003년
58,744	47,837	31,431	31,913	49,679	70,094	72,412	59,394	61,586	2004년
61,698	54,121	35,926	33,889	48,360	70,637	74,905	62,615	65,506	2005년
62,053	58,488	39,373	33,609	44,684	70,004	75,551	63,762	67,749	2006년
62,652	61,296	42,058	34,084	41,371	71,643	76,041	65,517	71,728	2007년
64,278	61,444	44,512	33,595	39,517	67,913	74,216	64,562	74,587	2008년
66,529	64,446	48,774	35,382	39,971	66,006	74,696	65,285	77,846	2009년
64,004	63,971	51,210	38,088	39,952	63,388	74,334	66,612	80,157	2010년
8,944	9,546	7,695	5,517	5,703	9,727	10,703	8,845	10,220	서울
6,279	6,448	5,369	4,248	4,225	6,503	7,071	5,923	6,023	부산
5,756	5,716	3,733	2,744	2,688	4,030	4,471	3,673	3,519	대구
3,346	3,208	2,413	1,733	1,762	2,909	3,419	2,847	3,376	인천
3,606	3,363	2,268	1,388	1,400	1,735	1,941	1,606	2,027	광주
2,421	2,169	1,633	1,152	1,145	1,697	1,762	1,448	1,682	대전
755	808	666	555	495	770	815	724	786	울산
8,490	8,339	6,747	4,714	5,004	9,201	10,966	9,590	11,043	경기
2,365	2,481	2,122	1,575	1,663	2,816	3,353	2,940	4,031	강원
2,144	2,002	1,815	1,341	1,422	2,349	2,695	2,540	3,038	충북
2,634	2,500	2,161	1,685	2,001	3,062	3,620	3,479	4,326	충남
4,438	4,290	3,528	2,634	2,986	4,045	4,892	4,949	6,087	전북
3,447	3,561	3,001	2,285	2,807	4,199	5,733	5,803	8,376	전남
4,494	4,667	4,042	3,344	3,305	5,324	6,536	5,998	7,847	경북
3,981	3,981	3,382	2,729	2,862	4,310	5,408	5,233	6,264	경남
904	892	635	444	484	711	949	1,014	1,512	제주

【표 8】 일반수급자 취업현황

(단위: 명)

시 도	계	경 제 활 동 인 구							비경제 활동인구
		소계	상시고용	임시고용	일일고용	자영업	농수 축산업	실직 및 미취업	
2001년	1,102,559	335,057	21,133	33,730	145,471	52,089	4,818	77,816	767,502
2002년	1,056,994	301,202	17,556	29,979	131,282	46,028	7,672	68,685	755,792
2003년	1,066,780	297,401	15,769	29,571	127,712	41,428	10,281	72,640	769,379
2004년	1,337,714	301,700	14,293	29,963	127,336	37,604	11,909	80,595	1,036,014
2005년	1,425,684	318,637	13,965	31,640	131,102	34,943	12,972	94,015	1,107,047
2006년	1,449,832	320,345	13,317	32,101	129,487	31,518	12,655	101,267	1,129,487
2007년	1,463,140	322,937	12,795	32,283	127,670	28,936	12,479	108,774	1,140,203
2008년	1,444,010	318,500	12,181	31,517	123,552	26,296	11,826	113,128	1,125,510
2009년	1,482,719	331,484	12,644	31,966	124,545	25,441	11,036	125,852	1,151,235
2010년	1,458,198	285,189	11,045	26,924	108,088	21,468	9,564	108,100	1,173,009
서울	201,204	39,301	1,484	4,469	13,052	1,878	26	18,392	161,903
부산	138,317	27,456	1,193	2,508	9,047	1,606	41	13,061	110,861
대구	102,710	24,641	887	2,192	11,178	1,416	48	8,920	78,069
인천	69,939	12,147	540	1,562	3,576	542	41	5,886	57,792
광주	62,714	13,984	572	1,448	5,539	727	85	5,613	48,730
대전	45,227	9,050	316	791	4,614	689	27	2,613	36,177
울산	17,802	3,634	116	371	1,230	248	37	1,632	14,168
경기	196,412	32,482	1,515	3,440	11,315	1,762	286	14,164	163,930
강원	62,850	11,701	533	1,095	4,071	855	408	4,739	51,149
충북	51,817	9,429	376	808	3,955	837	497	2,956	42,388
충남	67,657	11,727	394	1,043	5,029	1,070	966	3,225	55,930
전북	105,192	23,021	763	1,791	9,059	2,395	1,426	7,587	82,171
전남	100,085	22,094	604	1,263	9,034	3,004	2,910	5,279	77,991
경북	115,433	22,535	883	1,884	9,244	2,245	1,778	6,501	92,898
경남	98,419	17,147	535	1,600	6,232	1,914	871	5,995	81,272
제주	22,420	4,840	334	659	1,913	280	117	1,537	17,580

【표 9】 일반수급가구 가구원수별 현황

(단위: 가구)

시 도	계	1인가구	2인가구	3인가구	4인가구	5인가구	6인가구	7인 이상 가구
2001년	698,075	353,437	149,106	105,980	62,126	19,966	5,492	1,968
2002년	691,018	371,166	144,295	98,189	54,151	16,865	4,624	1,728
2003년	717,861	399,220	146,655	98,532	51,997	15,636	4,248	1,573
2004년	753,681	426,701	152,454	101,200	52,094	15,516	4,153	1,563
2005년	809,745	463,181	161,044	108,067	55,050	16,444	4,304	1,655
2006년	831,692	482,842	163,478	108,631	54,510	16,269	4,278	1,684
2007년	852,420	511,975	164,300	104,564	50,843	15,111	4,061	1,566
2008년	854,205	525,078	160,918	100,546	47,698	14,555	3,888	1,522
2009년	882,925	547,931	164,856	101,774	48,047	14,798	3,923	1,596
2010년	878,799	549,341	163,983	99,248	46,424	14,373	3,840	1,590
서울	122,745	77,730	21,963	14,091	6,574	1,819	410	158
부산	84,620	53,277	15,676	9,924	4,293	1,126	238	86
대구	56,954	31,244	11,518	9,021	3,889	1,004	212	66
인천	40,817	24,208	7,980	5,373	2,337	718	140	61
광주	32,484	16,878	6,182	5,352	2,769	985	233	85
대전	25,118	14,253	4,862	3,556	1,714	517	158	58
울산	11,340	7,655	1,846	1,104	518	162	39	16
경기	122,783	80,215	21,619	12,670	5,875	1,702	475	227
강원	38,876	24,878	7,554	3,856	1,762	579	164	83
충북	31,982	20,435	6,172	3,212	1,484	479	126	74
충남	41,587	26,730	7,908	4,001	1,955	669	220	104
전북	60,353	36,008	11,823	6,931	3,670	1,296	439	186
전남	61,352	39,255	11,932	5,617	2,888	1,140	376	144
경북	72,155	46,635	13,794	7,189	3,114	1,044	277	102
경남	63,004	42,414	10,880	5,830	2,755	811	223	91
제주	12,629	7,526	2,274	1,521	827	322	110	49

【표 10】 일반수급가구 가구유형별 현황 - 시도별

(단위: 가구)

시도	계	노인가구	소년소녀 가장가구	모자가구	부자가구	장애인 가 구	일반가구	기 타
2001년	698,075	237,443	13,613	70,152	19,128	100,313	217,462	39,964
2002년	691,018	235,893	13,638	65,132	17,289	104,009	216,645	38,412
2003년	717,861	238,790	13,932	66,636	17,158	112,987	230,827	37,531
2004년	753,681	240,030	14,387	70,951	17,916	123,418	249,393	37,586
2005년	809,745	244,565	14,823	77,985	19,450	136,892	276,227	39,803
2006년	831,692	242,470	14,713	81,189	19,963	144,747	288,945	39,665
2007년	852,420	245,935	14,475	82,920	19,934	154,066	294,872	40,218
2008년	854,205	243,132	14,276	82,880	19,744	162,527	291,680	39,966
2009년	882,925	244,529	13,533	86,961	21,115	171,330	302,202	43,255
2010년	878,799	243,708	11,565	85,970	20,879	173,322	291,774	51,581
서울	122,745	35,033	1,037	13,152	2,677	23,817	39,424	7,605
부산	84,620	21,424	776	8,886	2,410	15,332	30,916	4,876
대구	56,954	11,979	525	7,985	1,685	8,953	22,505	3,322
인천	40,817	10,806	681	5,180	1,088	7,721	12,702	2,639
광주	32,484	5,906	489	5,459	1,119	5,926	11,891	1,694
대전	25,118	5,614	193	3,364	717	4,937	8,991	1,302
울산	11,340	2,819	223	1,034	290	2,170	3,857	947
경기	122,783	37,551	1,851	11,886	2,636	23,985	36,185	8,689
강원	38,876	11,487	768	3,092	865	7,851	12,194	2,619
충북	31,982	9,091	554	2,527	637	6,937	10,418	1,818
충남	41,587	12,315	547	3,133	789	9,454	12,816	2,533
전북	60,353	16,279	876	5,185	1,258	13,216	21,301	2,238
전남	61,352	20,201	1,067	3,750	1,216	13,371	18,682	3,065
경북	72,155	20,893	872	5,364	1,631	13,722	25,833	3,840
경남	63,004	18,403	932	4,571	1,373	13,573	20,556	3,596
제주	12,629	3,907	174	1,402	488	2,357	3,503	798

【표 11】 일반수급가구 가구구성별 현황 - 시도별

(단위: 가구)

시도	계	단독가구	혈연가구				비혈연 가구	기타
			소계	부부가구	자녀동거 가구	그외가족 동거가구		
2001년	698,075	335,954	356,509	57,024	244,310	55,175	5,595	17
2002년	691,018	341,875	342,812	55,422	231,986	55,404	6,264	67
2003년	717,861	361,311	349,467	55,487	236,144	57,836	6,950	133
2004년	753,681	381,893	363,493	56,049	246,125	61,319	7,869	426
2005년	809,745	410,435	389,584	57,699	265,278	66,607	8,673	1,053
2006년	831,692	425,622	396,909	56,894	270,279	69,736	9,159	2
2007년	852,420	441,852	400,016	57,045	270,429	72,542	9,613	939
2008년	854,205	450,280	391,531	54,911	263,635	72,985	10,002	2,392
2009년	882,925	466,823	403,537	55,565	273,135	74,837	10,102	2,463
2010년	878,799	465,910	390,328	56,623	263,186	70,519	8,712	13,849
서울	122,745	65,339	54,023	7,083	37,704	9,236	1,448	1,935
부산	84,620	45,542	37,187	4,782	26,510	5,895	519	1,372
대구	56,954	27,288	28,407	2,837	21,838	3,732	234	1,025
인천	40,817	19,603	19,887	2,512	13,473	3,902	576	751
광주	32,484	14,273	17,456	1,415	13,877	2,164	186	569
대전	25,118	12,307	12,219	1,337	9,093	1,789	184	408
울산	11,340	6,412	4,664	540	3,031	1,093	117	147
경기	122,783	64,568	53,156	7,977	33,244	11,935	2,619	2,440
강원	38,876	20,979	16,842	2,820	10,451	3,571	353	702
충북	31,982	17,640	13,585	2,335	8,888	2,362	314	443
충남	41,587	23,249	17,317	3,310	10,771	3,236	260	761
전북	60,353	31,361	27,993	4,591	19,003	4,399	452	547
전남	61,352	34,281	26,004	5,234	15,597	5,173	329	738
경북	72,155	40,402	30,276	5,314	19,579	5,383	498	979
경남	63,004	36,528	25,066	3,915	15,980	5,171	523	887
제주	12,629	6,138	6,246	621	4,147	1,478	100	145

【표 12】 주거유형별

시 도	계	자가	전세	월세	보증부 월세
2001년	698,075	172,715	90,771	130,417	21,764
2002년	691,018	169,017	88,115	123,327	29,014
2003년	717,861	163,610	88,740	124,965	38,925
2004년	753,681	158,263	89,131	132,175	49,276
2005년	809,745	154,359	90,888	144,002	64,988
2006년	831,692	143,069	89,849	150,029	79,373
2007년	852,420	145,977	89,645	152,606	93,224
2008년	854,205	132,701	85,958	149,063	104,397
2009년	882,925	125,590	85,517	150,431	116,850
2010년	878,799	113,930	83,520	145,931	121,057
서울	122,745	829	20,525	20,492	26,610
부산	84,620	4,940	9,918	9,094	20,103
대구	56,954	2,130	6,457	15,752	8,302
인천	40,817	3,063	6,019	7,655	4,942
광주	32,484	1,798	3,071	6,554	3,893
대전	25,118	1,324	2,421	3,987	4,018
울산	11,340	441	714	2,062	2,708
경기	122,783	6,296	14,849	22,150	17,685
강원	38,876	7,644	2,075	7,107	4,120
충북	31,982	6,567	1,975	4,256	2,878
충남	41,587	9,549	1,963	5,797	3,079
전북	60,353	15,673	3,576	6,986	6,485
전남	61,352	22,674	3,127	6,680	1,728
경북	72,155	17,885	3,266	13,823	4,025
경남	63,004	12,023	3,375	9,333	9,430
제주	12,629	1,094	189	4,203	1,051

현황 - 시도별

(단위: 가구)

전세임대· 매입임대주택	가정위탁	보장기관제공 거주자	그룹홈거주자	기 타 ^{주)}	시 도
74,417	6,588	2,059	1,734	197,610	2001년
77,804	4,568	2,759	1,420	194,801	2002년
82,734	3,892	3,189	1,340	210,466	2003년
87,592	3,199	3,443	1,227	229,375	2004년
92,545	2,852	4,486	1,199	254,426	2005년
94,926	2,373	5,193	1,212	265,668	2006년
97,540	2,046	5,477	1,587	264,318	2007년
103,803	1,736	5,619	1,862	269,066	2008년
114,331	1,484	5,726	2,156	280,840	2009년
124,649	1,315	5,688	2,047	280,662	2010년
22,627	72	295	411	30,884	서울
16,961	66	411	117	23,010	부산
11,284	62	135	94	12,738	대구
7,093	33	86	71	11,855	인천
8,617	34	22	31	8,464	광주
7,710	22	58	69	5,509	대전
1,525	20	337	29	3,504	울산
16,994	101	898	467	43,343	경기
3,181	163	226	96	14,264	강원
4,443	51	272	139	11,401	충북
3,427	82	212	59	17,419	충남
6,951	87	233	122	20,240	전북
3,363	174	632	63	22,911	전남
5,400	195	772	99	26,690	경북
4,227	142	1,018	147	23,309	경남
846	11	81	33	5,121	제주

주: 2010년: 미등기·무허가 주택소유 6,857가구, 전체무료임차 69,313가구, 부분무료임차 190,681가구, 움막·비닐하우스 등 3,731가구, 그 외 10,808가구

【표 13】 주거유형별

가구원수	계	자가	전세	월세	보증부월세
2001년	698,075	172,715	90,771	130,417	21,764
2002년	691,018	169,017	88,115	123,327	29,014
2003년	717,861	163,610	88,740	124,965	38,925
2004년	753,681	158,263	89,131	132,175	49,276
2005년	809,745	154,359	90,888	144,002	64,988
2006년	831,692	143,069	89,849	150,029	79,373
2007년	852,420	145,977	89,645	152,606	93,224
2008년	854,205	132,701	85,958	149,063	104,397
2009년	882,925	123,182	92,584	152,311	116,850
2010년	878,799	113,930	83,520	145,931	121,057
1인가구	549,341	66,881	46,797	92,949	59,562
2인가구	163,983	28,466	16,597	23,575	24,695
3인가구	99,248	10,113	11,934	17,319	21,949
4인가구	46,424	5,435	6,086	8,286	10,584
5인가구	14,373	2,042	1,621	2,698	3,193
6인가구	3,840	692	374	736	771
7인이상가구	1,590	301	111	368	303

【표 14】 주거유형별

가구유형	계	자가	전세	월세	보증부월세
2001년	698,075	172,715	90,771	130,417	21,764
2002년	691,018	169,017	88,115	123,327	29,014
2003년	717,861	163,610	88,740	124,965	38,925
2004년	753,681	158,263	89,131	132,175	49,276
2005년	809,745	154,359	90,888	144,002	64,988
2006년	831,692	143,069	89,849	150,029	79,373
2007년	852,420	145,977	89,645	152,606	93,224
2008년	854,205	132,701	85,958	149,063	104,397
2009년	882,925	123,182	92,584	152,311	116,850
2010년	878,799	113,930	83,520	145,931	121,057
노인가구	243,708	51,352	29,819	36,676	26,002
소년소녀가장가구	11,565	363	375	480	319
모자가구	85,970	3,648	10,742	16,529	22,023
부자가구	20,879	1,311	1,526	4,257	4,273
장애인가구	173,322	22,443	12,890	22,642	18,062
일반가구	291,774	31,192	24,979	58,372	45,099
기 타	411	6	15	61	72

현황 - 가구원수별

(단위: 가구)

영구임대주택	가정위탁	보장기관제공 거주자	그룹홈거주자	기 타	가구원수
74,417	6,588	2,059	1,734	197,610	2001년
77,804	4,568	2,759	1,420	194,994	2002년
82,734	3,892	3,189	1,340	210,466	2003년
87,592	3,199	3,443	1,227	229,375	2004년
92,545	2,852	4,486	1,199	254,426	2005년
94,926	2,373	5,193	1,212	265,668	2006년
97,540	2,046	5,477	1,587	264,318	2007년
103,803	1,736	5,619	1,862	269,066	2008년
100,219	1,484	5,726	2,156	288,413	2009년
100,099	1,315	5,688	2,047	305,212	2010년
55,214	993	5,430	1,802	219,713	1인가구
25,144	278	188	211	44,829	2인가구
12,801	41	43	28	25,020	3인가구
5,150	2	21	5	10,855	4인가구
1,368	1	4	1	3,445	5인가구
312	0	1	0	954	6인가구
110	0	1	0	396	7인이상가구

현황 - 가구유형별

(단위: 가구)

영구임대주택	가정위탁	보장기관제공 거주자	그룹홈거주자	기 타	가구유형
74,417	6,588	2,059	1,734	197,610	2001년
77,804	4,568	2,759	1,420	194,994	2002년
82,734	3,892	3,189	1,340	210,466	2003년
87,592	3,199	3,443	1,227	229,375	2004년
92,545	2,852	4,486	1,199	254,426	2005년
94,926	2,373	5,193	1,212	265,668	2006년
97,540	2,046	5,477	1,587	264,318	2007년
103,803	1,736	5,619	1,862	269,066	2008년
100,219	1,484	5,726	2,156	288,413	2009년
100,099	1,315	5,688	2,047	305,212	2010년
24,299	51	1,219	106	74,184	노인가구
312	448	31	190	9,047	소년소녀가장가구
10,005	11	79	34	22,899	모자가구
2,691	4	13	15	6,789	부자가구
26,703	97	1,713	624	68,148	장애인가구
31,924	263	1,958	401	97,586	일반가구
14	0	11	2	230	기 타

【표 15】 주거상태별 현황 - 시도별

(단위: 가구)

시도	계	양호	개축	긴급보수	편의도모 보수	도배등 환경개선	기타
2001년	172,715	78,075	6,254	4,838	32,001	30,482	21,065
2002년	169,017	75,953	5,536	4,399	32,113	30,525	20,491
2003년	163,610	72,595	5,041	4,020	30,556	29,480	21,918
2004년	158,263	69,200	4,565	3,706	28,912	28,170	23,710
2005년	809,745	430,513	8,821	6,566	59,006	74,485	230,354
2006년	831,692	431,539	8,132	6,152	56,256	70,625	258,988
2007년	852,420	435,290	7,594	5,814	54,110	67,441	282,171
2008년	854,205	438,821	6,881	5,447	51,377	64,094	287,585
2009년	882,925	457,888	6,317	5,277	49,121	62,267	302,055
2010년	878,799	705,664	5,900	4,876	46,391	58,734	57,234
서울	122,745	106,721	515	193	1,519	4,227	9,570
부산	84,620	71,016	406	332	2,352	4,658	5,856
대구	56,954	50,069	148	76	958	1,788	3,915
인천	40,817	35,756	206	132	782	1,488	2,453
광주	32,484	27,814	127	59	672	1,322	2,490
대전	25,118	21,203	102	54	978	1,291	1,490
울산	11,340	9,525	46	61	347	539	822
경기	122,783	102,911	831	484	3,523	5,740	9,294
강원	38,876	30,109	268	289	2,824	2,922	2,464
충북	31,982	24,046	320	356	3,035	2,633	1,592
충남	41,587	29,653	316	397	3,519	4,928	2,774
전북	60,353	44,779	592	562	5,607	6,218	2,595
전남	61,352	40,968	731	588	6,980	8,506	3,579
경북	72,155	53,247	433	679	7,660	6,440	3,696
경남	63,004	47,490	820	570	5,078	5,124	3,922
제주	12,629	10,357	39	44	557	910	722

【표 16】 주거상태별 현황 - 가구구성별

(단위: 가구)

가구구성	계	양호	개축	긴급보수	편의도모 보수	도배등 환경개선	기타
2001년	172,715	78,075	6,254	4,838	32,001	30,482	21,065
2002년	169,017	75,953	5,536	4,399	32,113	30,525	20,491
2003년	163,610	72,595	5,041	4,020	30,556	29,480	21,918
2004년	158,263	69,200	4,565	3,706	28,912	28,170	23,710
2005년	809,745	430,513	8,821	6,566	59,006	74,485	230,354
2006년	831,692	431,539	8,132	6,152	56,256	70,625	258,988
2007년	852,420	435,290	7,594	5,814	54,110	67,441	282,171
2008년	854,205	438,821	6,881	5,447	51,377	64,094	287,585
2009년	882,925	457,888	6,317	5,277	49,121	62,267	302,055
2010년	878,799	705,664	5,900	4,876	46,391	58,734	57,234
단독가구	465,910	367,614	3,515	3,030	27,615	34,092	30,044
부부가구	56,623	43,379	559	410	4,201	4,734	3,340
자녀동거가구	263,186	222,312	1,332	1,086	10,819	15,165	12,472
그외가족동거가구	70,519	59,256	409	308	3,301	4,169	3,076
비혈연가구	8,712	7,846	24	10	176	214	442
기 타	13,849	5,257	61	32	279	360	7,860

【표 17】 주거상태별 현황 - 가구유형별

(단위: 가구)

가구유형	계	양호	개축	긴급보수	편의도모 보수	도배등 환경개선	기타
2001년	172,715	78,075	6,254	4,838	32,001	30,482	21,065
2002년	169,017	75,953	5,536	4,399	32,113	30,525	20,491
2003년	163,610	72,595	5,041	4,020	30,556	29,480	21,918
2004년	158,263	69,200	4,565	3,706	28,912	28,170	23,710
2005년	809,745	430,513	8,821	6,566	59,006	74,485	230,354
2006년	831,692	431,539	8,132	6,152	56,256	70,625	258,988
2007년	852,420	435,290	7,594	5,814	54,110	67,441	282,171
2008년	854,205	438,821	6,881	5,447	51,377	64,094	287,585
2009년	882,925	457,888	6,317	5,277	49,121	62,267	302,055
2010년	878,799	705,664	5,900	4,876	46,391	58,734	57,234
노인가구	243,708	185,251	2,425	2,055	18,125	21,237	14,615
소년소녀가장가구	11,565	10,020	36	33	472	618	386
모자가구	85,970	75,922	226	143	2,044	3,139	4,496
부자가구	20,879	17,355	70	71	772	1,366	1,245
장애인가구	173,322	141,194	1,117	897	9,658	11,838	8,618
일반가구	291,774	238,638	1,783	1,492	13,563	18,249	18,049
기 타	411	301	2	0	5	12	91

【표 18】 일반수급가구 보장기간별 현황 - 시도별

(단위: 가구)

시도	계	1년 미만	1~2년 미만	2~3년 미만	3~4년 미만	~5년 미만	5~6년 미만	6~8년 미만	8~10년 미만	10년 이상
2001년	698,075	86,151	586,445	16,918	4,450	1,175	695	864	454	923
2002년	691,018	69,354	77,714	521,540	14,579	3,907	1,104	987	741	1,092
2003년	717,861	92,058	65,645	69,646	471,775	11,797	3,507	1,531	712	1,190
2004년	753,681	96,808	84,074	61,054	63,249	431,415	10,746	4,089	763	1,483
2005년	809,745	114,195	90,086	77,558	56,965	57,817	396,349	13,682	1,366	1,727
2006년	831,692	158,860	173,366	126,152	66,574	46,884	43,586	214,928	1,001	341
2007년	852,420	92,882	96,025	96,407	79,073	66,756	46,060	367,924	6,603	690
2008년	854,205	75,253	88,411	85,224	86,136	70,751	59,781	83,312	291,932	13,405
2009년	882,925	94,064	75,460	80,701	78,455	79,547	65,640	93,843	302,403	12,812
2010년	878,799	123,102	83,809	61,324	68,954	66,321	69,964	102,949	68,111	234,265
서울	122,745	16,428	13,380	9,998	10,760	10,537	10,147	13,881	9,595	28,019
부산	84,620	11,485	8,880	6,027	7,124	7,009	7,281	10,646	6,678	19,490
대구	56,954	7,213	6,815	4,719	4,733	4,318	5,191	7,093	4,451	12,421
인천	40,817	5,961	4,485	3,116	3,801	3,468	3,455	4,644	2,914	8,973
광주	32,484	5,023	3,536	2,329	2,287	2,348	2,759	4,742	2,426	7,034
대전	25,118	3,411	2,402	1,738	2,162	1,929	2,099	3,027	1,854	6,496
울산	11,340	1,346	1,226	835	909	909	968	1,571	921	2,655
경기	122,783	18,348	11,761	9,029	10,319	9,414	9,701	14,378	9,571	30,262
강원	38,876	5,885	3,881	2,787	2,968	2,948	3,013	4,399	2,950	10,045
충북	31,982	4,794	2,865	2,292	2,309	2,203	2,372	3,675	2,561	8,911
충남	41,587	6,218	3,661	2,698	3,001	2,734	2,794	4,518	3,127	12,836
전북	60,353	8,898	4,188	3,225	4,057	4,279	4,722	7,007	4,815	19,162
전남	61,352	7,778	4,018	3,113	3,602	3,629	4,187	6,605	4,824	23,596
경북	72,155	9,202	6,220	4,593	4,923	4,984	5,299	8,073	5,351	23,510
경남	63,004	9,133	5,143	3,788	4,979	4,691	5,009	7,325	5,141	17,795
제주	12,629	1,979	1,348	1,037	1,020	921	967	1,365	932	3,060

【표 19】 일반수급가구 보장기간별 현황 - 가구원수별

(단위: 가구)

가구원수	계	1년 미만	1~2년 미만	2~3년 미만	3~4년 미만	4~5년 미만	5~6년 미만	6~8년 미만	8~10년 미만	10년 이상
2001년	698,075	86,151	586,445	16,918	4,450	1,175	695	864	454	923
2002년	691,018	69,354	77,714	521,540	14,579	3,907	1,104	987	741	1,092
2003년	717,861	92,058	65,645	69,646	471,775	11,797	3,507	1,531	712	1,190
2004년	753,681	96,808	84,074	61,054	63,249	431,415	10,746	4,089	763	1,483
2005년	809,745	114,195	90,086	77,558	56,965	57,817	396,349	13,682	1,366	1,727
2006년	831,692	158,860	173,366	126,152	66,574	46,884	43,586	214,928	1,001	341
2007년	852,420	92,882	96,025	96,407	79,073	66,756	46,060	367,924	6,603	690
2008년	854,205	75,253	88,411	85,224	86,136	70,751	59,781	83,312	291,932	13,405
2009년	882,925	94,064	75,460	80,701	78,455	79,547	65,640	93,843	302,403	12,812
2010년	878,799	123,102	83,809	61,324	68,954	66,321	69,964	102,949	68,111	234,265
1인가구	549,341	66,982	51,881	38,854	43,003	40,336	41,579	62,103	44,234	160,369
2인가구	163,983	25,641	15,113	10,631	12,560	12,143	12,982	19,168	11,988	43,757
3인가구	99,248	17,513	9,869	7,063	8,036	8,436	9,234	13,372	7,443	18,282
4인가구	46,424	8,727	4,862	3,361	3,810	3,805	4,288	5,931	3,138	8,502
5인가구	14,373	2,943	1,577	1,037	1,107	1,149	1,396	1,767	968	2,429
6인가구	3,840	872	371	273	307	332	349	407	238	691
7인이상 가구	1,590	424	136	105	131	120	136	201	102	235

【표 20】 일반수급가구 보장기간별 현황 - 가구유형별

(단위: 가구)

가구유형	계	1년 미만	1~2년 미만	2~3년 미만	3~4년 미만	4~5년 미만	5~6년 미만	6~8년 미만	8~10년 미만	10년 이상
2001년	698,075	86,151	586,445	16,918	4,450	1,175	695	864	454	923
2002년	691,018	69,354	77,714	521,540	14,579	3,907	1,104	987	741	1,092
2003년	717,861	92,058	65,645	69,646	471,775	11,797	3,507	1,531	712	1,190
2004년	753,681	96,808	84,074	61,054	63,249	431,415	10,746	4,089	763	1,483
2005년	809,745	114,195	90,086	77,558	56,965	57,817	396,349	13,682	1,366	1,727
2006년	831,692	158,860	173,366	126,152	66,574	46,884	43,586	214,928	1,001	341
2007년	852,420	92,882	96,025	96,407	79,073	66,756	46,060	367,924	6,603	690
2008년	854,205	75,253	88,411	85,224	86,136	70,751	59,781	83,312	291,932	13,405
2009년	882,925	94,064	75,460	80,701	78,455	79,547	65,640	93,843	302,403	12,812
2010년	878,799	123,102	83,809	61,324	68,954	66,321	69,964	102,949	68,111	234,265
노인가구	243,708	25,534	18,783	13,472	16,418	14,557	15,298	25,478	20,028	94,140
소년소녀 가장가구	11,565	1,099	864	925	1,201	1,233	1,284	2,053	1,135	1,771
모자가구	85,970	14,873	9,231	6,989	7,875	7,976	8,492	12,524	6,523	11,487
부자가구	20,879	3,959	2,592	1,724	1,779	1,823	2,038	2,537	1,376	3,051
장애인 가구	173,322	19,652	12,414	9,623	11,433	11,380	13,384	21,271	15,764	58,401
일반가구	291,774	44,863	33,983	25,269	26,353	25,486	25,839	33,854	20,055	56,072
기타	411	206	141	18	6	9	8	10	4	9

Ⅲ

기초생활보장수급자 소득현황

① 소득현황(총괄)* : 표 21 ~ 표 22 참조

- 기초생활보장대상자의 수급자대상 선정 가구의 소득규모를 보면 ‘0원 초과~20만원 이하’인 가구가 44.7%로 가장 많고, 소득이 전혀 없는 가구는 19.4%, ‘20만원 초과~40만원 이하’ 가구가 16.8% 순임.

* 실제소득에서 가구특성별 지출요인을 반영한 금품 등을 제외한 소득평가액을 의미함.

【수급자의 소득구간별 현황(총괄)】

(단위: 가구, %)

구분	계	소득없음	0원초과~20만원이하	20만원초과~40만원이하	40만원초과~60만원이하	60만원초과~80만원이하	80만원초과~100만원이하	100만원초과~120만원이하	120만원초과
가구수	878,799	170,438	392,411	147,821	85,003	43,184	22,082	9,908	7,952
구성비	100	19.4	44.7	16.8	9.7	4.9	2.5	1.1	0.9

【수급자의 소득구간별 분포(총괄)】

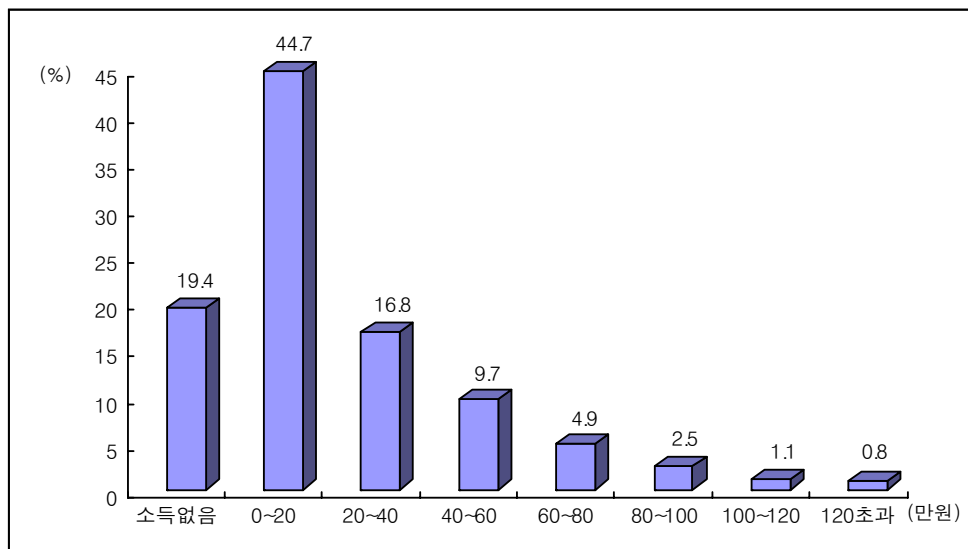

□ 소득구간에 따른 가구별 구성

- 소득이 없는 경우는 1인가구가 21.2%, 2인가구 17.6%, 3인가구 16.3%임.
- 10만원 초과~30만원 이하는 1인가구 34.6%, 2인가구 29.4%, 3인가구가 15.2%임.

【수급자의 가구·소득구간별 현황】

(단위: 가구, %)

구분	계	1인가구	2인가구	3인가구	4인가구	5인가구	6인가구	7인이상 가구
가구수	878,799	549,341	163,983	99,248	46,424	14,373	3,840	1,590
계	100	100	100	100	100	100	100	100
소득없음	19.4	21.2	17.6	16.3	14.5	11.6	10.1	9.7
0원 초과~10만원 이하	26.0	35.8	14.0	6.1	3.9	2.7	1.8	2.1
10만원초과~30만원 이하	29.5	34.6	29.4	15.2	9.7	6.5	4.4	3.1
30만원 초과~60만원 이하	15.7	8.0	28.8	31.3	26.5	19.5	14.5	11.6
60만원 초과	9.5	0.4	10.2	31.1	45.4	59.5	69.1	73.4

【수급자의 가구·소득구간별 분포】

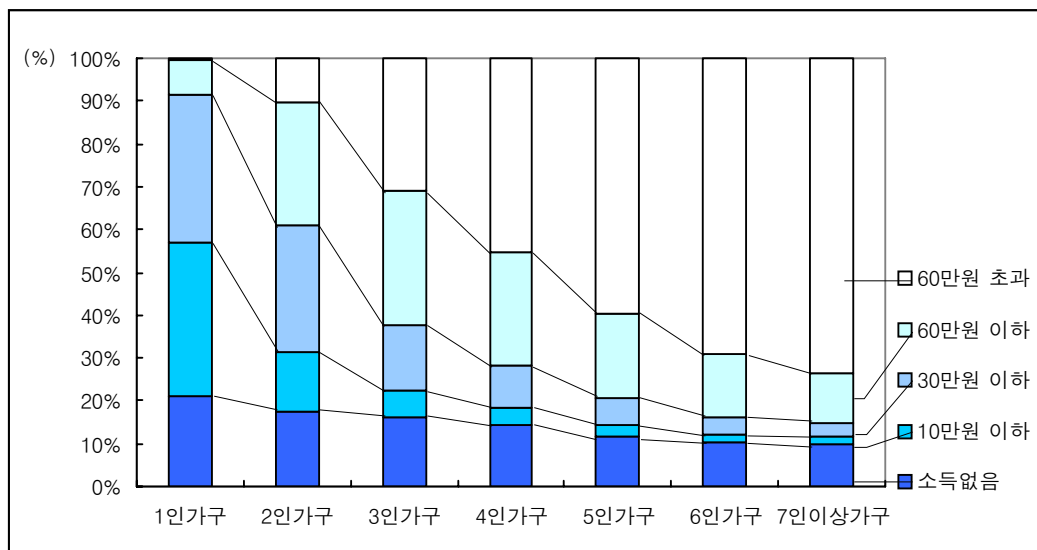

② 소득현황(1인가구) : 표 23 참조

□ 1인가구 수급자의 소득규모를 보면 ‘0원 초과~10만원 이하’인 가구가 35.8%로 가장 많으며, ‘10만원 초과~20만원 이하’가구는 23.3%임.

- 소득이 없는 가구도 21.2%에 달함.

【1인가구 소득구간별 현황】

(단위: 가구, %)

구 분	계	소득없음	0원초과~10만원이하	10만원초과~20만원이하	20만원초과~30만원이하	30만원초과
가구수	549,341	116,510	196,935	128,110	61,925	45,861
구성비	100	21.2	35.8	23.3	11.3	8.3

【1인가구 소득구간별 분포】

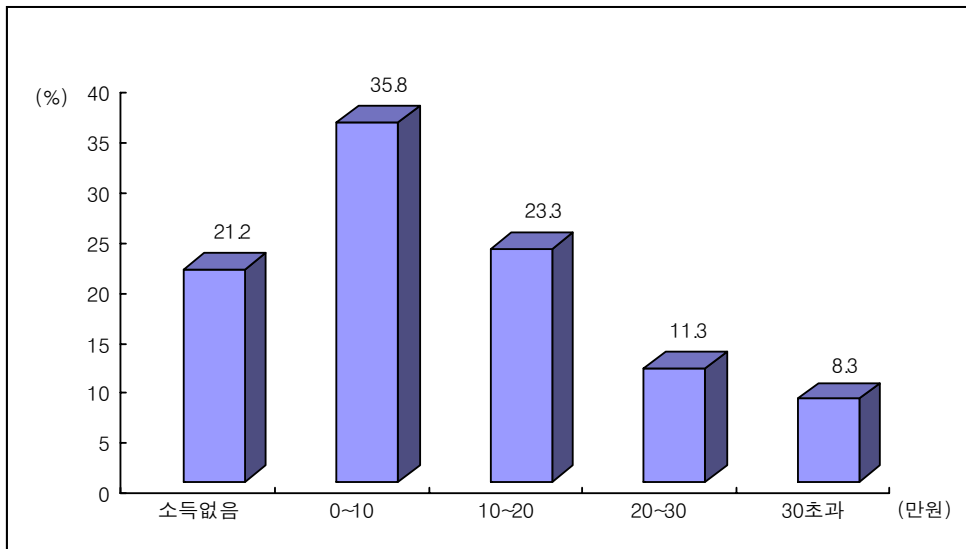

3 소득현황(2인가구) : 표 24 참조

- 2인가구 수급자의 소득규모는 ‘10만원 초과~20만원 이하’ 가구가 15.8%, ‘0만원 초과~10만원 이하’ 가구가 14.1%, ‘20만원 초과~30만원 이하’인 가구는 13.6%임.
- 소득이 없는 가구는 17.6%(28,867가구)로 1인가구의 21.2%(116,510가구)보다는 구성 비율이 낮음.

【 2인가구 소득구간별 현황 】

(단위: 가구, %)

구 분	계	소득없음	0원초과~10만원이하	10만원초과~20만원이하	20만원초과~30만원이하	30만원초과~40만원이하	40만원초과~50만원이하	50만원초과
가구수	163,983	28,867	23,075	25,853	22,316	17,451	17,673	28,748
구성비	100	17.6	14.1	15.8	13.6	10.6	10.8	17.5

【 2인가구 소득구간별 분포 】

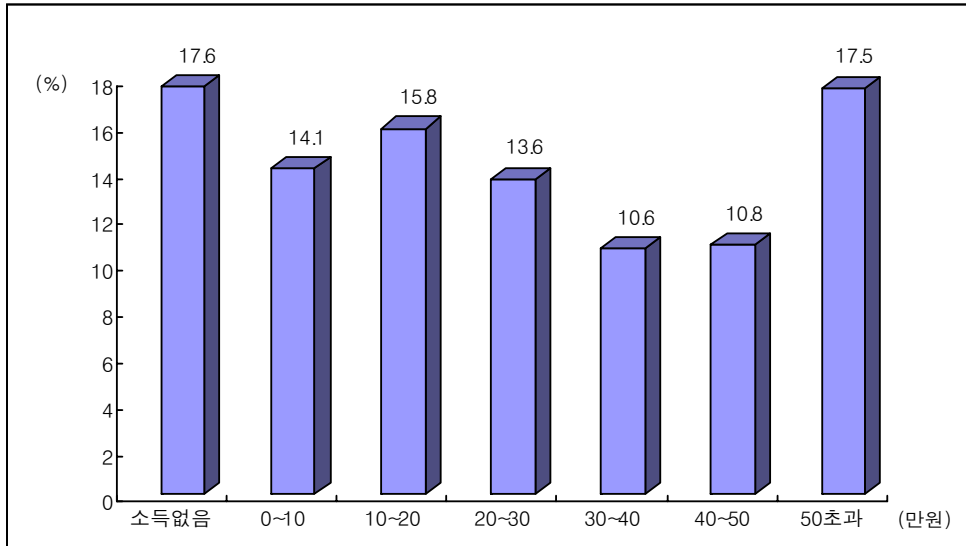

④ 소득현황(3인가구) : 표 25 참조

□ 3인가구 수급자의 소득규모는 60만원 초과인 가구가 31.1%, '40만원 초과~60만원 이하' 가구가 23.9%를 차지함.

- 소득이 없는 수급자는 16.3%(16,130가구)로 2인가구의 17.6%(28,867가구)에 비해 구성 비율이 낮음.

【 3인가구 소득구간별 현황 】

(단위: 가구, %)

구 분	계	소득없음	0원초과~ 20만원이하	20만원초과~ 40만원이하	40만원초과~ 60만원이하	60만원초과
가구수	99,248	16,130	13,679	14,797	23,760	30,882
구성비	100	16.3	13.8	14.9	23.9	31.1

【 3인가구 소득구간별 분포 】

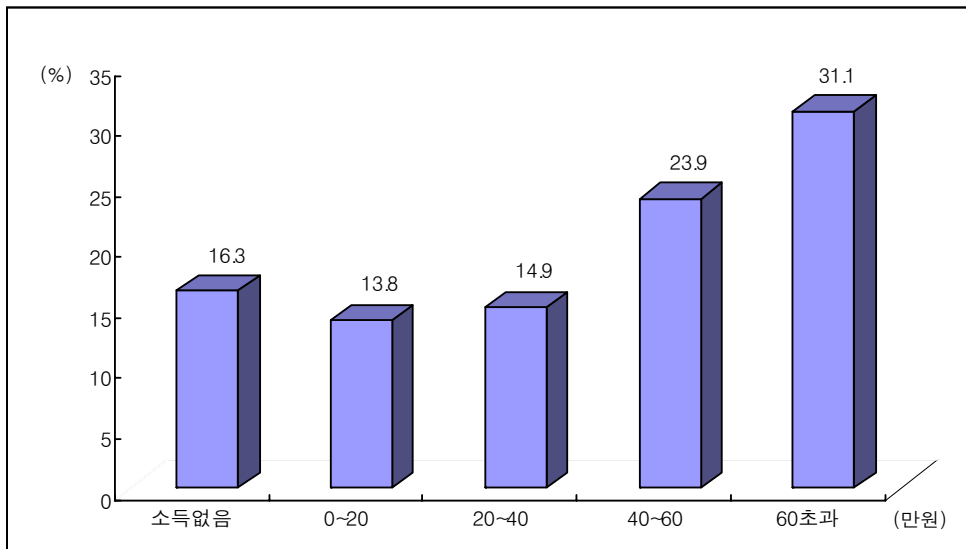

5 소득현황(4인가구) : 표 26 참조

□ 4인가구 수급자의 소득규모는 ‘80만원 초과’ 가구 27.7%, ‘40만원 초과~60만원 이하’ 가구 20.9% 순임.

- 소득이 없는 수급자는 14.5%(6,714가구)로 3인가구 16.3%(16,130가구)보다 구성비율이 낮음.

【 4인가구 소득구간별 현황 】

(단위: 가구, %)

구 분	계	소득없음	0원초과~20만원이하	20만원초과~40만원이하	40만원초과~60만원이하	60만원초과~80만원이하	80만원초과
가구수	46,424	6,714	3,777	5,149	9,709	8,232	12,843
구성비	100	14.5	8.1	11.1	20.9	17.7	27.7

【 4인가구 소득구간별 분포 】

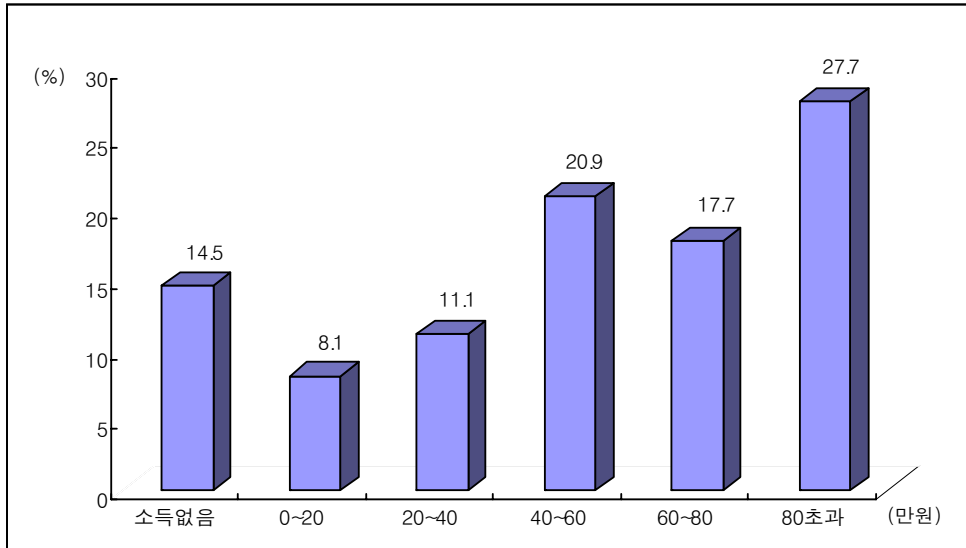

※ 5인이상 가구의 소득현황은 표 27 ~ 표 29 참고

일반수급가구 소득 현황

【표 21】 일반수급가구 소득

시 도	계	소득없음	0원초과~ 10만원이하	10만원초과~ 20만원이하	20만원초과~ 30만원이하	30만원초과~ 40만원이하	40만원초과~ 50만원이하
2001년	698,075	57,165	150,766	173,278	93,514	66,971	52,913
2002년	691,018	54,515	166,409	171,588	89,156	63,438	48,153
2003년	717,861	57,835	189,057	174,987	91,133	63,234	46,332
2004년	753,681	71,892	206,627	176,740	91,377	57,240	46,590
2005년	809,745	95,385	226,279	180,488	94,909	58,452	46,803
2006년	831,692	121,503	234,255	170,277	91,352	58,386	45,246
2007년	852,420	140,650	238,160	165,945	91,210	58,000	45,108
2008년	854,205	107,518	251,837	177,090	96,259	59,831	49,179
2009년	882,925	122,320	239,278	181,511	102,570	59,709	56,234
2010년	878,799	170,438	228,421	163,990	94,933	52,888	53,401
서울	122,745	29,914	37,275	18,689	9,686	6,114	6,527
부산	84,620	20,292	22,496	13,578	7,569	4,068	5,341
대구	56,954	9,600	10,896	10,234	6,544	3,555	5,184
인천	40,817	9,530	11,988	6,343	3,461	1,923	2,124
광주	32,484	6,616	6,774	4,799	3,224	1,863	2,459
대전	25,118	5,976	6,087	3,593	2,170	1,346	1,751
울산	11,340	2,261	2,804	2,246	1,332	704	644
경기	122,783	26,560	36,109	23,529	11,691	6,210	5,706
강원	38,876	6,288	10,991	7,847	4,435	2,419	2,400
충북	31,982	5,555	8,471	6,546	3,745	2,156	1,853
충남	41,587	7,042	11,414	7,980	5,055	2,867	2,406
전북	60,353	9,416	14,759	11,659	7,223	4,285	3,994
전남	61,352	7,366	12,923	13,893	9,571	5,483	4,224
경북	72,155	10,872	17,151	15,970	9,702	5,137	4,671
경남	63,004	11,826	16,093	14,220	7,570	3,787	3,185
제주	12,629	1,324	2,190	2,864	1,955	971	932

주: 실제소득에서 가구특성별 지출요인을 반영한 금품 등을 제외한 소득평가액을 의미함.

현황 - 시도별

(단위: 가구)

50만원초과~ 60만원이하	60만원초과~ 70만원이하	70만원초과~ 80만원이하	80만원초과~ 90만원이하	90만원초과~ 100만원이하	100만원초과~ 110만원이하	110만원초과~ 120만원이하	120만원초과	시도
40,357	24,203	19,322	8,120	7,602	2,173	1,174	517	2001년
38,818	21,751	19,055	6,980	7,396	1,823	1,347	589	2002년
38,073	20,526	16,785	9,040	5,594	3,244	1,350	671	2003년
38,806	22,728	17,934	9,164	6,369	3,692	1,919	2,603	2004년
36,364	25,147	17,641	11,574	6,584	4,273	2,358	3,488	2005년
35,064	27,247	17,630	12,098	7,412	4,349	2,933	3,940	2006년
34,432	27,044	18,737	12,249	8,359	4,290	3,716	4,520	2007년
32,124	26,075	19,694	11,545	9,284	4,560	3,639	5,570	2008년
33,308	25,924	21,663	12,787	10,202	6,071	3,819	7,529	2009년
31,602	23,219	19,965	12,542	9,540	6,405	3,503	7,952	2010년
3,869	2,930	2,620	1,572	1,305	864	457	923	서울
2,888	2,246	1,938	1,180	962	670	377	1,015	부산
2,918	2,233	2,074	1,136	966	646	310	658	대구
1,391	1,075	931	607	477	308	199	460	인천
1,717	1,371	1,169	710	564	386	222	610	광주
972	844	762	514	400	271	146	286	대전
381	273	241	155	93	78	43	85	울산
3,489	2,648	2,300	1,455	1,116	686	382	902	경기
1,351	939	734	465	376	231	122	278	강원
1,113	758	602	421	285	180	99	198	충북
1,434	979	791	532	386	251	153	297	충남
2,496	1,695	1,479	982	740	568	298	759	전북
2,361	1,673	1,328	883	583	362	254	448	전남
2,728	1,777	1,517	937	635	439	194	425	경북
1,950	1,310	1,077	693	441	316	172	364	경남
544	468	402	300	211	149	75	244	제주

【표 22】 일반수급가구 소득현황 - 가구원수별

(단위: 가구)

소득평가액	계	1인가구	2인가구	3인가구	4인가구	5인가구	6인가구	7인이상 가구
2001년	698,075	353,437	149,106	105,980	62,126	19,966	5,492	1,968
2002년	691,018	371,166	144,295	98,189	54,151	16,865	4,624	1,728
2003년	717,861	399,220	146,655	98,532	51,997	15,636	4,248	1,573
2004년	753,681	426,701	152,454	101,200	52,094	15,516	4,153	1,563
2005년	809,745	463,181	161,044	108,067	55,050	16,444	4,304	1,655
2006년	831,692	482,842	163,478	108,631	54,510	16,269	4,278	1,684
2007년	852,420	511,975	164,300	104,564	50,843	15,111	4,061	1,566
2008년	854,205	525,078	160,918	100,546	47,698	14,555	3,888	1,522
2009년	882,925	547,931	164,856	101,774	48,047	14,798	3,923	1,596
2010년	878,799	549,341	163,983	99,248	46,424	14,373	3,840	1,590
소득없음	170,438	116,510	28,867	16,130	6,714	1,674	388	155
0원초과~ 10만원이하	228,421	196,935	23,075	6,084	1,828	395	70	34
10만원초과~ 20만원이하	163,990	128,110	25,853	7,595	1,949	393	70	20
20만원초과~ 30만원이하	94,933	61,925	22,316	7,444	2,571	548	100	29
30만원초과~ 40만원이하	52,888	24,772	17,451	7,353	2,578	589	117	28
40만원초과~ 50만원이하	53,401	16,471	17,673	12,800	5,026	1,136	214	81
50만원초과~ 60만원이하	31,602	2,545	12,031	10,960	4,683	1,081	226	76
60만원초과~ 70만원이하	23,219	881	7,349	9,562	4,096	1,007	238	86
70만원초과~ 80만원이하	19,965	529	5,749	7,948	4,136	1,219	286	98
80만원초과~ 90만원이하	12,542	266	2,508	5,082	3,303	1,022	251	110
90만원초과~ 100만원이하	9,540	139	436	4,291	3,057	1,174	321	122
100만원초과~ 110만원이하	6,405	74	222	2,889	1,973	892	258	97
110만원초과~ 120만원이하	3,503	44	168	428	1,728	780	247	108
120만원초과	7,952	140	285	682	2,782	2,463	1,054	546

주: 실제소득에서 가구특성별 지출요인을 반영한 금품 등을 제외한 소득평가액을 의미함.

【표 23】 일반수급가구 소득현황(1인가구)

(단위: 가구)

시 도	계	소득없음	0원초과~ 10만원이하	10만원초과~ 20만원이하	20만원초과~ 30만원이하	30만원초과
2001년	353,437	43,630	130,391	132,894	34,961	11,561
2002년	371,166	41,681	143,691	132,425	37,501	15,868
2003년	399,220	43,411	162,714	133,924	41,284	17,887
2004년	426,701	53,157	176,758	133,388	42,488	20,910
2005년	463,181	69,133	192,277	134,356	44,618	22,797
2006년	482,842	90,324	198,194	124,395	44,663	25,266
2007년	511,975	105,911	203,361	123,452	48,452	30,799
2008년	525,078	77,003	214,915	137,326	57,161	38,673
2009년	547,931	87,822	203,813	143,636	65,308	47,352
2010년	549,341	116,510	196,935	128,110	61,925	45,861
서울	77,730	20,663	31,908	13,899	5,894	5,366
부산	53,277	14,405	19,228	10,385	4,912	4,347
대구	31,244	6,316	9,221	8,055	4,230	3,422
인천	24,208	6,043	9,932	4,510	1,996	1,727
광주	16,878	4,165	5,695	3,551	1,796	1,671
대전	14,253	4,016	5,098	2,648	1,322	1,169
울산	7,655	1,779	2,498	1,829	908	641
경기	80,215	18,258	31,494	18,053	7,386	5,024
강원	24,878	4,412	9,466	6,176	2,797	2,027
충북	20,435	3,765	7,380	5,210	2,445	1,635
충남	26,730	4,813	9,891	6,275	3,373	2,378
전북	36,008	6,198	12,779	8,958	4,614	3,459
전남	39,255	4,853	11,333	11,511	6,963	4,595
경북	46,635	7,452	15,033	13,137	6,677	4,336
경남	42,414	8,494	14,117	11,511	5,153	3,139
제주	7,526	878	1,862	2,402	1,459	925

주: 실제소득에서 가구특성별 지출요인을 반영한 금품 등을 제외한 소득평가액을 의미함.

【표 24】 일반수급가구

시 도	계	소득없음	0원초과~ 10만원이하	10만원초과~ 20만원이하
2001년	149,106	8,608	15,821	29,706
2002년	144,295	8,205	17,416	28,676
2003년	146,655	8,829	19,871	29,584
2004년	152,454	11,303	22,667	30,625
2005년	161,044	15,429	25,686	31,811
2006년	163,478	18,670	27,169	31,545
2007년	164,300	20,909	26,268	29,555
2008년	160,918	16,477	27,886	27,856
2009년	164,856	18,418	26,484	26,607
2010년	163,983	28,867	23,075	25,853
서울	21,963	4,815	3,962	3,516
부산	15,676	3,164	2,424	2,267
대구	11,518	1,654	1,148	1,492
인천	7,980	1,798	1,486	1,268
광주	6,182	1,161	714	785
대전	4,862	1,006	713	652
울산	1,846	258	223	316
경기	21,619	4,500	3,348	3,985
강원	7,554	1,068	1,186	1,226
충북	6,172	1,045	820	956
충남	7,908	1,276	1,176	1,236
전북	11,823	1,702	1,432	1,911
전남	11,932	1,478	1,193	1,796
경북	13,794	1,905	1,585	2,112
경남	10,880	1,833	1,429	2,021
제주	2,274	204	236	314

주: 실제소득에서 가구특성별 지출요인을 반영한 금품 등을 제외한 소득평가액을 의미함.

소득현황(2인가구)

(단위: 가구)

20만원초과~ 30만원이하	30만원초과~ 40만원이하	40만원초과~ 50만원이하	50만원초과	시 도
40,160	27,421	18,224	9,166	2001년
35,398	24,920	18,241	11,439	2002년
33,625	24,606	18,033	12,107	2003년
32,409	23,629	17,088	14,733	2004년
32,420	22,833	16,867	15,998	2005년
29,725	21,985	16,225	18,159	2006년
27,612	21,467	16,739	21,750	2007년
25,932	21,156	17,971	23,640	2008년
25,032	20,328	19,144	28,843	2009년
22,316	17,451	17,673	28,748	2010년
2,462	1,893	1,992	3,323	서울
1,821	1,355	1,662	2,983	부산
1,508	1,255	1,689	2,772	대구
934	616	647	1,231	인천
804	571	710	1,437	광주
552	433	537	969	대전
275	228	220	326	울산
2,955	2,035	1,886	2,910	경기
1,162	830	840	1,242	강원
906	771	675	999	충북
1,178	902	820	1,320	충남
1,745	1,420	1,374	2,239	전북
1,874	1,831	1,514	2,246	전남
2,111	1,780	1,737	2,564	경북
1,688	1,232	1,069	1,608	경남
341	299	301	579	제주

【표 25】 일반수급가구

시 도	계	소득없음	0원초과~ 10만원이하	10만원초과~ 20만원이하	20만원초과~ 30만원이하
2001년	105,980	3,300	3,359	7,864	13,464
2002년	98,189	3,050	3,924	7,707	11,789
2003년	98,532	3,697	4,792	8,475	11,682
2004년	101,200	4,946	5,239	9,394	11,769
2005년	108,067	7,195	6,069	10,454	12,507
2006년	108,631	8,404	6,425	10,499	11,763
2007년	104,564	9,383	6,255	9,566	10,528
2008년	100,546	9,469	6,610	8,910	9,169
2009년	101,774	10,852	6,568	8,473	8,539
2010년	99,248	16,130	6,084	7,595	7,444
서울	14,091	2,997	1,012	975	886
부산	9,924	1,893	626	724	617
대구	9,021	1,081	402	534	585
인천	5,373	1,126	413	439	367
광주	5,352	797	263	339	416
대전	3,556	607	197	211	214
울산	1,104	142	51	86	107
경기	12,670	2,434	919	1,154	917
강원	3,856	514	247	330	340
충북	3,212	452	182	290	275
충남	4,001	582	253	341	349
전북	6,931	933	394	549	595
전남	5,617	600	281	419	492
경북	7,189	915	384	573	668
경남	5,830	911	398	524	515
제주	1,521	146	62	107	101

주: 실제소득에서 가구특성별 지출요인을 반영한 금품 등을 제외한 소득평가액을 의미함.

소득현황(3인가구)

(단위: 가구)

30만원초과~ 40만원이하	40만원초과~ 50만원이하	50만원초과~ 60만원이하	60만원초과~ 70만원이하	70만원초과~ 80만원이하	80만원초과	시 도
20,082	21,431	16,649	11,520	8,311	0	2001년
16,100	19,195	15,721	11,073	9,630	0	2002년
14,503	18,402	15,500	10,852	8,103	2,526	2003년
13,840	17,580	15,809	10,841	8,040	3,742	2004년
13,329	17,722	15,259	11,361	7,918	6,253	2005년
12,960	16,346	14,851	11,574	7,927	7,882	2006년
11,542	14,756	14,101	11,134	8,173	9,126	2007년
10,810	14,379	12,335	10,689	8,184	9,991	2008년
9,203	14,431	12,229	10,493	8,465	12,521	2009년
7,353	12,800	10,960	9,562	7,948	13,372	2010년
914	1,685	1,387	1,247	1,123	1,865	서울
526	1,278	1,023	930	738	1,569	부산
608	1,451	1,091	1,003	902	1,364	대구
296	591	485	489	412	755	인천
345	694	672	588	451	787	광주
209	473	382	354	299	610	대전
85	134	129	121	102	147	울산
878	1,451	1,258	1,155	981	1,523	경기
328	541	473	356	278	449	강원
307	437	352	313	228	376	충북
403	485	453	337	294	504	충남
595	931	814	626	519	975	전북
595	754	705	630	490	651	전남
667	989	879	691	553	870	경북
484	731	666	539	424	638	경남
113	175	191	183	154	289	제주

【표 26】 일반수급가구

시 도	계	소득없음	0원초과~ 10만원이하	10만원초과~ 20만원이하	20만원초과~ 30만원이하	30만원초과~ 40만원이하
2001년	62,126	1,261	980	2,318	3,972	6,411
2002년	54,151	1,227	1,143	2,293	3,614	5,293
2003년	51,997	1,512	1,374	2,479	3,625	5,057
2004년	52,094	1,973	1,613	2,706	3,732	4,937
2005년	55,050	2,835	1,818	3,132	4,244	4,887
2006년	54,510	3,266	1,969	3,084	4,139	4,793
2007년	50,843	3,472	1,843	2,739	3,619	4,215
2008년	47,698	3,603	1,910	2,415	3,140	3,880
2009년	48,047	4,114	1,925	2,256	2,962	3,330
2010년	46,424	6,714	1,828	1,949	2,571	2,578
서울	6,574	1,112	310	238	358	341
부산	4,293	662	169	164	178	186
대구	3,889	426	98	128	192	176
인천	2,337	438	128	103	121	118
광주	2,769	365	81	99	160	145
대전	1,714	253	62	68	70	79
울산	518	62	24	14	36	19
경기	5,875	1,066	281	270	335	324
강원	1,762	206	70	93	106	110
충북	1,484	208	56	71	92	102
충남	1,955	267	74	104	121	116
전북	3,670	427	123	192	198	222
전남	2,888	276	82	135	184	231
경북	3,114	427	124	118	191	202
경남	2,755	460	122	123	186	167
제주	827	59	24	29	43	40

주: 실제소득에서 가구특성별 지출요인을 반영한 금품 등을 제외한 소득평가액을 의미함.

소득현황(4인가구)

(단위: 가구)

40만원초과~ 50만원이하	50만원초과~ 60만원이하	60만원초과~ 70만원이하	70만원초과~ 80만원이하	80만원초과~ 90만원이하	90만원초과~ 100만원이하	100만원초과	시 도
10,503	10,680	8,795	7,105	5,173	4,928	0	2001년
8,460	8,656	7,584	6,292	4,460	5,129	0	2002년
7,815	7,894	6,937	5,957	4,167	3,534	1,646	2003년
7,280	7,808	6,663	5,850	3,798	3,319	2,415	2004년
7,447	7,502	6,659	5,812	4,023	3,221	3,470	2005년
6,898	6,965	6,370	5,770	3,954	3,178	4,124	2006년
6,019	6,201	5,748	5,486	3,873	3,047	4,581	2007년
5,692	5,448	5,173	4,970	3,630	3,041	4,796	2008년
5,638	5,240	4,803	4,835	3,732	3,135	6,077	2009년
5,026	4,683	4,096	4,136	3,303	3,057	6,483	2010년
703	602	533	573	439	444	921	서울
510	401	359	370	257	299	738	부산
456	383	363	389	297	294	687	대구
217	223	174	183	153	151	328	인천
289	279	280	254	177	189	451	광주
203	142	161	151	141	124	260	대전
50	58	47	51	39	36	82	울산
557	607	489	488	413	363	682	경기
233	177	169	156	116	120	206	강원
164	164	114	128	109	106	170	충북
206	201	186	170	145	119	246	충남
401	385	327	343	262	233	557	전북
318	349	294	267	244	177	331	전남
351	332	267	315	240	185	362	경북
281	302	254	231	195	143	291	경남
87	78	79	67	76	74	171	제주

【표 27】 일반수급가구

시 도	계	소득없음	0원초과~ 10만원이하	10만원초과~ 20만원이하	20만원초과~ 30만원이하	30만원초과~ 40만원이하	40만원초과~ 50만원이하
2001년	19,966	298	173	403	793	1,240	2,253
2002년	16,865	268	192	388	707	1,037	1,813
2003년	15,636	297	242	427	738	959	1,675
2004년	15,516	398	279	514	791	996	1,573
2005년	16,444	613	344	598	888	1,003	1,628
2006년	16,269	648	394	620	844	1,053	1,521
2007년	15,111	757	334	521	783	941	1,296
2008년	14,555	780	408	462	697	915	1,277
2009년	14,798	872	381	424	596	756	1,276
2010년	14,373	1,674	395	393	548	589	1,136
서울	1,819	256	69	46	67	88	156
부산	1,126	133	38	33	33	28	86
대구	1,004	100	23	23	25	44	91
인천	718	93	23	21	34	30	46
광주	985	113	18	19	41	32	71
대전	517	61	16	11	10	20	39
울산	162	17	5	0	3	4	14
경기	1,702	227	44	54	78	76	142
강원	579	69	19	19	28	20	48
충북	479	65	25	16	19	21	40
충남	669	75	15	19	26	31	60
전북	1,296	116	25	38	55	51	105
전남	1,140	108	28	27	45	50	78
경북	1,044	123	19	22	52	44	83
경남	811	97	24	34	25	42	58
제주	322	21	4	11	7	8	19

주: 실제소득에서 가구특성별 지출요인을 반영한 금품 등을 제외한 소득평가액을 의미함.

소득현황(5인가구)

(단위: 가구)

50만원초과~ 60만원이하	60만원초과~ 70만원이하	70만원초과~ 80만원이하	80만원초과~ 90만원이하	90만원초과~ 100만원이하	100만원초과~ 110만원이하	110만원초과	시 도
3,045	2,898	2,846	2,055	1,847	1,570	545	2001년
2,385	2,319	2,280	1,751	1,570	1,297	858	2002년
2,025	2,090	2,049	1,658	1,449	1,086	941	2003년
1,925	1,956	1,915	1,618	1,338	1,060	1,153	2004년
1,868	1,951	2,020	1,528	1,369	973	1,661	2005년
1,737	1,748	1,870	1,530	1,396	986	1,922	2006년
1,528	1,523	1,676	1,402	1,279	965	2,106	2007년
1,300	1,323	1,565	1,403	1,241	886	2,298	2008년
1,264	1,235	1,451	1,302	1,288	951	3,002	2009년
1,081	1,007	1,219	1,022	1,174	892	3,243	2010년
130	132	145	104	153	107	366	서울
65	79	82	65	95	70	319	부산
69	52	82	72	82	66	275	대구
52	46	61	40	45	40	187	인천
73	68	94	65	66	57	268	광주
38	32	48	40	39	26	137	대전
15	17	16	13	14	6	38	울산
114	126	138	109	145	108	341	경기
41	35	45	36	66	35	118	강원
43	25	37	34	36	29	89	충북
52	54	48	56	65	34	134	충남
107	91	129	92	95	92	300	전북
100	105	97	110	89	73	230	전남
96	63	96	97	97	71	181	경북
67	56	68	66	62	54	158	경남
19	26	33	23	25	24	102	제주

【표 28】 일반수급가구

시 도	계	소득없음	0원초과~ 10만원이하	10만원초과~ 20만원이하	20만원초과~ 30만원이하	30만원초과~ 40만원이하	40만원초과~ 50만원이하
2001년	5,492	50	34	68	129	196	398
2002년	4,624	55	35	79	125	177	339
2003년	4,248	68	49	82	147	174	312
2004년	4,153	81	57	94	151	176	326
2005년	4,304	134	64	112	185	175	325
2006년	4,278	136	78	96	174	199	283
2007년	4,061	168	72	85	175	172	245
2008년	3,888	143	88	95	116	189	224
2009년	3,923	188	76	91	105	166	217
2010년	3,840	388	70	70	100	117	214
서울	410	50	11	11	17	14	19
부산	238	29	8	2	6	5	15
대구	212	19	4	1	2	8	14
인천	140	23	4	2	8	5	6
광주	233	11	2	6	4	8	10
대전	158	20	0	2	2	3	9
울산	39	3	2	0	2	1	2
경기	475	56	12	9	15	14	28
강원	164	11	2	2	1	3	10
충북	126	13	8	3	5	2	10
충남	220	17	4	4	5	10	10
전북	439	29	3	9	12	14	25
전남	376	36	5	4	11	15	23
경북	277	34	4	8	3	5	19
경남	223	23	1	7	3	8	10
제주	110	14	0	0	4	2	4

주: 실제소득에서 가구특성별 지출요인을 반영한 금품 등을 제외한 소득평가액을 의미함.

소득현황(6인가구)

(단위: 가구)

50만원초과~ 60만원이하	60만원초과~ 70만원이하	70만원초과~ 80만원이하	80만원초과~ 90만원이하	90만원초과~ 100만원이하	100만원초과~ 110만원이하	110만원초과~ 120만원이하	120만원초과	시 도
625	737	804	653	597	438	474	289	2001년
477	571	629	575	488	363	363	348	2002년
429	498	518	504	451	361	277	378	2003년
405	429	530	484	437	309	267	407	2004년
400	416	480	477	430	345	260	501	2005년
369	406	469	427	420	339	265	617	2006년
282	347	423	385	395	307	286	719	2007년
275	291	377	340	369	300	313	768	2008년
249	273	330	301	376	290	297	964	2009년
226	238	286	251	321	258	247	1,054	2010년
27	26	28	25	23	27	19	113	서울
17	17	16	12	11	14	15	71	부산
10	18	14	12	30	20	14	46	대구
10	2	9	4	4	7	10	46	인천
12	15	22	12	17	15	20	79	광주
5	10	11	9	16	6	14	51	대전
4	3	1	5	1	0	4	11	울산
20	36	41	33	30	28	24	129	경기
5	12	11	13	21	12	17	44	강원
6	7	10	5	13	8	5	31	충북
16	16	15	15	23	19	12	54	충남
29	29	30	30	37	28	28	136	전북
23	9	26	37	39	28	29	91	전남
19	20	26	17	23	22	19	58	경북
18	9	19	13	26	17	15	54	경남
5	9	7	9	7	7	2	40	제주

【표 29】 일반수급가구

시도	계	소득없음	0원초과~ 10만원이하	10만원초과~ 20만원이하	20만원초과~ 30만원이하	30만원초과~ 40만원이하	40만원초과~ 50만원이하
2001년	1,968	18	8	25	35	60	104
2002년	1,728	29	8	20	22	43	105
2003년	1,573	21	15	16	32	48	95
2004년	1,563	34	14	20	37	49	93
2005년	1,655	46	21	25	47	52	115
2006년	1,684	55	26	38	44	53	93
2007년	1,566	50	27	27	41	55	74
2008년	1,522	43	20	26	44	53	75
2009년	1,596	54	31	24	28	56	75
2010년	1,590	155	34	20	29	28	81
서울	158	21	3	4	2	4	12
부산	86	6	3	3	2	2	1
대구	66	4	0	1	2	0	4
인천	61	9	2	0	1	4	3
광주	85	4	1	0	3	2	7
대전	58	13	1	1	0	0	1
울산	16	0	1	1	1	0	0
경기	227	19	11	4	5	5	12
강원	83	8	1	1	1	2	4
충북	74	7	0	0	3	0	5
충남	104	12	1	1	3	1	5
전북	186	11	3	2	4	1	9
전남	144	15	1	1	2	1	7
경북	102	16	2	0	0	2	4
경남	91	8	2	0	0	4	6
제주	49	2	2	1	0	0	1

주: 실제소득에서 가구특성별 지출요인을 반영한 금품 등을 제외한 소득평가액을 의미함.

소득현황(7인이상가구)

(단위: 가구)

50만원초과~ 60만원이하	60만원초과~ 70만원이하	70만원초과~ 80만원이하	80만원초과~ 90만원이하	90만원초과~ 100만원이하	100만원초과~ 110만원이하	110만원초과~ 120만원이하	120만원초과	시 도
192	253	256	239	230	165	155	228	2001년
140	204	224	194	209	163	126	241	2002년
118	149	158	185	160	151	132	293	2003년
131	145	163	150	160	133	127	307	2004년
98	142	162	147	167	133	144	356	2005년
103	115	161	151	182	132	114	417	2006년
98	99	134	137	156	135	122	411	2007년
76	83	128	134	136	128	104	472	2008년
89	84	126	121	133	114	97	564	2009년
76	86	98	110	122	97	108	546	2010년
11	5	10	7	8	7	10	54	서울
3	6	5	7	5	3	4	36	부산
2	6	4	4	9	8	1	21	대구
3	3	3	4	5	4	3	17	인천
6	4	3	6	2	7	4	36	광주
4	2	4	7	2	4	4	15	대전
0	1	3	1	0	1	4	3	울산
6	10	11	14	26	14	15	75	경기
3	3	4	9	8	7	6	26	강원
5	6	6	5	8	5	4	20	충북
6	7	7	6	10	4	13	28	충남
8	12	12	20	15	12	15	62	전북
7	7	10	7	10	9	9	58	전남
5	9	11	3	6	4	8	32	경북
6	2	3	5	4	8	5	38	경남
1	3	2	5	4	0	3	25	제주

IV

기초생활보장수급자 재산현황

① 재산현황(총괄) : 표 30 ~ 표 31 참조

□ 수급자의 재산규모를 보면 ‘0원 초과~1,000만원 이하’ 가구가 41.2%로 가장 많고, ‘재산 없음’ 가구는 30.2%, ‘1,000만원 초과~2,000만원 이하’ 가구는 12.9%의 순임.

– 중소도시 기본재산액(3,400만원) 보다 높은 ‘4,000만원 초과’는 4.2%인 것으로 나타남.

【재산규모별 현황(총괄)】

(단위: 가구, %)

구분	계	재산없음	0원 초과~ 1,000만원 이하	1,000만원 초과~ 2,000만원 이하	2,000만원 초과~ 3,000만원 이하	3,000만원 초과~ 4,000만원 이하	4,000만원 초과~ 5,000만원 이하	5,000만원 초과
가구수	878,799	265,085	361,992	113,665	65,110	35,932	17,993	19,022
구성비	100	30.2	41.2	12.9	7.4	4.1	2.0	2.2

【재산규모별 분포(총괄)】

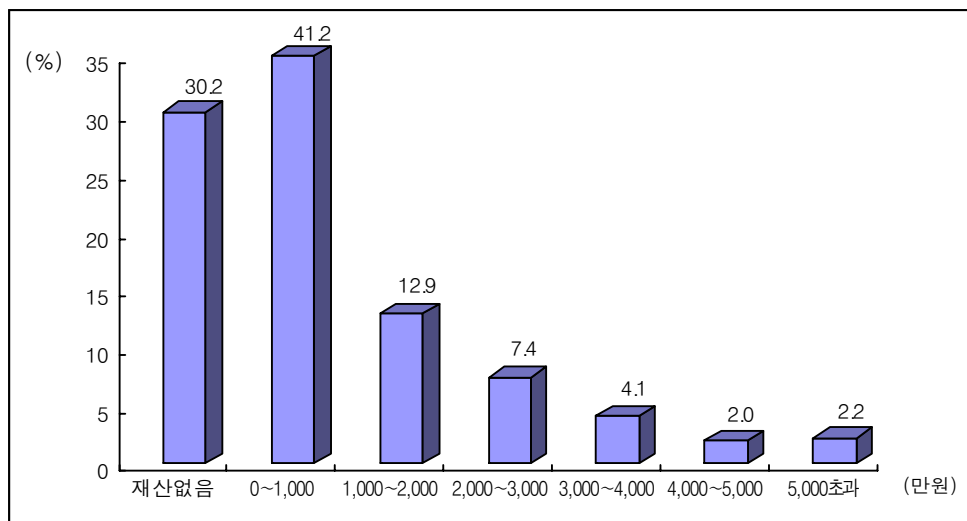

- 전체 수급자 가구 중 재산이 없는 가구는 30.2%임.
- 특히 재산이 없는 가구 중 1인가구는 37.4%에 달함.

【 재산규모 · 가구원수별 현황 】

(단위: 가구, %)

구분	계	1인가구	2인가구	3인가구	4인가구	5인가구	6인가구	7인이상 가구
가구수	878,799	549,341	163,983	99,248	46,424	14,373	3,840	1,590
계	100	100	100	100	100	100	100	100
재산없음	30.2	37.4	21.3	16.8	12.7	11.6	12.4	11.8
0원초과~ 500만원이하	29.3	29.8	28.5	29.2	27.5	28.4	29.3	32.0
500만원초과	40.5	32.8	50.2	54.0	59.8	60.0	58.3	56.2

【 재산규모 · 가구원수별 분포 】

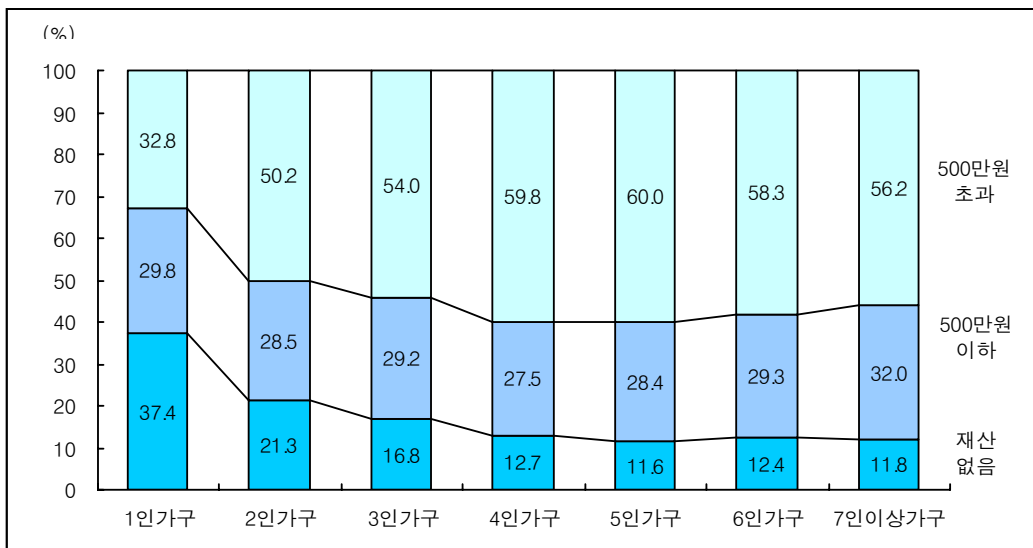

2 재산현황(1인가구) : 표 33 참조

□ 1인가구 중 '0원 초과~1,000만원 이하' 가구가 40.9%로 가장 많고, '재산 없음'의 가구는 37.4%, '1,000만원 초과~2,000만원 이하' 가구는 11.2% 순임.

- 중소도시 기본재산액(3,400만원) 보다 높은 '4,000만원 초과'는 2.1%인 것으로 나타남.

【1인가구 재산규모별 현황】

(단위: 가구, %)

구분	계	재산없음	0원 초과~ 1,000만원 이하	1,000만원 초과~ 2,000만원 이하	2,000만원 초과~ 3,000만원 이하	3,000만원 초과~ 4,000만원 이하	4,000만원 초과
가구수	549,341	205,254	224,570	61,669	31,327	14,760	11,761
구성비	100	37.4	40.9	11.2	5.7	2.7	2.1

【1인가구 재산규모별 분포】

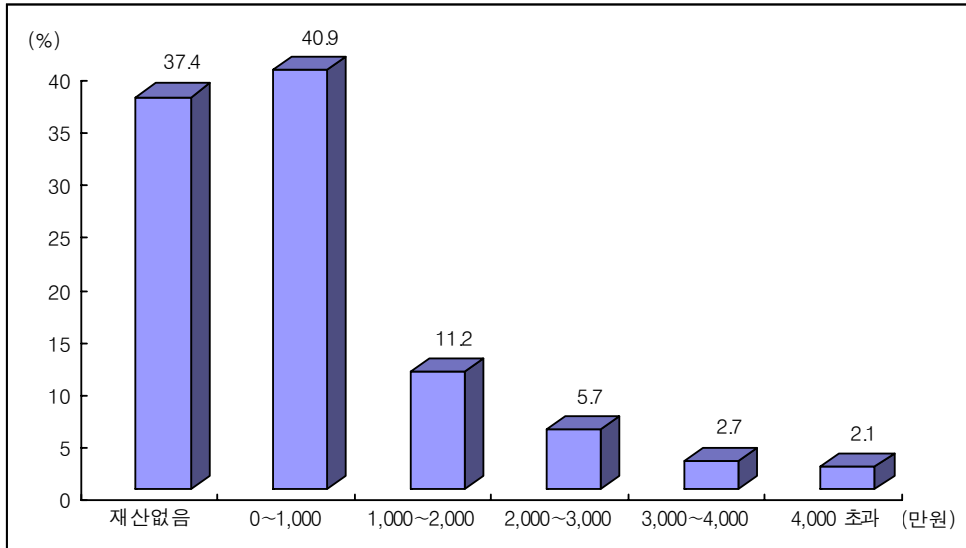

3 재산현황(2인가구) : 표 33 참조

- 2인가구 수급자의 재산규모는 ‘0원 초과~1,000만원 이하’ 가구가 41.4%로 가장 많고, ‘재산 없음’ 가구는 21.3%, ‘1,000만원 초과~2,000만원 이하’ 가구는 15.6% 순임.
- 재산이 없는 2인가구는 21.3%(34,896가구)로 1인가구의 37.4%(205,254가구)보다는 구성 비율이 낮음.

【 2인가구 재산규모별 현황 】

(단위: 가구, %)

구분	계	재산없음	0원 초과~ 1,000만원 이하	1,000만원 초과~ 2,000만원 이하	2,000만원 초과~ 3,000만원 이하	3,000만원 초과~ 4,000만원 이하	4,000만원 초과
가구수	163,983	34,896	67,909	25,561	16,193	9,458	9,966
구성비	100	21.3	41.4	15.6	9.9	5.8	6.1

【 2인가구 재산규모별 분포 】

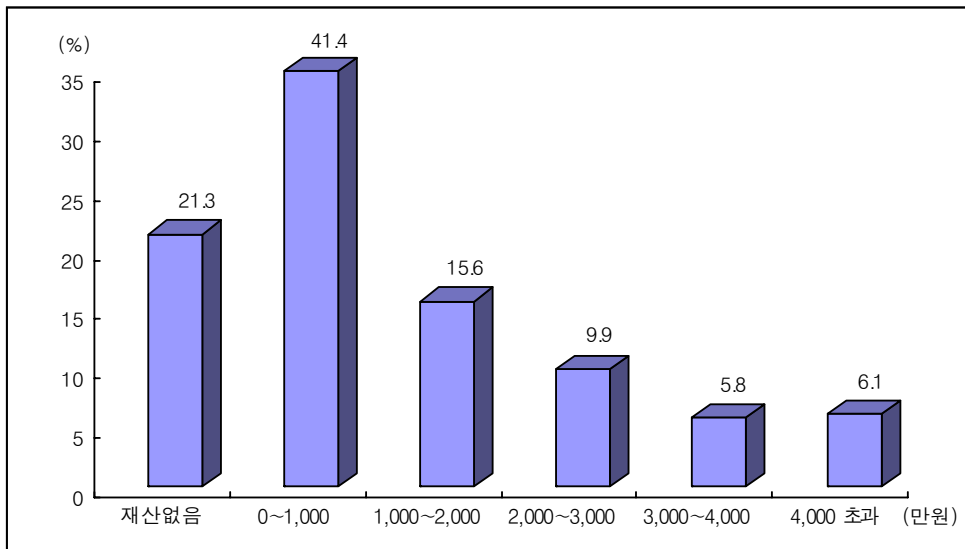

4 재산현황(3인가구) : 표 34 참조

□ 3인가구 수급자의 재산규모는 ‘0원 초과~1,000만원 이하’ 가구가 42.4%로 가장 많고, ‘재산 없음’ 가구는 16.8%, ‘1,000만원 초과~2,000만원 이하’ 가구는 15.8% 순임.

- 재산이 없는 가구는 16.8%(16,709가구)로 2인가구의 21.3%(34,896가구)보다 구성 비율이 낮음

【 3인가구 재산규모별 현황 】

(단위: 가구, %)

구분	계	재산없음	0원 초과~ 1,000만원 이하	1,000만원 초과~ 2,000만원 이하	2,000만원 초과~ 3,000만원 이하	3,000만원 초과~ 4,000만원 이하	4,000만원 초과~ 5,000만원 이하	5000만원 초과
가구수	99,248	16,709	42,122	15,681	10,185	6,622	3,683	4,246
구성비	100	16.8	42.4	15.8	10.3	6.7	3.7	4.3

【 3인가구 재산규모별 분포 】

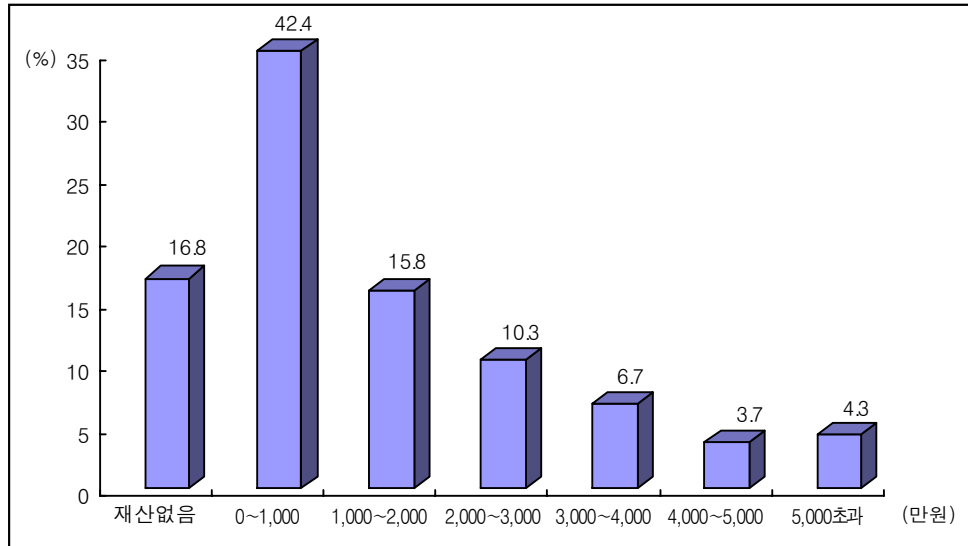

5 재산현황(4인가구) : 표 35 참조

- 4인가구 수급자의 재산규모는 ‘0원 초과~1,000만원 이하’ 가구가 40.9%로 가장 많고, ‘1,000만원 초과~2,000만원 이하’ 가구는 16.3%, ‘재산 없음’ 가구는 12.7% 순임.
- 재산이 없는 가구는 12.7%(5,895가구)로 3인가구 16.8%(16,709가구)보다 구성 비율이 낮음

【 4인가구 재산규모별 현황 】

(단위: 가구, %)

구분	계	재산없음	0원 초과~ 1,000만원 이하	1,000만원 초과~ 2,000만원 이하	2,000만원 초과~ 3,000만원 이하	3,000만원 초과~ 4,000만원 이하	4,000만원 초과~ 5,000만원 이하	5000만원 초과
가구수	46,424	5,895	19,002	7,570	5,218	3,627	2,182	2,930
구성비	100	12.7	40.9	16.3	11.2	7.8	4.7	6.3

【 4인가구 재산규모별 분포 】

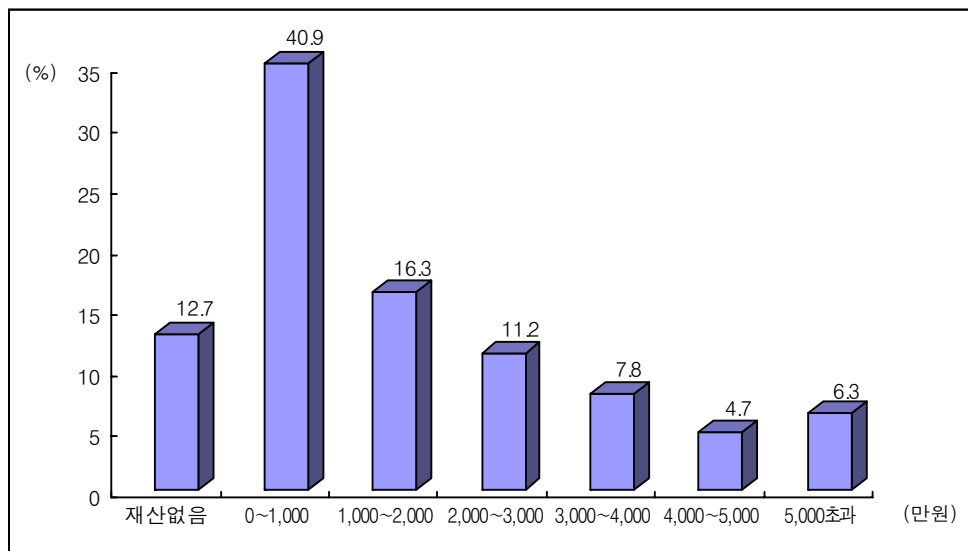

* 5인이상 가구의 재산현황은 표 36 ~ 표 38 참고

일반수급가구 재산 현황

【표 30】 일반수급가구 재산현황 - 가구원수별

(단위: 가구)

재산가액	계	1인가구	2인가구	3인가구	4인가구	5인가구	6인가구	7인이상 가구
2001년	698,075	353,437	149,106	105,980	62,126	19,966	5,492	1,968
2002년	691,018	371,166	144,295	98,189	54,151	16,865	4,624	1,728
2003년	717,861	399,220	146,655	98,532	51,997	15,636	4,248	1,573
2004년	753,681	426,701	152,454	101,200	52,094	15,516	4,153	1,563
2005년	809,745	463,181	161,044	108,067	55,050	16,444	4,304	1,655
2006년	831,692	482,842	163,478	108,631	54,510	16,269	4,278	1,684
2007년	852,420	511,975	164,300	104,564	50,843	15,111	4,061	1,566
2008년	854,205	525,078	160,918	100,546	47,698	14,555	3,888	1,522
2009년	882,925	547,931	164,856	101,774	48,047	14,798	3,923	1,596
2010년	878,799	549,341	163,983	99,248	46,424	14,373	3,840	1,590
재산없음	265,085	205,254	34,896	16,709	5,895	1,668	476	187
0만원초과~ 500만원이하	257,842	163,551	46,813	28,972	12,789	4,081	1,127	509
500만원초과~ 1,000만원이하	104,150	61,019	21,096	13,150	6,213	1,924	513	235
1,000만원초과~ 1,500만원이하	66,036	36,525	14,681	8,863	4,168	1,348	327	124
1,500만원초과~ 2,000만원이하	47,629	25,144	10,880	6,818	3,402	1,025	267	93
2,000만원초과~ 2,500만원이하	36,077	17,824	8,800	5,495	2,772	883	222	81
2,500만원초과~ 3,000만원이하	29,033	13,503	7,393	4,690	2,446	727	198	76
3,000만원초과~ 3,500만원이하	21,027	8,996	5,406	3,786	2,015	605	159	60
3,500만원초과~ 4,000만원이하	14,905	5,764	4,052	2,836	1,612	472	128	41
4,000만원초과~ 4,500만원이하	10,287	3,652	2,823	2,080	1,218	374	97	43
4,500만원초과~ 5,000만원이하	7,706	2,629	2,119	1,603	964	280	83	28
5,000만원초과~ 5,500만원이하	5,406	1,841	1,431	1,101	734	229	56	14
5,500만원초과	13,616	3,639	3,593	3,145	2,196	757	187	99

【표 31】 일반수급가구

시 도	계	재산없음	0원초과~ 500만원이하	500만원초과~ 1,000만원이하	1,000만원초과~ 1,500만원이하	1,500만원초과~ 2,000만원이하	2,000만원초과~ 2,500만원이하
2001년	698,075	229,567	214,866	85,295	55,347	43,330	31,111
2002년	691,018	220,452	206,196	88,677	57,639	44,439	31,384
2003년	717,861	222,811	220,766	86,839	58,188	44,757	31,411
2004년	753,681	240,679	230,158	88,358	59,035	44,987	31,667
2005년	809,745	267,980	245,418	90,081	61,175	45,968	32,477
2006년	831,692	273,285	253,313	90,174	61,816	46,313	33,124
2007년	852,420	282,288	258,539	89,809	61,780	46,387	33,610
2008년	854,205	279,338	259,149	89,970	61,229	45,699	33,193
2009년	882,925	266,363	247,728	94,812	65,377	48,801	36,447
2010년	878,799	265,085	257,842	104,150	66,036	47,629	36,077
서울	122,745	29,598	34,318	15,740	10,320	7,292	5,744
부산	84,620	22,285	28,795	10,349	6,127	4,383	3,193
대구	56,954	17,801	17,506	6,262	3,734	2,536	2,037
인천	40,817	10,872	12,806	4,247	2,819	2,126	1,598
광주	32,484	9,507	10,495	3,586	1,986	1,618	1,210
대전	25,118	6,435	9,428	2,870	1,553	1,164	907
울산	11,340	3,861	3,631	1,212	695	491	364
경기	122,783	37,558	36,169	13,604	9,253	6,969	5,216
강원	38,876	13,707	11,025	4,350	2,791	1,943	1,558
충북	31,982	9,957	9,602	3,822	2,523	1,807	1,366
충남	41,587	14,922	10,692	4,650	2,906	2,211	1,727
전북	60,353	17,793	17,589	7,703	4,761	3,474	2,708
전남	61,352	19,271	16,256	8,561	5,490	3,665	2,746
경북	72,155	25,624	19,026	8,607	5,307	3,999	2,751
경남	63,004	20,606	17,142	7,503	4,907	3,427	2,577
제주	12,629	5,288	3,362	1,084	864	524	375

재산현황 - 시도별

(단위: 가구)

2,500만원초과~ 3,000만원이하	3,000만원초과~ 3,500만원이하	3,500만원초과~ 4,000만원이하	4,000만원초과~ 4,500만원이하	4,500만원초과~ 5,000만원이하	5,000만원초과~ 5,500만원이하	5,500만원초과	시도
22,106	8,679	3,109	1,921	1,983	642	119	2001년
22,774	10,746	3,719	1,940	2,175	740	137	2002년
23,897	11,341	6,086	3,551	2,370	1,448	4,396	2003년
24,173	12,410	7,239	4,281	2,978	1,922	5,794	2004년
25,466	14,070	8,604	5,135	3,742	2,394	7,235	2005년
26,596	15,938	9,947	5,938	4,263	2,964	8,021	2006년
27,681	17,038	11,237	6,678	4,861	3,515	8,997	2007년
27,449	17,806	12,189	7,473	5,585	3,895	11,230	2008년
30,357	22,133	16,296	12,104	9,896	7,382	25,229	2009년
29,033	21,027	14,905	10,287	7,706	5,406	13,616	2010년
5,138	3,896	2,806	2,039	1,595	1,067	3,192	서울
2,459	1,839	1,370	997	856	599	1,368	부산
1,666	1,312	1,051	756	624	505	1,164	대구
1,356	1,065	970	687	579	429	1,263	인천
985	799	595	476	346	263	618	광주
689	520	406	309	249	205	383	대전
263	210	155	122	106	84	146	울산
4,323	2,924	1,924	1,265	859	628	2,091	경기
1,132	777	528	320	232	155	358	강원
958	709	432	288	160	115	243	충북
1,376	1,006	644	466	317	209	461	충남
2,058	1,465	938	601	406	289	568	전북
1,981	1,202	805	489	332	198	356	전남
2,255	1,604	1,022	623	431	287	619	경북
2,057	1,471	1,081	728	531	309	665	경남
337	228	178	121	83	64	121	제주

【표 32】 일반수급가구

시 도	계	재산없음	0원초과~ 500만원이하	500만원초과~ 1,000만원이하	1,000만원초과~ 1,500만원이하	1,500만원초과~ 2,000만원이하
2001년	353,437	148,392	102,638	39,571	23,169	16,992
2002년	371,166	149,639	106,466	44,111	26,134	18,917
2003년	399,220	158,345	120,411	44,646	27,429	19,481
2004년	426,701	171,236	128,069	46,632	28,781	20,201
2005년	463,181	190,972	137,424	48,101	30,189	21,174
2006년	482,842	197,568	144,055	48,971	31,411	21,955
2007년	511,975	209,373	151,689	50,313	32,823	23,173
2008년	525,078	212,203	157,098	51,417	33,192	23,416
2009년	547,931	206,764	155,330	55,974	36,863	26,149
2010년	549,341	205,254	163,551	61,019	36,525	25,144
서울	77,730	24,222	22,307	9,063	5,752	4,242
부산	53,277	17,386	19,052	6,153	3,356	2,240
대구	31,244	12,855	9,304	2,974	1,772	1,192
인천	24,208	8,220	7,721	2,279	1,540	1,117
광주	16,878	6,645	5,526	1,660	847	648
대전	14,253	4,742	5,501	1,475	741	509
울산	7,655	3,149	2,470	747	396	253
경기	80,215	30,077	24,335	8,125	5,473	3,842
강원	24,878	10,671	6,891	2,573	1,525	1,032
충북	20,435	7,714	6,172	2,349	1,448	967
충남	26,730	11,456	6,799	2,944	1,645	1,167
전북	36,008	13,275	10,916	4,424	2,430	1,692
전남	39,255	14,669	10,805	5,406	3,109	1,903
경북	46,635	19,796	12,026	5,427	3,070	2,185
경남	42,414	16,683	11,860	4,846	2,966	1,888
제주	7,526	3,694	1,866	574	455	267

재산현황(1인가구)

(단위: 가구)

2,000만원초과~ 2,500만원이하	2,500만원초과~ 3,000만원이하	3,000만원초과~ 3,500만원이하	3,500만원초과~ 4,000만원이하	4,000만원초과~ 4,500만원이하	4,500만원초과	시 도
10,987	7,205	2,028	1,046	662	747	2001년
12,122	8,113	2,956	1,123	714	871	2002년
12,339	8,391	3,224	1,739	989	2,226	2003년
12,908	8,808	3,820	2,160	1,243	2,843	2004년
13,548	9,555	4,617	2,618	1,487	3,496	2005년
14,348	10,313	5,371	3,098	1,768	3,984	2006년
15,564	11,651	6,259	3,820	2,177	5,133	2007년
15,912	12,067	6,893	4,293	2,532	6,055	2008년
18,266	14,293	9,488	6,583	4,519	13,702	2009년
17,824	13,503	8,996	5,764	3,652	8,109	2010년
3,314	2,869	1,941	1,332	855	1,833	서울
1,551	1,056	768	521	326	868	부산
872	635	455	352	225	608	대구
805	648	465	414	249	750	인천
407	329	268	167	125	256	광주
359	262	200	127	110	227	대전
204	105	89	64	51	127	울산
2,711	2,094	1,279	724	438	1,117	경기
743	560	313	211	117	242	강원
645	433	291	164	110	142	충북
848	652	460	237	182	340	충남
1,155	806	519	307	168	316	전북
1,344	859	500	266	150	244	전남
1,365	1,044	681	382	207	452	경북
1,318	986	667	424	289	487	경남
183	165	100	72	50	100	제주

【표 33】 일반수급가구

시 도	계	재산없음	0원초과~ 500만원이하	500만원초과~ 1,000만원이하	1,000만원초과~ 1,500만원이하	1,500만원초과~ 2,000만원이하
2001년	149,106	37,757	48,730	19,658	13,688	10,794
2002년	144,295	34,550	45,245	20,087	14,017	10,979
2003년	146,655	33,181	46,802	19,487	13,863	11,099
2004년	152,454	36,003	48,140	19,597	13,970	11,076
2005년	161,044	39,786	50,321	19,581	14,256	11,115
2006년	163,478	40,002	50,930	19,299	14,098	11,110
2007년	164,300	39,701	50,962	18,977	13,893	10,996
2008년	160,918	37,690	49,627	18,606	13,631	10,593
2009년	164,856	34,529	45,394	19,001	14,071	10,969
2010년	163,983	34,896	46,813	21,096	14,681	10,880
서울	21,963	3,188	6,247	3,167	2,179	1,442
부산	15,676	2,821	5,031	2,030	1,397	1,062
대구	11,518	2,555	3,746	1,435	869	589
인천	7,980	1,611	2,406	859	596	467
광주	6,182	1,320	2,045	773	481	350
대전	4,862	900	1,846	578	353	284
울산	1,846	421	612	222	136	123
경기	21,619	4,733	6,006	2,626	1,892	1,487
강원	7,554	1,896	2,141	962	669	452
충북	6,172	1,391	1,747	807	564	431
충남	7,908	2,120	1,945	871	688	524
전북	11,823	2,434	3,145	1,671	1,138	852
전남	11,932	2,717	2,865	1,787	1,332	927
경북	13,794	3,544	3,642	1,712	1,236	966
경남	10,880	2,461	2,743	1,363	992	823
제주	2,274	784	646	233	159	101

재산현황(2인가구)

(단위: 가구)

2,000만원초과~ 2,500만원이하	2,500만원초과~ 3,000만원이하	3,000만원초과~ 3,500만원이하	3,500만원초과~ 4,000만원이하	4,000만원초과~ 4,500만원이하	4,500만원초과	시 도
8,295	6,091	1,961	804	563	765	2001년
8,262	6,236	2,645	891	537	846	2002년
8,322	6,350	3,012	1,589	887	2,063	2003년
8,310	6,329	3,323	1,894	1,095	2,717	2004년
8,337	6,770	3,719	2,288	1,356	3,515	2005년
8,359	7,053	4,324	2,656	1,535	4,112	2006년
8,236	7,241	4,610	3,054	1,820	4,810	2007년
8,100	7,017	4,762	3,301	2,047	5,544	2008년
8,717	7,595	5,705	4,312	3,244	11,319	2009년
8,800	7,393	5,406	4,052	2,823	7,143	2010년
1,175	1,070	927	622	521	1,425	서울
759	694	451	384	277	770	부산
511	424	331	264	205	589	대구
353	345	250	268	185	640	인천
295	217	179	135	121	266	광주
241	169	125	98	67	201	대전
65	73	60	33	27	74	울산
1,244	1,059	766	522	341	943	경기
413	305	239	167	93	217	강원
378	268	211	141	85	149	충북
450	371	285	227	135	292	충남
739	585	415	277	190	377	전북
706	587	316	259	147	289	전남
747	614	435	308	197	393	경북
637	532	362	303	208	456	경남
87	80	54	44	24	62	제주

【표 34】 일반수급가구

시도	계	재산없음	0원초과~ 500만원이하	500만원초과~ 1,000만원이하	1,000만원초과~ 1,500만원이하	1,500만원초과~ 2,000만원이하
2001년	105,980	24,800	35,807	13,707	9,653	7,986
2002년	98,189	21,326	31,567	13,459	9,551	7,870
2003년	98,532	19,702	31,792	12,771	9,345	7,848
2004년	101,200	21,307	32,359	12,522	9,102	7,736
2005년	108,067	23,800	34,495	12,724	9,529	7,730
2006년	108,631	23,284	34,906	12,508	9,326	7,550
2007년	104,564	21,976	33,651	11,852	8,735	7,060
2008년	100,546	19,543	31,807	11,791	8,477	6,784
2009년	101,774	16,690	28,534	11,829	8,679	6,914
2010년	99,248	16,709	28,972	13,150	8,863	6,818
서울	14,091	1,509	3,618	2,130	1,456	980
부산	9,924	1,455	3,104	1,388	875	673
대구	9,021	1,679	2,928	1,156	686	485
인천	5,373	726	1,707	697	403	305
광주	5,352	961	1,702	663	394	330
대전	3,556	539	1,275	496	263	209
울산	1,104	206	324	141	85	74
경기	12,670	1,851	3,543	1,660	1,173	987
강원	3,856	769	1,196	487	348	277
충북	3,212	553	1,034	393	297	237
충남	4,001	852	1,100	501	315	293
전북	6,931	1,353	1,954	878	638	496
전남	5,617	1,202	1,428	746	601	459
경북	7,189	1,570	2,059	891	631	509
경남	5,830	980	1,580	762	559	433
제주	1,521	504	420	161	139	71

재산현황(3인가구)

(단위: 가구)

2000만원초과~ 2500만원이하	2,500만원초과~ 3,000만원이하	3,000만원초과~ 3,500만원이하	3,500만원초과~ 4,000만원이하	4,000만원초과~ 4,500만원이하	4,500만원초과~ 5,000만원이하	5,000만원초과	시 도
6,109	4,439	2,131	467	321	204	356	2001년
5,888	4,392	2,532	664	314	218	408	2002년
5,818	4,797	2,560	1,326	799	491	1,283	2003년
5,784	4,846	2,676	1,563	934	663	1,708	2004년
5,939	4,969	2,972	1,852	1,128	841	2,088	2005년
5,889	5,060	3,355	2,113	1,310	949	2,381	2006년
5,602	4,999	3,391	2,374	1,356	963	2,605	2007년
5,349	4,828	3,445	2,525	1,508	1,146	3,343	2008년
5,556	5,000	3,998	3,082	2,433	2,005	7,054	2009년
5,495	4,690	3,786	2,836	2,080	1,603	4,246	2010년
756	727	616	523	389	325	1,062	서울
520	428	359	281	226	187	428	부산
405	361	322	238	189	146	426	대구
282	230	221	174	146	130	352	인천
280	241	189	144	114	89	245	광주
167	148	100	95	66	66	132	대전
61	51	38	33	20	26	45	울산
773	692	533	396	272	174	616	경기
226	147	126	83	65	36	96	강원
202	139	112	80	51	40	74	충북
258	206	152	79	81	44	120	충남
425	371	277	178	117	87	157	전북
339	282	191	132	83	61	93	전남
387	323	273	181	113	79	173	경북
358	297	253	187	128	101	192	경남
56	47	24	32	20	12	35	제주

【표 35】 일반수급가구

시도	계	재산없음	0원초과~ 500만원이하	500만원초과~ 1,000만원이하	1,000만원초과~ 1,500만원이하	1,500만원초과~ 2,000만원이하
2001년	62,126	13,037	19,571	8,545	6,140	5,275
2002년	54,151	10,542	16,283	7,742	5,550	4,668
2003년	51,997	8,403	15,490	7,011	5,307	4,478
2004년	52,094	8,808	15,346	6,832	5,076	4,243
2005년	55,050	9,764	16,424	6,765	5,118	4,276
2006년	54,510	8,997	16,556	6,599	4,919	4,131
2007년	50,843	8,189	15,606	6,111	4,448	3,752
2008년	47,698	7,122	14,336	5,697	4,166	3,532
2009년	48,047	5,996	12,709	5,541	4,077	3,445
2010년	46,424	5,895	12,789	6,213	4,168	3,402
서울	6,574	521	1,530	996	677	458
부산	4,293	459	1,179	594	385	319
대구	3,889	543	1,144	515	309	199
인천	2,337	237	684	290	191	167
광주	2,769	388	846	340	175	197
대전	1,714	178	575	225	127	114
울산	518	55	151	76	53	31
경기	5,875	639	1,603	823	500	484
강원	1,762	263	525	219	179	134
충북	1,484	220	433	175	150	121
충남	1,955	328	547	223	174	155
전북	3,670	490	1,046	483	356	293
전남	2,888	473	726	398	291	237
경북	3,114	523	871	402	256	238
경남	2,755	361	663	384	274	205
제주	827	217	266	70	71	50

재산현황(4인가구)

(단위: 가구)

2,000만원초과~ 2,500만원이하	2,500만원초과~ 3,000만원이하	3,000만원초과~ 3,500만원이하	3,500만원초과~ 4,000만원이하	4,000만원초과~ 4,500만원이하	4,500만원초과~ 5,000만원이하	5,000만원초과	시도
3,965	3,018	1,593	354	223	171	234	2001년
3,563	2,823	1,778	519	249	161	273	2002년
3,471	3,080	1,762	942	595	424	1,034	2003년
3,331	2,951	1,808	1,113	704	481	1,401	2004년
3,278	2,968	1,959	1,318	813	627	1,740	2005년
3,257	2,962	2,029	1,510	935	672	1,943	2006년
3,015	2,749	1,985	1,438	917	688	1,945	2007년
2,705	2,559	1,900	1,548	968	732	2,433	2008년
2,762	2,476	2,131	1,670	1,359	1,171	4,710	2009년
2,772	2,446	2,015	1,612	1,218	964	2,930	2010년
357	363	317	253	202	196	704	서울
264	216	201	147	123	116	290	부산
190	190	154	145	107	88	305	대구
118	108	101	90	77	55	219	인천
160	130	109	99	75	59	191	광주
91	77	67	62	51	42	105	대전
25	19	14	22	19	14	39	울산
347	348	253	210	160	119	389	경기
122	85	70	38	28	24	75	강원
101	72	64	39	33	24	52	충북
116	95	78	65	44	40	90	충남
264	198	167	112	79	57	125	전북
217	154	125	90	71	31	75	전남
173	189	133	100	64	48	117	경북
193	172	134	124	70	43	132	경남
34	30	28	16	15	8	22	제주

【표 36】 일반수급가구

시도	계	재산없음	0원초과~ 500만원이하	500만원초과~ 1,000만원이하	1,000만원초과~ 1,500만원이하	1,500만원초과~ 2,000만원이하	2,000만원초과~ 2,500만원이하
2001년	19,966	4,058	6,029	2,738	2,000	1,690	1,251
2002년	16,865	3,172	4,897	2,400	1,750	1,455	1,095
2003년	15,636	2,326	4,607	2,139	1,647	1,332	1,045
2004년	15,516	2,415	4,623	2,038	1,518	1,275	971
2005년	16,444	2,663	5,021	2,118	1,522	1,232	1,014
2006년	16,269	2,449	5,098	2,016	1,503	1,193	914
2007년	15,111	2,178	4,828	1,882	1,349	1,057	871
2008년	14,555	1,979	4,568	1,818	1,295	1,020	826
2009년	14,798	1,699	4,165	1,812	1,251	959	862
2010년	14,373	1,668	4,081	1,924	1,348	1,025	883
서울	1,819	115	480	291	188	119	115
부산	1,126	123	327	148	96	69	72
대구	1,004	124	301	148	76	56	49
인천	718	62	215	102	71	50	35
광주	985	143	278	114	68	69	44
대전	517	53	160	68	48	36	34
울산	162	20	50	22	20	8	6
경기	1,702	175	483	243	160	127	107
강원	579	75	186	77	54	31	44
충북	479	54	153	70	45	41	28
충남	669	111	203	71	63	55	42
전북	1,296	164	353	167	138	101	83
전남	1,140	160	265	150	115	96	102
경북	1,044	135	309	127	92	82	60
경남	811	85	217	102	87	56	55
제주	322	69	101	24	27	29	7

재산현황(5인가구)

(단위: 가구)

2,500만원초과~ 3,000만원이하	3,000만원초과~ 3,500만원이하	3,500만원초과~ 4,000만원이하	4,000만원초과~ 4,500만원이하	4,500만원초과~ 5,000만원이하	5,000만원초과~ 5,500만원이하	5,500만원초과	시도
969	661	284	103	61	38	84	2001년
862	590	363	83	58	46	94	2002년
937	579	337	203	127	82	275	2003년
899	566	367	232	136	104	372	2004년
877	594	390	256	182	114	461	2005년
875	642	419	295	208	150	507	2006년
746	598	413	300	213	173	503	2007년
723	605	383	307	258	773	164	2008년
719	601	481	401	344	268	1,236	2009년
727	605	472	374	280	229	757	2010년
83	78	59	51	40	41	159	서울
46	49	29	38	34	24	71	부산
46	42	39	24	20	24	55	대구
18	20	22	23	19	17	64	인천
53	45	43	34	20	21	53	광주
21	22	14	13	11	9	28	대전
11	8	3	5	3	0	6	울산
94	72	49	37	30	26	99	경기
24	19	18	11	10	8	22	강원
34	23	7	2	4	3	15	충북
35	23	18	12	7	6	23	충남
67	50	44	35	26	22	46	전북
70	46	49	28	20	7	32	전남
61	54	40	32	15	10	27	경북
52	38	28	24	16	10	41	경남
12	16	10	5	5	1	16	제주

【표 37】 일반수급가구

시도	계	재산없음	0원초과~ 500만원이하	500만원초과~ 1,000만원이하	1,000만원초과~ 1,500만원이하	1,500만원초과~ 2,000만원이하	2,000만원초과~ 2,500만원이하
2001년	5,492	1,082	1,568	798	519	423	374
2002년	4,624	848	1,285	664	464	399	327
2003년	4,248	580	1,237	576	442	395	301
2004년	4,153	632	1,184	538	424	355	271
2005년	4,304	697	1,267	575	395	332	269
2006년	4,278	682	1,271	567	404	278	260
2007년	4,061	603	1,318	488	381	263	245
2008년	1522	239	492	172	125	104	76
2009년	3,923	466	1,115	475	310	265	216
2010년	3,840	476	1,127	513	327	267	222
서울	410	33	92	67	51	37	21
부산	238	23	82	23	16	15	20
대구	212	33	63	24	15	15	7
인천	140	14	51	12	12	15	5
광주	233	34	68	28	16	22	19
대전	158	18	52	20	16	7	13
울산	39	7	13	4	5	2	1
경기	475	59	122	86	41	30	22
강원	164	19	49	22	11	14	7
충북	126	16	39	16	13	6	7
충남	220	45	65	26	16	9	10
전북	439	53	126	56	43	29	31
전남	376	42	123	50	32	28	26
경북	277	40	83	34	12	14	15
경남	223	25	53	35	19	19	13
제주	110	15	46	10	9	5	5

재산현황(6인가구)

(단위: 가구)

2,500만원초과~ 3,000만원이하	3,000만원초과~ 3,500만원이하	3,500만원초과~ 4,000만원이하	4,000만원초과~ 4,500만원이하	4,500만원초과~ 5,000만원이하	5,000만원초과~ 5,500만원이하	5,500만원초과	시도
295	228	105	37	24	10	29	2001년
259	185	107	28	15	13	30	2002년
255	149	105	50	41	23	94	2003년
249	156	104	50	45	31	114	2004년
237	151	99	65	41	29	147	2005년
238	162	103	73	51	39	150	2006년
206	147	98	76	69	36	131	2007년
67	50	52	26	27	19	73	2008년
193	162	120	111	88	68	334	2009년
198	159	128	97	83	56	187	2010년
23	10	11	18	8	10	29	서울
13	8	8	7	8	7	8	부산
6	7	11	5	7	6	13	대구
7	6	1	4	1	1	11	인천
13	5	5	4	3	2	14	광주
5	3	9	2	2	4	7	대전
4	1	0	0	0	0	2	울산
27	16	16	9	13	4	30	경기
9	9	10	5	2	0	7	강원
7	7	0	6	2	2	5	충북
11	5	12	6	5	3	7	충남
18	25	11	8	9	11	19	전북
20	17	8	6	5	3	16	전남
21	24	9	7	9	0	9	경북
11	11	13	6	6	2	10	경남
3	5	4	4	3	1	0	제주

【표 38】 일반수급가구

시도	계	재산없음	0원초과~ 500만원이하	500만원초과~ 1,000만원이하	1,000만원초과~ 1,500만원이하	1,500만원초과~ 2,000만원이하	2,000만원초과~ 2,500만원이하
2001년	1,968	441	523	278	178	170	130
2002년	1,728	375	453	214	173	151	127
2003년	1,573	274	427	209	155	124	115
2004년	1,563	278	437	199	164	101	92
2005년	1,655	298	466	217	166	109	92
2006년	1,684	303	497	214	155	96	97
2007년	1,566	268	485	186	151	86	77
2008년	1,522	239	492	172	125	104	76
2009년	1,596	219	481	180	126	100	68
2010년	1,590	187	509	235	124	93	81
서울	158	10	44	26	17	14	6
부산	86	18	20	13	2	5	7
대구	66	12	20	10	7	0	3
인천	61	2	22	8	6	5	0
광주	85	16	30	8	5	2	5
대전	58	5	19	8	5	5	2
울산	16	3	11	0	0	0	2
경기	227	24	77	41	14	12	12
강원	83	14	37	10	5	3	3
충북	74	9	24	12	6	4	5
충남	104	10	33	14	5	8	3
전북	186	24	49	24	18	11	11
전남	144	8	44	24	10	15	12
경북	102	16	36	14	10	5	4
경남	91	11	26	11	10	3	3
제주	49	5	17	12	4	1	3

재산현황(7인이상가구)

(단위: 가구)

2,500만원초과~ 3,000만원이하	3,000만원초과~ 3,500만원이하	3,500만원초과~ 4,000만원이하	4,000만원초과~ 4,500만원이하	4,500만원초과~ 5,000만원이하	5,000만원초과~ 5,500만원이하	5,500만원초과	시 도
89	77	49	12	11	4	6	2001년
89	60	52	15	6	0	13	2002년
87	55	48	28	11	9	31	2003년
91	61	38	23	16	15	48	2004년
90	58	39	30	23	19	48	2005년
95	55	48	22	28	17	57	2006년
89	48	40	32	30	13	61	2007년
67	50	52	26	27	19	73	2008년
81	48	48	37	36	32	140	2009년
76	60	41	43	28	14	99	2010년
3	7	6	3	3	3	16	서울
6	3	0	0	3	2	7	부산
4	1	2	1	1	1	4	대구
0	2	1	3	4	2	6	인천
2	4	2	3	4	0	4	광주
7	3	1	0	0	1	2	대전
0	0	0	0	0	0	0	울산
9	5	7	8	1	2	15	경기
2	1	1	1	2	0	4	강원
5	1	1	1	1	0	5	충북
6	3	6	6	1	1	8	충남
13	12	9	4	2	0	9	전북
9	7	1	4	3	1	6	전남
3	4	2	3	2	1	2	경북
7	6	2	3	1	0	8	경남
0	1	0	3	0	0	3	제주



기초생활보장수급자 소득인정액 현황

【 표 39 】 일반수급가구 소득인정액(평균) 현황 - 가구원수 · 시도별

(단위: 원)

시도	평균	1인가구	2인가구	3인가구	4인가구	5인가구	6인가구	7인 이상 가구
2003년	252,023	126,559	274,498	445,645	577,316	696,275	797,279	933,412
2004년	250,788	124,864	273,797	445,388	577,935	694,760	785,890	895,103
2005년	242,623	118,921	266,301	438,055	571,101	695,260	799,220	898,606
2006년	238,144	114,021	265,666	443,482	575,950	711,457	823,217	919,124
2007년	227,790	117,481	273,136	450,962	587,170	721,144	843,442	950,815
2008년	234,320	127,752	285,955	459,327	598,663	741,198	870,221	1,007,596
2009년	264,369	132,517	299,588	468,609	608,990	773,125	898,215	1,048,864
2010년	238,625	126,527	292,419	470,870	617,683	795,543	965,535	1,066,232
서울	206,879	104,686	248,057	435,641	583,999	727,269	876,317	936,762
부산	227,196	113,710	285,780	474,508	628,135	850,263	942,572	1,162,194
대구	299,234	146,553	345,725	524,712	678,499	841,459	923,569	1,043,769
인천	221,069	109,208	248,363	434,218	568,836	768,614	913,696	910,155
광주	301,048	129,189	324,285	496,617	644,558	836,031	1,000,033	1,116,242
대전	259,802	113,808	294,566	498,744	624,151	817,602	958,888	929,304
울산	229,196	128,256	302,453	487,900	645,625	834,098	901,236	975,043
경기	209,695	114,457	255,986	440,649	576,528	760,014	1,119,360	1,041,164
강원	234,798	128,445	292,897	467,971	686,362	790,228	989,002	1,041,006
충북	230,296	128,203	291,656	463,633	609,613	751,053	911,220	1,040,506
충남	233,707	131,259	293,490	464,154	614,381	782,582	920,561	1,014,007
전북	266,481	136,989	316,634	484,425	637,592	829,031	990,941	1,073,513
전남	270,166	163,330	341,579	499,181	631,876	818,306	961,161	1,145,650
경북	246,237	143,615	324,387	483,692	616,918	798,403	924,539	1,050,687
경남	217,890	129,631	283,741	448,614	581,045	746,757	905,091	1,307,742
제주	316,898	167,298	358,794	565,931	717,667	916,796	1,046,164	1,276,321

VI 부양의무자 현황

1 부양의무자 현황 : 표 40 참조

□ 부양의무자 현황을 보면 부양의무자가 있는 가구가 80.5%이며, 부양의무자가 없는 가구는 19.5%로 나타났고, 부양능력 판정에서는 부양능력 없음이 85.2%이고, 부양능력 미약이 13.6%임.

【 부양의무자 · 부양능력 판정현황 】

(단위: 가구, %)

구 분	부양의무자 유무			부양의무자의 부양능력 판정			
	계	부양의무자 있음	부양의무자 없음	계	부양능력 있음	부양능력 미약	부양능력 없음
가구수	878,799	706,998	171,801	1,317,312	14,721	179,774	1,122,817
구성비	100	80.5	19.5	100	1.1	13.6	85.2

【 부양의무자 · 부양능력 판정 분포 】

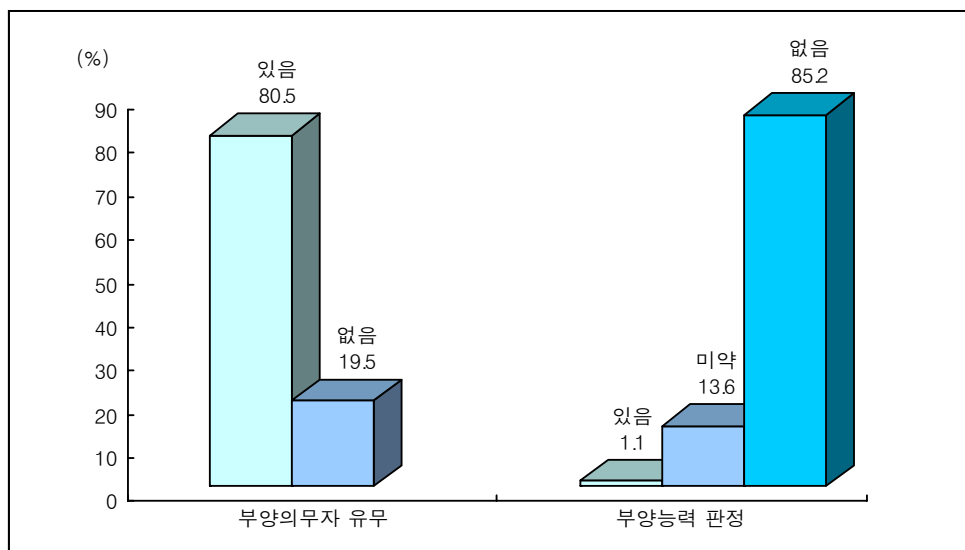

2 부양불능, 부양거부·기피 현황 : 표 41 참조

□ 부양을 할 수 없는 사유 중에서는 ‘군복무’가 28.8%이며, 부양을 거부·기피하는 원인은 ‘기타(가족관계 단절 등)’가 84.0%를 차지함.

【부양불능, 부양거부·기피 현황】

(단위: 가구, %)

구분	부양불능									부양거부·기피		
	계	행방 불명	사실상 이혼	해외 이주	복역	군복무	시설 수급자	사망 후 호적 미정리	기타	계	양자·양부·서모·의부	기타 (가족관계 단절 등)
가구수	9,163	738	230	690	1,947	2,641	2,104	193	620	119,254	19,063	100,191
구성비	100	8.1	2.5	7.5	21.2	28.8	23.0	2.1	6.8	100	16.0	84.0

【부양불능, 부양거부·기피 분포】

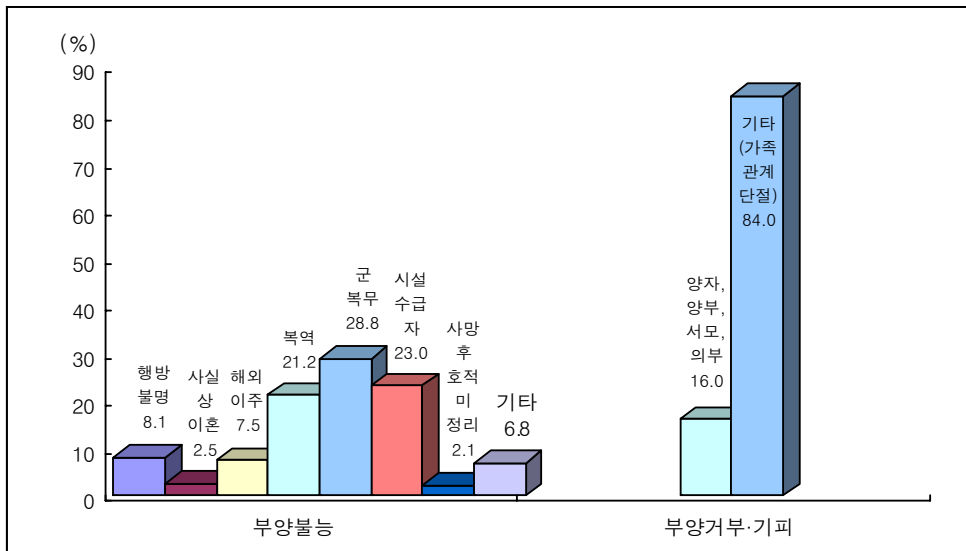



부양의무자 현황

【표 40】 부양

시 도	부양의무자 유무		
	계	부양의무자 있음	부양의무자 없음
2001년	698,078	372,904	325,171
2002년	691,018	405,217	285,801
2003년	717,861	456,518	261,343
2004년	753,681	509,494	244,187
2005년	809,745	570,513	239,232
2006년	831,692	602,623	229,069
2007년	852,420	630,554	221,866
2008년	854,205	631,864	222,341
2009년	882,925	660,537	222,388
2010년	878,799	706,998	171,801
서울	122,745	92,115	30,630
부산	84,620	67,150	17,470
대구	56,954	47,347	9,607
인천	40,817	32,663	8,154
광주	32,484	27,713	4,771
대전	25,118	20,654	4,464
울산	11,340	8,932	2,408
경기	122,783	95,610	27,173
강원	38,876	32,079	6,797
충북	31,982	26,058	5,924
충남	41,587	33,869	7,718
전북	60,353	50,993	9,360
전남	61,352	51,791	9,561
경북	72,155	59,031	13,124
경남	63,004	50,256	12,748
제주	12,629	10,737	1,892

의무자 현황

(단위: 가구)

계	부양의무자의 부양능력 판정			시 도
	부양능력 있음	부양능력 미약	부양능력 없음	
832,515	15,200	148,805	668,510	2001년
917,281	15,007	178,041	724,233	2002년
1,036,749	14,618	211,014	811,117	2003년
1,158,174	14,953	231,666	911,555	2004년
1,147,622	11,423	203,207	932,992	2005년
1,288,961	9,175	201,954	1,077,832	2006년
1,415,003	8,685	216,678	1,189,640	2007년
1,385,932	11,255	193,209	1,181,468	2008년
1,435,372	9,394	205,496	1,220,482	2009년
1,317,312	14,721	179,774	1,122,817	2010년
205,776	2,409	27,653	175,714	서 울
108,351	886	14,735	92,730	부 산
80,571	766	10,291	69,514	대 구
72,968	868	11,031	61,069	인 천
45,668	255	6,146	39,267	광 주
38,796	1,019	5,170	32,607	대 전
23,384	302	3,773	19,309	울 산
245,783	2,823	38,151	204,809	경 기
48,246	471	6,285	41,490	강 원
42,674	936	5,696	36,042	충 북
57,644	589	7,865	49,190	충 남
72,282	600	8,865	62,817	전 북
74,350	478	7,937	65,935	전 남
90,791	1,083	11,257	78,451	경 북
90,122	1,128	12,543	76,451	경 남
19,906	108	2,376	17,422	제 주

【표 41】 부양불능, 부양

시 도	부 양					
	계	행방불명	사실상 이혼	해외이주	복역	군복무
2001년	60,007	15,528	5,908	3,389	1,506	1,659
2002년	70,851	20,473	7,289	4,518	2,022	1,784
2003년	89,013	28,396	9,307	6,033	2,507	2,319
2004년	99,810	34,871	10,580	7,145	2,820	2,792
2005년	100,993	39,380	10,636	7,822	2,864	3,002
2006년	112,762	46,772	12,165	9,696	3,329	3,435
2007년	120,909	52,198	12,794	11,638	3,759	3,701
2008년	111,533	50,342	11,014	12,350	3,641	3,237
2009년	102,340	48,594	10,226	13,511	3,653	3,040
2010년	9,163	738	230	690	1,947	2,641
서울	1,368	150	33	284	284	266
부산	779	60	21	43	190	294
대구	527	40	15	29	147	131
인천	486	66	19	36	116	109
광주	389	2	9	5	84	200
대전	326	37	8	15	62	116
울산	127	7	3	3	33	29
경기	1,464	175	41	176	334	273
강원	355	25	13	11	62	112
충북	289	18	7	3	58	60
충남	518	29	10	14	93	133
전북	549	26	9	25	102	201
전남	572	16	13	9	84	250
경북	646	37	14	17	119	228
경남	599	44	14	11	131	205
제주	169	6	1	9	48	34

거부·기피 현황

(단위: 가구)

불 능			부양거부·기피			시 도
시설 수급자	사망후 호적미정리	기타 부양불능	계	양자·양부· 서모·의부	기타가족 관계단절	
493	353	31,171	33,907	11,656	22,251	2001년
680	551	33,534	43,874	14,817	29,057	2002년
920	666	38,865	64,739	19,955	44,784	2003년
1,093	763	39,746	82,547	23,750	58,797	2004년
1,232	695	35,362	88,835	23,782	65,053	2005년
1,508	723	35,134	115,554	28,019	87,535	2006년
1,812	731	34,276	129,917	29,803	100,114	2007년
1,877	454	28,618	137,455	26,918	110,537	2008년
1,950	376	20,990	148,300	25,814	122,486	2009년
2,104	193	620	119,254	19,063	100,191	2010년
207	30	114	21,439	3,403	18,036	서울
108	13	50	9,840	1,575	8,265	부산
132	8	25	6,342	1,077	5,265	대구
86	10	44	7,162	1,027	6,135	인천
66	2	21	2,815	530	2,285	광주
68	5	15	3,036	455	2,581	대전
35	4	13	2,979	470	2,509	울산
297	34	134	27,432	4,134	23,298	경기
86	15	31	4,244	717	3,527	강원
116	3	24	3,745	584	3,161	충북
186	18	35	4,836	736	4,100	충남
156	10	20	3,822	632	3,190	전북
174	6	20	3,874	729	3,145	전남
176	21	34	7,147	1,271	5,876	경북
157	8	29	8,892	1,356	7,536	경남
54	6	11	1,649	367	1,282	제주

별 첨

【표 1】 일반수급자 현황 - 시·군·구별

(단위: 가구, 명)

시·도	시·군·구	가구수	수급자수
합	계	878,799	1,458,198
서울특별시	종로구	2,270	3,044
	중구	2,720	3,825
	용산구	3,116	4,185
	성동구	3,740	6,125
	광진구	3,285	5,266
	동대문구	5,872	8,886
	중랑구	6,276	10,312
	성북구	6,014	9,800
	강북구	6,079	10,504
	도봉구	3,114	4,915
	노원구	11,832	21,778
	은평구	6,070	9,957
	서대문구	3,549	5,360
	마포구	4,078	6,723
	양천구	4,488	7,367
	강서구	10,471	18,687
	구로구	4,185	6,530
	금천구	4,579	7,482
	영등포구	5,738	8,634
	동작구	3,898	6,233
	관악구	6,441	10,491
	서초구	1,829	2,778
	강남구	5,276	9,332
	송파구	3,734	6,345
	강동구	4,091	6,645
	부산광역시	중구	1,713
서구		4,194	6,301
동구		4,886	7,927
영도구		5,386	8,214

시·도	시·군·구	가구수	수급자수	
부 산 광 역 시	부 산 진 구	9,005	14,182	
	동 래 구	3,909	6,195	
	남 구	4,915	7,965	
	북 구	9,694	16,927	
	해운대구	8,331	13,811	
	사 하 구	9,035	15,186	
	금 정 구	5,013	8,295	
	강 서 구	1,362	2,082	
	연 제 구	4,388	7,492	
	수 영 구	3,288	5,374	
	사 상 구	7,146	11,958	
	기 장 군	2,355	3,815	
대 구 광 역 시	중 구	2,881	4,185	
	동 구	8,757	14,935	
	서 구	5,835	10,130	
	남 구	5,372	9,058	
	북 구	8,389	15,458	
	수 성 구	8,871	16,662	
	달 서 구	13,710	26,245	
	달 성 군	3,139	6,037	
	중 구	1,938	2,978	
인 천 광 역 시	동 구	1,942	3,067	
	남 구	6,018	10,016	
	연 수 구	4,254	7,786	
	남 동 구	7,561	13,457	
	부 평 구	9,944	16,915	
	계 양 구	3,057	5,422	
	서 구	3,998	7,118	
	강 화 군	1,835	2,800	
	웅 진 군	270	380	
	광 주 광 역 시	동 구	3,560	6,177
		서 구	6,161	12,094
남 구		4,631	9,198	
북 구		11,782	22,739	

시·도	시·군·구	가구수	수급자수
광주광역시	광산구	6,350	12,506
대전광역시	동구	7,307	12,370
	중구	5,526	10,055
	서구	5,911	11,068
	유성구	2,107	3,941
	대덕구	4,267	7,793
울산광역시	중구	3,565	5,611
	남구	2,950	4,679
	동구	1,470	2,339
	북구	1,150	1,988
	울주군	2,205	3,185
경기도	수원시	9,219	14,807
	성남시	10,080	16,173
	의정부시	6,695	10,959
	안양시	4,949	7,912
	부천시	8,800	14,344
	광명시	3,095	4,999
	평택시	6,081	9,687
	동두천시	2,042	2,960
	안산시	9,709	16,656
	고양시	8,743	13,977
	과천시	527	841
	구리시	2,543	4,124
	남양주시	4,881	7,825
	오산시	1,686	2,720
	시흥시	3,709	6,310
	군포시	2,659	4,220
	의왕시	909	1,313
	하남시	1,455	2,237
	용인시	3,593	5,520
	파주시	4,428	6,670
	이천시	2,252	3,741
	안성시	3,305	5,204
	김포시	2,597	4,131

시·도	시·군·구	가구수	수급자수
경 기 도	화 성 시	3,261	5,055
	광 주 시	2,367	3,937
	양 주 시	2,675	4,281
	포 천 시	3,249	5,110
	여 주 군	2,173	3,389
	연 천 군	1,507	2,221
	가 평 군	1,487	2,227
	양 평 군	2,107	2,862
강 원 도	춘 천 시	7,297	12,801
	원 주 시	5,778	9,645
	강 릉 시	4,903	7,819
	동 해 시	2,302	3,575
	태 백 시	1,238	1,854
	속 초 시	2,805	4,394
	삼 척 시	2,566	4,126
	홍 천 군	1,606	2,477
	횡 성 군	1,263	2,025
	영 월 군	1,166	1,691
	평 창 군	1,026	1,655
	정 선 군	1,017	1,502
	철 원 군	1,301	2,099
	화 천 군	894	1,465
	양 구 군	801	1,279
	인 제 군	858	1,342
	고 성 군	935	1,376
	양 양 군	1,120	1,725
충 청 북 도	청 주 시	9,809	16,798
	충 주 시	4,680	7,751
	제 천 시	4,306	6,850
	청 원 군	2,328	3,627
	보 은 군	1,129	1,643
	옥 천 군	1,428	2,086
	영 동 군	1,680	2,501
	증 평 군	811	1,330

시·도	시·군·구	가구수	수급자수
충청북도	진천군	1,232	2,098
	괴산군	1,530	2,368
	음성군	1,827	2,892
	단양군	1,222	1,873
충청남도	천안시	6,735	11,155
	공주시	3,213	5,205
	보령시	3,531	5,908
	아산시	4,238	6,841
	서산시	2,878	4,634
	논산시	4,433	7,617
	계룡시	289	510
	금산군	1,786	2,851
	연기군	2,065	3,364
	부여군	2,463	3,904
	서천군	2,046	3,103
	청양군	745	1,128
	홍성군	1,863	2,947
	예산군	2,165	3,474
	태안군	1,342	2,072
	당진군	1,795	2,944
	전라북도	전주시	13,639
군산시		8,356	14,430
익산시		9,326	16,250
정읍시		5,692	9,936
남원시		4,057	7,069
김제시		5,854	9,765
완주군		3,070	5,237
진안군		1,101	1,706
무주군		935	1,513
장수군		992	1,699
임실군		1,269	2,122
순창군		1,072	1,731
고창군		2,317	3,588
부안군		2,673	4,267

시·도	시·군·구	가구수	수급자수
전라남도	목포시	6,770	12,162
	여수시	7,459	12,438
	순천시	5,853	10,308
	나주시	4,133	6,892
	광양시	2,108	3,596
	담양군	1,662	2,682
	곡성군	1,418	2,228
	구례군	1,171	1,837
	고흥군	3,426	4,931
	보성군	1,962	3,020
	화순군	2,438	4,182
	장흥군	2,005	3,120
	강진군	1,616	2,571
	해남군	2,898	4,234
	영암군	1,779	2,779
	무안군	2,016	3,365
	함평군	1,635	2,634
	영광군	2,617	4,330
	장성군	2,100	3,433
	완도군	2,578	3,783
	진도군	1,924	3,021
	신안군	1,784	2,539
경상북도	포항시	11,964	19,536
	경주시	6,231	9,512
	김천시	3,896	6,185
	안동시	5,087	8,333
	구미시	4,897	8,918
	영주시	3,975	6,572
	영천시	4,152	6,782
	상주시	2,875	4,292
	문경시	2,786	4,382
	경산시	5,209	9,021
	군위군	893	1,337
	의성군	2,235	3,188

시·도	시·군·구	가구수	수급자수
경 상 북 도	청 송 군	1,310	1,965
	영 양 군	1,136	1,775
	영 덕 군	2,236	3,271
	청 도 군	1,646	2,288
	고 령 군	1,179	1,895
	성 주 군	1,385	2,069
	칠 곡 군	2,857	4,579
	예 천 군	1,878	2,827
	봉 화 군	1,412	2,254
	울 진 군	2,669	4,109
	울 릉 군	247	343
	경 상 남 도	창 원 시	13,544
진 주 시		6,981	11,743
통 영 시		3,577	5,622
사 천 시		3,415	5,177
김 해 시		7,945	13,248
밀 양 시		3,345	5,030
거 제 시		2,582	3,931
양 산 시		3,991	6,749
의 령 군		1,108	1,590
함 안 군		2,003	3,008
창 녕 군		2,242	3,198
고 성 군		1,523	2,148
남 해 군		1,767	2,543
하 동 군		2,039	3,068
산 청 군		1,487	2,194
함 양 군		1,580	2,290
거 창 군		1,974	3,151
합 천 군		1,901	2,822
제주특별자치도		제 주 시	8,538
	서 귀 포 시	4,091	6,974

【표 2】 일반수급자 현황 - 연령별(0~80세이상)

(단위: 명)

시도	시군구	계	0세	1세	2세	3세	4세	5세	6세	7세
	계	1,458,198	3,711	4,552	5,521	6,552	6,770	7,721	9,175	10,816
	소 계	201,204	388	622	711	748	836	915	1,094	1,323
서울 특별시	종로구	3,044	4	5	9	5	10	12	13	17
	중구	3,825	3	7	9	8	11	12	20	17
	용산구	4,185	11	9	16	14	15	8	29	18
	성동구	6,125	6	13	16	23	21	27	36	45
	광진구	5,266	13	15	14	18	20	23	29	46
	동대문구	8,886	23	20	31	29	35	31	38	44
	중랑구	10,312	22	44	30	35	40	53	54	62
	성북구	9,800	21	37	37	36	56	59	54	61
	강북구	10,504	21	28	43	42	49	45	68	76
	도봉구	4,915	13	13	21	22	34	41	38	44
	노원구	21,778	47	64	80	90	91	85	104	129
	은평구	9,957	11	28	23	23	42	50	62	75
	서대문구	5,360	13	14	17	23	16	16	26	29
	마포구	6,723	13	28	27	17	22	27	31	50
	양천구	7,367	17	41	57	33	43	40	56	58
	강서구	18,687	22	54	51	66	64	74	100	105
	구로구	6,530	14	29	18	25	23	28	30	49
	금천구	7,482	18	32	35	39	37	47	44	54
	영등포구	8,634	10	19	31	38	34	39	55	54
	동작구	6,233	17	19	20	34	36	28	35	39
관악구	10,491	31	33	40	33	38	42	47	78	
서초구	2,778	4	3	11	4	10	8	7	16	
강남구	9,332	15	23	21	28	36	50	38	56	
송파구	6,345	11	23	28	36	26	33	47	54	
강동구	6,645	8	21	26	27	27	37	33	47	

시도	시군구	8세	9세	10세	11세	12세	13세	14세	15세
계		12,669	15,670	19,673	21,828	24,554	28,067	30,602	34,126
소 계		1,475	1,833	2,403	2,577	2,967	3,434	3,914	4,340
서울 특별시	종로구	19	27	30	32	36	48	43	52
	중구	17	34	25	32	42	52	61	61
	용산구	24	28	46	43	36	51	46	59
	성동구	48	66	73	105	110	123	130	145
	광진구	40	43	81	61	84	102	117	110
	동대문구	58	62	98	115	114	145	159	186
	중랑구	88	82	131	125	188	183	196	256
	성북구	93	113	125	110	167	152	184	204
	강북구	87	100	130	127	193	188	236	235
	도봉구	43	58	59	67	75	114	121	89
	노원구	138	193	244	256	299	340	401	470
	은평구	91	77	140	148	172	194	199	241
	서대문구	21	41	56	58	78	75	112	102
	마포구	46	58	84	91	90	113	132	149
	양천구	67	78	99	99	112	140	157	165
	강서구	125	162	212	254	246	314	345	381
	구로구	55	67	89	109	84	114	116	161
	금천구	66	84	83	95	124	139	163	174
	영등포구	57	80	97	101	109	149	155	164
	동작구	43	57	74	77	95	86	135	137
관악구	59	119	118	141	158	180	224	246	
서초구	11	18	30	20	29	26	42	48	
강남구	68	56	100	106	112	138	146	165	
송파구	57	71	87	97	109	137	129	156	
강동구	54	59	92	108	105	131	165	184	

(단위: 명)

16세	17세	18세	19세	20세	21세	22세	23세	24세	25세
37,086	38,291	38,173	28,601	18,921	14,142	11,926	9,098	6,835	5,303
4,822	5,153	5,183	4,120	2,809	1,960	1,824	1,436	1,113	784
41	48	50	43	15	24	13	16	9	7
69	79	79	53	47	23	30	27	20	9
55	67	65	53	28	21	24	14	11	10
170	172	171	117	72	45	44	22	23	15
145	149	145	91	76	54	42	43	26	13
219	188	216	168	111	72	58	58	40	28
271	255	276	184	132	87	93	65	50	26
214	272	253	238	144	87	83	66	49	40
289	288	305	221	146	82	91	70	64	42
106	130	124	76	66	29	31	19	16	11
472	568	556	494	347	277	288	221	157	135
291	300	269	227	137	99	90	42	45	34
136	119	115	85	53	54	45	29	24	22
148	160	163	132	110	74	64	59	40	32
196	194	180	178	109	64	53	50	37	37
410	511	517	433	303	216	208	168	141	89
164	174	191	123	82	56	43	42	20	15
202	206	168	147	95	63	54	53	25	18
195	159	175	137	84	62	64	38	38	14
156	176	156	134	83	61	63	36	34	26
243	293	296	250	178	129	105	79	70	38
63	58	78	58	47	29	30	28	24	13
219	228	249	175	163	134	101	111	77	68
180	179	210	155	86	74	57	47	39	22
168	180	176	148	95	44	50	33	34	20

시도	시군구	26세	27세	28세	29세	30세	31세	32세	33세
계		4,193	3,988	4,197	4,259	4,625	5,097	5,345	6,370
소 계		680	630	635	591	632	660	676	805
서울 특별시	종로구	7	11	10	5	6	8	6	9
	중구	7	10	8	11	6	6	10	13
	용산구	5	13	10	9	6	18	11	21
	성동구	20	10	11	15	18	25	19	31
	광진구	14	14	16	11	13	18	17	26
	동대문구	19	21	26	19	31	25	26	30
	중랑구	29	24	30	36	36	44	30	29
	성북구	34	35	22	33	29	24	37	51
	강북구	26	37	31	32	36	38	36	38
	도봉구	11	9	6	12	12	19	20	20
	노원구	109	86	91	90	92	79	105	108
	은평구	25	25	26	29	23	31	28	36
	서대문구	15	16	9	14	16	13	8	11
	마포구	25	24	26	14	18	23	22	22
	양천구	27	21	20	33	32	32	34	32
	강서구	78	70	69	61	64	57	69	71
	구로구	20	18	18	14	20	19	13	27
	금천구	21	23	19	16	21	25	18	29
	영등포구	20	13	24	16	22	25	23	30
	동작구	20	22	24	13	17	23	21	25
관악구	22	28	43	25	31	28	30	50	
서초구	12	8	8	15	7	14	6	9	
강남구	68	52	50	42	39	30	33	31	
송파구	23	25	17	15	20	23	28	25	
강동구	23	15	21	11	17	13	26	31	

(단위: 명)

34세	35세	36세	37세	38세	39세	40세	41세	42세	43세
6,843	8,447	10,353	12,626	14,042	16,258	17,977	20,454	23,246	23,092
877	1,139	1,259	1,607	1,795	2,063	2,416	2,688	3,116	3,152
10	18	15	30	23	27	27	35	62	43
11	22	17	26	31	26	26	43	50	54
23	19	26	22	32	34	51	45	53	55
19	33	42	56	67	63	91	90	104	96
28	34	44	47	52	59	85	92	98	99
27	42	55	72	80	104	89	113	151	142
44	63	67	78	102	102	131	153	182	180
28	49	81	90	95	114	123	137	160	147
37	63	66	99	96	132	114	146	168	172
26	26	44	45	39	43	76	78	94	81
115	134	125	166	188	216	262	274	285	325
47	50	66	76	104	103	113	119	159	142
26	25	28	29	41	70	64	64	89	75
28	41	39	65	58	44	68	84	96	89
47	65	59	61	80	85	95	101	112	128
64	105	82	137	176	168	217	247	291	302
26	41	45	51	56	85	72	109	102	91
29	43	42	72	85	96	110	107	127	145
41	40	56	66	60	85	106	131	130	142
34	40	40	44	40	53	81	70	85	71
50	67	64	87	88	102	150	125	178	181
6	15	11	16	19	28	27	39	25	34
49	38	60	64	52	81	81	89	106	114
31	32	39	57	68	78	65	100	97	101
31	34	46	51	63	65	92	97	112	143

시도	시군구	44세	45세	46세	47세	48세	49세	50세	51세
	계	23,303	24,651	24,469	24,332	27,090	27,682	27,915	25,376
	소 계	3,229	3,451	3,617	3,575	3,881	3,890	3,994	3,660
서울 특별시	종로구	39	51	39	56	66	56	62	48
	중구	61	46	58	64	78	90	88	76
	용산구	59	66	58	71	77	72	74	87
	성동구	116	116	114	100	118	102	135	105
	광진구	103	92	82	74	100	122	102	112
	동대문구	154	138	157	132	163	175	183	162
	중랑구	182	191	194	203	221	216	223	211
	성북구	168	173	178	163	187	181	186	148
	강북구	172	200	217	183	191	164	201	179
	도봉구	80	80	97	73	95	85	74	70
	노원구	318	360	365	381	454	428	464	470
	은평구	148	152	176	189	156	192	174	139
	서대문구	81	88	90	84	94	106	112	101
	마포구	99	119	133	95	132	116	127	110
	양천구	123	128	123	134	123	123	130	131
	강서구	303	334	353	421	420	408	390	384
	구로구	125	114	143	101	117	124	120	100
	금천구	132	149	138	140	122	133	136	149
	영등포구	121	144	168	140	148	163	170	158
	동작구	99	91	97	120	108	127	120	103
관악구	164	175	197	197	230	197	210	161	
서초구	52	33	39	47	43	47	58	46	
강남구	117	158	147	177	178	211	217	187	
송파구	108	123	121	97	135	130	115	102	
강동구	105	130	133	133	125	122	123	121	

(단위: 명)

52세	53세	54세	55세	56세	57세	58세	59세	60세	61세	62세
22,993	22,764	20,510	20,929	17,574	14,795	16,770	12,670	13,627	14,310	14,489
3,397	3,285	3,051	3,097	2,592	2,188	2,441	1,672	1,949	2,064	2,093
53	51	39	62	51	30	42	29	40	44	35
75	63	67	82	59	67	65	49	29	41	47
61	65	71	82	64	62	68	60	44	49	49
90	88	93	81	72	43	57	48	52	57	57
67	76	85	67	45	41	61	32	38	36	49
144	141	147	116	121	95	132	68	97	102	114
192	175	168	145	126	96	101	90	99	105	125
157	150	154	156	132	93	106	92	78	87	99
155	143	153	158	118	130	115	87	104	111	100
60	85	53	69	55	50	47	27	36	42	57
399	401	348	355	299	274	326	200	214	254	244
148	171	137	131	120	107	103	62	86	110	98
85	89	87	84	66	44	72	46	57	39	49
105	92	81	94	83	79	80	43	76	77	86
121	97	101	84	88	66	60	47	53	60	68
384	337	292	346	262	231	259	143	220	164	149
97	94	95	103	70	55	82	50	54	56	59
115	109	90	94	91	72	65	58	76	71	69
137	148	141	137	130	109	118	87	110	125	111
111	103	72	108	80	54	52	47	48	58	58
179	157	157	137	119	88	124	80	78	102	109
49	61	50	47	48	41	50	24	24	30	30
202	180	198	175	144	138	140	105	120	121	114
102	110	93	79	65	67	59	51	44	63	61
109	99	79	105	84	56	57	47	72	60	56

시도	시군구	63세	64세	65세	66세	67세	68세	69세	70세
계		15,583	13,357	14,198	16,963	18,941	25,066	22,328	21,208
소 계		2,198	2,029	2,291	2,675	2,854	3,941	3,519	3,295
서울 특별시	종로구	44	33	76	53	67	91	78	59
	중구	66	31	60	65	70	86	82	87
	용산구	55	58	67	85	78	122	94	97
	성동구	61	57	71	82	82	133	105	104
	광진구	34	48	50	72	69	110	81	86
	동대문구	107	102	130	157	177	231	177	206
	중랑구	114	95	114	124	130	168	170	145
	성북구	117	94	120	127	156	185	154	161
	강북구	132	112	122	142	149	218	177	154
	도봉구	42	58	51	67	66	77	98	91
	노원구	239	221	223	245	281	382	348	316
	은평구	118	116	92	137	140	213	174	142
	서대문구	63	71	65	73	74	115	123	105
	마포구	87	83	84	111	115	144	124	106
	양천구	71	62	71	93	88	131	116	111
	강서구	179	159	172	180	211	267	266	246
	구로구	60	53	70	83	92	116	126	103
	금천구	64	71	98	95	120	154	141	146
	영등포구	122	87	106	144	135	212	196	161
	동작구	54	71	71	92	96	131	109	120
관악구	122	86	122	133	134	188	182	189	
서초구	21	31	30	42	44	70	55	47	
강남구	106	108	119	123	102	165	128	140	
송파구	52	56	52	73	90	107	98	84	
강동구	68	66	55	77	88	125	117	89	

(단위: 명)

71세	72세	73세	74세	75세	76세	77세	78세	79세	80세이상
22,803	22,111	21,009	20,522	20,949	19,658	17,414	16,730	14,402	96,912
3,478	3,265	2,974	2,964	2,885	2,634	2,285	2,173	1,897	12,516
79	51	49	49	62	49	39	41	43	208
94	82	66	64	58	64	62	43	37	279
101	91	107	83	82	75	56	55	44	342
98	110	106	93	89	85	66	63	64	364
92	87	75	61	70	72	63	55	53	337
169	150	147	152	136	115	95	98	88	490
170	162	137	141	152	117	127	103	98	594
172	169	138	144	141	115	97	104	88	586
157	159	131	172	149	124	108	118	86	580
82	92	70	85	77	70	70	53	49	361
305	306	280	288	263	261	217	207	189	1,257
167	152	158	156	148	141	112	124	89	667
128	112	89	101	95	100	70	86	57	367
130	105	95	107	103	95	81	75	59	446
128	116	116	117	99	93	87	73	72	439
273	258	255	249	257	216	201	191	170	1,238
133	140	109	129	100	103	84	71	53	398
133	124	115	110	101	102	88	80	80	358
168	154	160	139	155	138	115	101	80	508
123	97	101	95	76	88	73	70	62	468
175	164	143	127	148	118	127	104	97	654
44	46	39	48	47	50	27	38	35	231
154	133	122	95	96	105	92	91	72	590
90	90	75	82	71	60	65	62	65	354
113	115	91	77	110	78	63	67	67	400

시도	시군구	계	0세	1세	2세	3세	4세	5세	6세	7세
소 계		138,317	362	321	457	506	537	647	742	884
부산광역시	중구	2,593	4	5	5	6	6	6	8	15
	서구	6,301	7	15	22	16	15	29	26	34
	동구	7,927	14	15	25	24	30	29	37	39
	영도구	8,214	9	16	17	25	32	37	28	31
	부산진구	14,182	22	35	38	48	55	54	76	79
	동래구	6,195	17	12	18	21	19	19	36	41
	남구	7,965	9	17	31	30	20	40	40	44
	북구	16,927	38	50	75	58	75	90	99	116
	해운대구	13,811	32	32	52	63	59	75	71	93
	사하구	15,186	33	31	54	59	73	64	87	114
	금정구	8,295	17	18	13	33	24	29	46	62
	강서구	2,082	5	3	9	5	7	13	13	14
	연제구	7,492	15	14	28	30	29	40	48	54
	수영구	5,374	101	14	16	16	15	30	30	31
사상구	11,958	28	32	45	51	60	76	76	97	
기장군	3,815	11	12	9	21	18	16	21	20	
소 계		102,710	235	327	378	524	488	550	652	836
대구광역시	중구	4,185	4	7	11	6	10	12	8	30
	동구	14,935	31	46	52	77	60	64	96	94
	서구	10,130	27	27	39	54	49	55	69	86
	남구	9,058	20	37	36	47	49	58	51	83
	북구	15,458	37	45	68	85	81	106	91	146
	수성구	16,662	29	64	40	71	81	55	107	122
	달서구	26,245	73	83	97	149	121	151	171	211
	달성군	6,037	14	18	35	35	37	49	59	64

(단위: 명)

8세	9세	10세	11세	12세	13세	14세	15세	16세	17세
1,017	1,282	1,656	1,806	2,098	2,384	2,841	3,087	3,383	3,472
16	23	32	33	38	39	45	63	52	56
33	58	66	76	97	97	127	104	143	117
54	73	80	102	87	127	167	159	169	196
65	54	79	81	96	110	123	141	178	187
67	116	163	170	215	219	261	333	329	350
42	69	78	102	80	114	141	166	170	155
54	77	82	109	103	130	144	171	209	195
128	169	205	223	297	292	389	401	416	499
103	142	176	178	210	252	268	336	323	343
148	139	201	200	273	273	303	330	365	399
76	83	111	120	123	146	186	206	237	217
18	15	28	28	32	42	37	39	51	53
58	68	103	102	133	140	198	162	218	191
41	49	65	76	79	123	142	136	142	145
86	124	156	160	181	208	220	274	289	272
28	23	31	46	54	72	90	66	92	97
929	1,154	1,489	1,601	1,830	2,185	2,362	2,738	3,017	3,134
20	35	40	47	52	70	63	95	98	81
133	177	178	202	258	276	321	358	379	392
103	103	164	168	185	205	226	293	302	292
80	89	129	121	145	169	183	218	224	244
168	204	249	272	270	357	385	409	456	488
112	179	217	242	308	365	379	438	502	531
245	302	398	436	477	609	644	754	849	916
68	65	114	113	135	134	161	173	207	190

시도	시군구	18세	19세	20세	21세	22세	23세	24세	25세
소 계		3,573	2,613	1,718	1,436	1,183	971	667	540
부산광역시	중구	69	51	34	26	22	19	10	3
	서구	159	97	57	43	36	28	23	27
	동구	173	135	94	94	74	57	41	35
	영도구	195	133	100	74	78	51	37	20
	부산진구	338	277	175	151	131	100	67	51
	동래구	165	117	87	57	53	31	21	18
	남구	204	159	87	88	71	60	50	33
	북구	450	353	225	208	145	123	84	71
	해운대구	391	254	167	125	105	104	60	44
	사하구	406	319	196	148	139	124	83	84
	금정구	219	169	111	94	66	57	34	37
	강서구	42	26	14	12	14	7	6	4
	연제구	227	168	115	94	77	64	52	32
	수영구	160	95	79	59	45	34	20	21
사상구	281	208	149	139	97	87	69	49	
기장군	94	52	28	24	30	25	10	11	
소 계		3,148	2,480	1,613	1,232	1,103	815	597	435
대구광역시	중구	96	71	55	36	42	23	17	15
	동구	421	340	205	159	162	101	78	63
	서구	318	214	145	81	74	66	41	21
	남구	227	213	136	92	94	66	41	43
	북구	465	355	238	180	136	98	79	50
	수성구	558	467	291	229	229	189	143	97
	달서구	880	676	462	371	314	234	163	123
	달성군	183	144	81	84	52	38	35	23

(단위: 명)

26세	27세	28세	29세	30세	31세	32세	33세	34세	35세
439	377	372	378	422	448	494	512	597	756
4	3	5	6	9	9	6	7	12	15
12	16	14	15	11	13	15	17	23	26
26	26	14	20	24	18	22	25	30	36
32	21	17	17	17	20	28	32	25	40
35	28	32	40	46	39	50	45	59	68
15	8	22	10	13	22	22	22	31	35
25	18	23	23	16	27	25	24	30	42
65	50	40	58	59	78	63	64	67	97
44	33	37	46	42	48	55	56	62	73
59	53	48	42	64	59	61	64	77	91
22	28	24	19	24	22	27	25	32	48
10	6	3	7	4	3	7	5	5	10
24	28	15	14	22	24	26	31	23	40
11	10	19	18	14	8	18	22	33	30
44	38	52	33	41	41	51	54	70	89
11	11	7	10	16	17	18	19	18	16
326	299	297	306	296	370	347	446	462	598
8	13	11	9	13	10	12	14	11	12
35	44	43	42	39	42	48	53	66	84
14	21	25	26	31	39	34	47	45	69
27	28	20	25	41	40	38	45	45	62
42	39	35	47	42	55	46	70	86	105
81	59	54	40	40	50	48	63	63	85
100	80	95	96	75	102	97	117	115	148
19	15	14	21	15	32	24	37	31	33

시도	시군구	36세	37세	38세	39세	40세	41세	42세	43세
소 계		1,018	1,173	1,371	1,550	1,831	2,010	2,339	2,339
부산광역시	중구	7	11	27	23	31	27	49	35
	서구	30	33	56	64	74	92	82	79
	동구	52	58	63	76	100	105	109	127
	영도구	56	61	68	76	102	100	140	137
	부산진구	117	128	132	154	200	197	242	239
	동래구	37	43	67	71	77	100	102	109
	남구	59	81	98	78	98	112	144	124
	북구	129	155	174	206	225	270	308	279
	해운대구	111	129	155	163	202	179	236	266
	사하구	116	124	144	186	194	242	263	267
	금정구	53	85	87	98	98	128	134	152
	강서구	13	12	21	10	26	25	39	22
	연제구	59	64	75	103	107	108	140	140
수영구	43	53	43	52	75	70	81	97	
사상구	102	106	118	141	172	195	220	209	
기장군	34	30	43	49	50	60	50	57	
소 계		751	907	1,097	1,294	1,442	1,694	1,898	1,951
대구광역시	중구	23	26	27	51	48	54	61	57
	동구	103	118	157	155	215	212	251	252
	서구	73	96	94	129	146	179	202	194
	남구	68	76	105	96	116	124	152	155
	북구	125	138	194	222	229	285	277	300
	수성구	108	130	162	191	213	231	295	301
	달서구	209	252	276	353	369	503	543	572
	달성군	42	71	82	97	106	106	117	120

(단위: 명)

44세	45세	46세	47세	48세	49세	50세	51세	52세	53세	54세
2,202	2,401	2,373	2,510	2,840	2,780	2,919	2,709	2,476	2,456	2,198
28	34	35	45	42	46	45	56	47	47	46
81	94	83	110	132	112	125	136	103	111	109
114	131	140	135	157	138	168	156	140	163	143
139	138	125	148	180	163	198	166	162	162	150
223	264	248	244	304	291	292	287	255	256	218
103	88	120	98	141	133	139	131	109	131	108
129	139	130	131	166	151	173	139	155	144	126
302	306	290	314	374	351	405	315	295	278	268
203	262	212	209	231	276	252	269	214	235	232
240	243	251	326	312	314	318	325	296	275	234
139	159	158	157	189	173	186	141	146	108	120
29	37	32	31	38	39	47	29	44	45	29
118	137	149	150	167	170	173	140	136	142	103
89	85	99	103	94	104	91	93	94	85	81
204	235	244	242	243	258	252	260	217	211	184
61	49	57	67	70	61	55	66	63	63	47
1,940	2,096	1,959	1,957	2,280	2,224	2,102	1,884	1,510	1,551	1,347
55	52	61	57	79	78	80	78	65	77	98
294	273	299	281	339	319	320	304	239	262	199
195	257	200	193	215	233	202	194	131	130	111
163	207	163	140	175	182	185	166	142	159	123
315	299	301	288	331	358	282	269	225	192	176
277	332	295	328	407	366	399	323	241	275	237
535	557	534	542	596	557	511	458	399	387	342
106	119	106	128	138	131	123	92	68	69	61

시도	시군구	55세	56세	57세	58세	59세	60세	61세	62세
소 계		2,328	1,949	1,676	1,820	1,421	1,417	1,561	1,582
부산광역시	중구	44	41	35	36	27	29	28	26
	서구	126	97	92	90	69	73	82	89
	동구	138	124	95	125	84	105	119	104
	영도구	152	146	106	112	106	84	87	99
	부산진구	242	173	179	185	141	140	161	191
	동래구	102	77	78	85	63	61	70	70
	남구	137	119	76	111	76	66	89	81
	북구	281	237	212	226	156	176	182	166
	해운대구	236	173	154	180	156	144	138	153
	사하구	237	221	173	186	155	155	164	149
	금정구	131	108	100	101	82	70	96	80
	강서구	37	29	25	27	24	19	25	27
	연제구	121	118	74	98	62	67	90	76
	수영구	80	67	67	57	48	62	58	69
사상구	200	162	167	150	128	128	129	157	
기장군	64	57	43	51	44	38	43	45	
소 계		1,399	1,131	1,060	1,172	838	878	926	999
대구광역시	중구	58	65	64	70	58	59	45	78
	동구	244	185	155	207	127	160	170	165
	서구	136	112	108	91	74	76	91	105
	남구	133	112	97	112	83	86	101	107
	북구	170	159	183	154	125	122	135	141
	수성구	237	191	175	193	129	124	140	160
	달서구	347	255	228	280	207	205	207	191
	달성군	74	52	50	65	35	46	37	52

(단위: 명)

63세	64세	65세	66세	67세	68세	69세	70세	71세	72세	73세
1,589	1,340	1,396	1,818	2,019	2,448	2,167	2,177	2,200	2,004	1,968
31	35	30	38	53	69	55	50	56	52	42
93	74	78	87	109	142	115	134	121	116	109
104	84	94	145	133	137	129	129	143	113	126
118	70	93	131	125	178	169	159	157	140	126
178	158	152	178	217	268	241	234	244	194	205
62	52	58	84	99	86	92	99	109	76	83
82	83	92	102	145	134	131	132	134	123	106
187	160	149	196	214	265	231	224	245	245	208
152	122	126	188	209	282	220	203	220	206	223
156	151	136	166	198	219	196	230	205	206	213
72	77	79	109	101	147	124	131	118	124	123
27	26	22	33	34	42	45	43	40	31	25
79	62	77	74	87	113	107	103	85	86	90
51	48	45	79	76	81	77	73	81	80	73
144	98	110	128	153	193	172	163	174	139	154
53	40	55	80	66	92	63	70	68	73	62
947	750	780	1,031	1,246	1,486	1,336	1,233	1,313	1,256	1,243
63	52	42	75	80	100	73	84	84	80	65
144	119	127	175	216	248	236	206	216	195	225
101	80	79	95	129	151	149	141	144	135	136
94	76	73	106	98	160	98	121	127	134	123
136	104	102	148	172	228	214	203	212	167	173
148	104	125	154	209	222	195	167	187	203	187
221	171	188	234	278	294	290	248	276	272	279
40	44	44	44	64	83	81	63	67	70	55

시도	시군구	74세	75세	76세	77세	78세	79세	80세이상
소 계		1,878	1,918	1,838	1,530	1,411	1,255	7,134
부산광역시	중구	41	37	32	35	38	24	166
	서구	109	97	94	99	68	63	455
	동구	121	124	113	93	83	90	426
	영도구	113	150	127	98	84	84	483
	부산진구	209	204	190	156	151	147	791
	동래구	83	68	74	57	68	59	324
	남구	114	120	126	83	98	71	447
	북구	219	229	204	176	152	149	674
	해운대구	211	200	192	144	145	124	720
	사하구	173	182	204	165	155	109	749
	금정구	95	119	116	93	74	83	426
	강서구	29	21	44	40	37	20	145
	연제구	94	84	77	78	56	61	285
	수영구	70	64	54	51	51	61	272
사상구	145	172	124	127	106	76	519	
기장군	52	47	67	35	45	34	252	
소 계		1,200	1,175	1,045	904	931	770	4,178
대구광역시	중구	68	58	61	48	54	46	271
	동구	202	181	168	133	130	128	662
	서구	138	119	113	106	102	74	413
	남구	114	112	115	108	102	78	425
	북구	196	186	155	119	136	97	630
	수성구	177	202	162	161	143	137	691
	달서구	246	259	216	177	205	171	871
	달성군	59	58	55	52	59	39	215

(단위: 명)

시도	시군구	계	0세	1세	2세	3세	4세	5세	6세	7세
소 계		69,939	207	262	291	367	356	437	499	579
인천광역시	중구	2,978	8	6	10	15	11	13	18	24
	동구	3,067	8	6	7	12	10	14	10	22
	남구	10,016	35	45	40	51	45	71	73	85
	연수구	7,786	29	31	30	53	48	61	70	74
	남동구	13,457	65	80	86	96	76	83	100	107
	부평구	16,915	26	51	67	74	75	104	111	137
	계양구	5,422	12	17	18	27	30	33	44	51
	서구	7,118	16	18	23	29	43	44	59	66
	강화군	2,800	8	8	8	10	16	13	11	12
	옹진군	380	0	0	2	0	2	1	3	1
소 계		62,714	338	269	296	355	369	405	517	611
광주광역시	동구	6,177	115	25	21	44	30	40	44	54
	서구	12,094	41	41	70	66	85	83	100	126
	남구	9,198	50	45	43	57	63	70	91	92
	북구	22,739	93	95	102	115	128	128	169	218
	광산구	12,506	39	63	60	73	63	84	113	121
소 계		45,227	127	180	222	251	266	270	363	436
대전광역시	동구	12,370	28	40	51	67	71	68	86	130
	중구	10,055	28	33	50	52	54	59	80	92
	서구	11,068	36	44	57	68	71	67	88	109
	유성구	3,941	14	19	22	18	30	27	37	34
	대덕구	7,793	21	44	42	46	40	49	72	71
소 계		17,802	50	51	68	79	80	97	116	148
울산광역시	중구	5,611	14	15	15	19	27	27	38	45
	남구	4,679	13	14	20	25	16	21	29	37
	동구	2,339	10	8	13	8	13	20	19	17

시도	시군구	8세	9세	10세	11세	12세	13세	14세	15세
소 계		642	805	972	1,160	1,154	1,386	1,566	1,766
인천광역시	중구	19	30	36	43	39	48	39	63
	동구	17	30	37	51	35	56	64	65
	남구	79	110	149	158	163	212	238	266
	연수구	63	89	103	126	124	160	179	192
	남동구	139	153	182	233	215	254	298	346
	부평구	161	192	227	268	289	322	366	404
	계양구	62	76	87	102	109	117	145	154
	서구	80	107	121	148	141	163	186	221
	강화군	20	14	28	28	37	46	48	49
	옹진군	2	4	2	3	2	8	3	6
소 계		696	889	1,060	1,197	1,378	1,566	1,683	1,868
광주광역시	동구	56	76	92	94	131	126	130	152
	서구	140	174	215	220	290	301	317	345
	남구	114	121	167	181	215	230	257	280
	북구	234	333	363	441	462	555	625	693
	광산구	152	185	223	261	280	354	354	398
소 계		516	581	708	791	853	1,010	1,085	1,273
대전광역시	동구	124	145	170	207	204	267	274	297
	중구	120	136	155	168	188	230	256	318
	서구	134	152	193	216	219	244	280	330
	유성구	57	45	70	77	74	83	93	117
	대덕구	81	103	120	123	168	186	182	211
소 계		129	176	252	264	341	362	396	421
울산광역시	중구	36	53	87	91	109	106	118	128
	남구	30	42	56	61	83	98	110	113
	동구	21	23	38	35	47	49	56	53

(단위: 명)

16세	17세	18세	19세	20세	21세	22세	23세	24세	25세
1,837	2,035	1,915	1,495	930	660	575	400	337	236
61	83	70	51	22	25	26	14	16	10
75	70	71	61	34	28	15	16	8	10
283	270	271	190	124	91	80	61	34	31
201	229	249	195	117	96	80	57	46	31
338	419	353	285	179	129	123	81	86	61
438	478	436	355	237	153	131	89	82	54
159	166	172	113	82	56	44	31	27	13
222	256	237	198	105	65	62	33	27	17
55	57	53	45	28	16	13	17	10	9
5	7	3	2	2	1	1	1	1	0
2,145	2,078	2,200	1,598	1,118	909	772	566	405	309
185	154	165	143	103	69	73	56	43	36
412	412	438	324	215	171	162	121	88	67
327	334	341	259	167	139	125	84	52	37
766	731	818	588	439	366	290	228	162	120
455	447	438	284	194	164	122	77	60	49
1,394	1,382	1,381	1,000	681	455	442	312	192	166
305	325	299	239	141	99	108	76	49	40
325	313	315	211	175	104	103	77	38	30
389	370	402	263	183	132	116	85	50	44
139	126	130	99	77	48	48	26	24	24
236	248	235	188	105	72	67	48	31	28
483	492	457	352	216	163	110	76	57	59
150	133	149	107	66	57	42	20	21	16
119	153	120	101	62	42	25	17	18	22
69	60	58	53	32	21	12	11	5	10

시도	시군구	26세	27세	28세	29세	30세	31세	32세	33세
소 계		178	180	195	201	227	256	300	311
인천광역시	중구	4	11	8	3	6	10	8	12
	동구	7	6	12	9	2	10	10	14
	남구	26	26	25	32	34	34	36	50
	연수구	26	22	33	20	27	27	33	30
	남동구	51	41	46	57	63	59	74	75
	부평구	34	36	41	47	55	54	88	63
	계양구	8	14	13	11	13	20	17	25
	서구	16	18	13	14	23	34	18	30
	강화군	6	6	4	6	3	7	12	11
	옹진군	0	0	0	2	1	1	4	1
소 계		241	237	231	213	237	247	277	361
광주광역시	동구	22	16	16	23	16	23	28	35
	서구	49	62	59	38	41	52	48	71
	남구	39	26	37	34	33	31	42	47
	북구	82	80	71	81	82	83	100	128
	광산구	49	53	48	37	65	58	59	80
소 계		139	105	121	150	146	192	165	226
대전광역시	동구	32	24	30	33	37	58	41	56
	중구	27	18	27	24	27	39	42	57
	서구	39	24	36	42	40	41	36	48
	유성구	13	12	8	16	12	15	23	24
	대덕구	28	27	20	35	30	39	23	41
소 계		41	36	59	52	52	59	68	76
울산광역시	중구	13	12	8	22	14	14	22	26
	남구	15	8	24	11	16	16	17	17
	동구	4	6	9	3	6	14	9	13

(단위: 명)

34세	35세	36세	37세	38세	39세	40세	41세	42세	43세
342	474	526	679	795	907	928	1,055	1,171	1,231
11	13	11	17	30	36	27	34	35	47
12	16	24	26	27	36	25	50	40	46
51	64	78	87	128	109	135	152	160	166
32	58	52	76	68	92	99	101	128	124
85	109	135	138	172	177	188	230	262	252
71	113	103	182	215	226	235	243	268	324
30	39	41	59	65	95	82	103	105	111
38	52	61	72	71	106	101	115	133	133
11	10	18	21	15	27	32	23	34	25
1	0	3	1	4	3	4	4	6	3
363	390	532	617	712	810	964	1,025	1,131	1,160
32	39	45	51	55	64	82	90	75	95
69	69	90	128	154	149	176	196	222	211
63	66	68	92	105	106	128	152	179	185
130	127	202	210	258	298	362	376	418	436
69	89	127	136	140	193	216	211	237	233
250	269	391	468	483	565	635	787	865	819
73	82	96	131	123	135	168	193	211	199
60	65	81	107	104	137	135	199	206	190
49	59	93	123	124	146	142	189	228	226
19	24	45	30	50	48	75	70	88	65
49	39	76	77	82	99	115	136	132	139
81	98	130	148	173	202	242	249	270	270
20	37	36	44	42	63	70	73	87	85
18	24	36	41	48	48	60	75	74	74
13	10	14	17	30	21	39	31	29	26

시도	시군구	44세	45세	46세	47세	48세	49세	50세	51세
소 계		1,138	1,237	1,140	1,256	1,351	1,236	1,287	1,134
인천광역시	중구	35	52	42	42	45	50	57	53
	동구	44	47	51	48	58	48	59	56
	남구	154	164	169	187	182	175	176	156
	연수구	136	148	122	160	170	156	150	137
	남동구	210	232	204	247	237	240	209	204
	부평구	303	302	290	273	331	320	343	303
	계양구	94	98	97	119	112	99	106	74
	서구	121	146	124	130	156	100	129	106
	강화군	37	46	36	40	55	44	52	37
	옹진군	4	2	5	10	5	4	6	8
소 계		1,222	1,244	1,168	1,222	1,136	1,213	1,221	1,090
광주광역시	동구	91	100	92	108	113	127	109	104
	서구	237	236	240	231	225	230	249	223
	남구	196	183	180	173	161	181	164	189
	북구	447	444	442	484	442	462	477	398
	광산구	251	281	214	226	195	213	222	176
소 계		776	766	830	743	892	873	863	797
대전광역시	동구	209	207	216	193	243	235	252	215
	중구	187	172	196	153	202	188	199	178
	서구	194	181	213	190	219	234	198	207
	유성구	62	72	69	75	74	78	62	66
	대덕구	124	134	136	132	154	138	152	131
소 계		288	321	321	281	342	387	330	339
울산광역시	중구	99	99	98	95	109	134	115	114
	남구	72	90	92	65	98	104	88	100
	동구	37	38	49	42	50	44	42	44

(단위: 명)

52세	53세	54세	55세	56세	57세	58세	59세	60세	61세	62세
1,099	1,083	900	964	853	650	770	482	567	658	581
52	48	43	43	46	33	40	19	25	35	32
55	54	52	53	42	38	32	34	35	35	28
139	166	136	141	131	89	102	71	84	88	83
144	126	134	105	111	74	84	54	58	74	65
179	175	123	171	140	109	137	64	100	115	92
294	287	222	250	216	163	212	137	152	164	137
70	73	66	63	58	44	41	31	44	44	35
111	105	79	87	59	59	69	39	39	59	54
49	45	41	44	46	35	45	26	27	39	50
6	4	4	7	4	6	8	7	3	5	5
896	896	784	781	642	505	580	476	476	528	454
107	109	95	104	87	62	63	60	70	61	59
158	162	157	162	140	94	108	103	96	99	81
105	106	123	84	88	64	83	63	55	69	60
339	350	277	292	217	200	216	173	173	199	159
187	169	132	139	110	85	110	77	82	100	95
676	692	597	560	533	414	454	327	402	439	404
181	212	179	166	162	138	158	115	133	160	132
151	148	130	104	124	91	109	60	80	93	94
161	165	152	126	129	85	96	63	86	88	79
65	45	48	59	43	34	24	28	37	28	35
118	122	88	105	75	66	67	61	66	70	64
340	302	281	312	230	231	243	188	206	167	180
117	99	93	120	74	70	107	63	67	80	59
79	85	83	69	57	80	51	50	65	29	52
47	43	34	40	31	22	30	25	20	18	26

시도	시군구	63세	64세	65세	66세	67세	68세	69세	70세
소 계		698	599	648	736	839	1,185	1,028	966
인천광역시	중구	44	35	33	39	59	58	69	54
	동구	36	36	34	41	45	63	46	44
	남구	108	88	105	109	127	189	150	145
	연수구	74	68	67	71	82	115	88	85
	남동구	119	102	119	168	185	263	224	228
	부평구	186	147	153	161	178	256	229	216
	계양구	42	36	37	57	52	74	66	67
	서구	52	42	43	48	55	94	102	74
	강화군	32	41	50	38	52	68	47	48
	옹진군	5	4	7	4	4	5	7	5
소 계		559	440	410	466	495	675	594	601
광주광역시	동구	78	65	56	54	69	99	80	76
	서구	120	80	76	93	96	104	103	107
	남구	63	52	56	62	68	102	74	90
	북구	197	148	150	169	173	242	215	218
	광산구	101	95	72	88	89	128	122	110
소 계		419	381	401	448	501	683	580	507
대전광역시	동구	141	131	130	147	170	232	200	171
	중구	77	86	92	94	108	157	122	93
	서구	99	68	88	98	101	149	113	111
	유성구	34	23	31	31	41	49	37	40
	대덕구	68	73	60	78	81	96	108	92
소 계		206	175	191	227	213	320	285	236
울산광역시	중구	78	57	54	81	72	90	90	69
	남구	44	38	57	58	52	69	88	69
	동구	21	28	20	26	25	52	30	31

(단위: 명)

71세	72세	73세	74세	75세	76세	77세	78세	79세	80세이상
1,028	1,004	965	973	887	885	776	717	615	4,179
61	51	46	51	47	55	40	41	33	247
46	48	46	57	48	42	45	52	23	242
154	142	128	118	142	128	117	108	86	631
97	86	91	91	86	87	62	73	65	409
222	207	198	201	161	156	142	118	94	581
223	270	237	260	212	218	190	178	156	1,021
71	69	75	61	55	59	57	49	44	285
82	68	88	84	91	92	80	56	58	402
62	51	47	41	41	43	36	39	39	301
10	12	9	9	4	5	7	3	17	60
574	527	536	482	523	454	442	358	337	2,362
74	70	57	62	68	56	48	40	36	304
115	87	101	88	80	78	87	69	51	420
92	80	70	61	59	60	68	54	46	340
186	183	194	156	188	174	152	119	127	771
107	107	114	115	128	86	87	76	77	527
555	521	515	475	506	438	419	343	312	2,072
184	177	147	176	147	133	133	110	90	613
127	116	114	86	98	110	94	67	61	439
116	115	116	101	115	92	86	79	71	457
36	21	44	27	41	33	30	23	26	175
92	92	94	85	105	70	76	64	64	388
285	238	242	209	222	211	172	194	164	922
96	68	66	50	71	64	57	53	47	259
78	57	65	59	66	64	40	42	37	218
27	33	31	30	26	21	25	25	21	130

시도	시군구	계	0세	1세	2세	3세	4세	5세	6세	7세
울산광역시	북구	1,988	5	9	10	14	15	15	14	29
	울주군	3,185	8	5	10	13	9	14	16	20
소 계		196,412	537	623	774	842	932	1,038	1,264	1,435
경기도	수원시	14,807	37	46	64	44	77	80	92	102
	성남시	16,173	57	53	54	69	67	78	98	105
	의정부시	10,959	25	52	35	48	58	70	72	84
	안양시	7,912	18	14	15	20	19	25	33	34
	부천시	14,344	22	46	58	47	72	68	82	108
	광명시	4,999	14	12	23	18	19	28	23	40
	평택시	9,687	37	29	49	46	66	52	65	75
	동두천시	2,960	7	8	13	6	8	12	16	15
	안산시	16,656	45	50	77	85	102	97	126	129
	고양시	13,977	28	38	42	40	51	74	85	90
	과천시	841	1	0	6	1	4	11	9	7
	구리시	4,124	6	8	7	14	9	16	20	30
	남양주시	7,825	18	20	23	29	26	39	51	55
	오산시	2,720	11	14	20	27	14	10	23	22
	시흥시	6,310	31	30	41	34	47	59	58	64
	군포시	4,220	11	12	20	21	22	20	25	22
	의왕시	1,313	9	4	3	3	4	5	6	9
	하남시	2,237	1	7	2	11	7	6	9	10
	용인시	5,520	31	26	21	30	30	34	41	45
	파주시	6,670	18	24	26	39	34	42	54	55
이천시	3,741	5	5	10	19	13	23	26	22	
안성시	5,204	11	17	36	26	34	17	35	44	
김포시	4,131	15	16	19	22	20	19	27	29	
화성시	5,055	25	21	30	34	24	35	37	44	

(단위: 명)

8세	9세	10세	11세	12세	13세	14세	15세	16세	17세
20	26	36	40	43	49	41	52	63	58
22	32	35	37	59	60	71	75	82	88
1,680	2,142	2,636	2,932	3,235	3,736	3,997	4,618	4,854	5,163
127	158	193	221	266	282	301	394	365	392
147	174	199	238	269	326	311	370	407	458
100	125	170	174	176	223	228	274	266	292
54	66	82	98	144	136	182	164	214	247
129	164	185	199	225	286	301	361	365	389
29	47	60	80	81	87	107	101	115	142
83	101	129	149	145	174	203	230	236	244
20	26	34	38	38	45	34	68	67	59
152	218	264	295	317	404	424	468	459	505
98	133	182	170	210	247	301	331	354	341
4	12	11	11	11	9	15	14	17	25
26	49	58	64	78	83	67	109	125	122
60	85	113	112	120	136	164	179	176	188
29	42	34	43	45	44	57	53	60	71
75	79	107	108	123	140	150	172	193	207
36	35	40	56	57	66	74	88	110	123
13	16	18	18	16	25	21	29	39	44
11	20	20	29	49	43	45	53	63	70
56	66	83	79	102	97	107	122	127	143
66	55	72	97	95	102	107	141	142	117
37	34	61	86	64	79	85	95	107	110
53	74	70	82	85	94	108	103	124	129
38	39	53	62	57	82	79	84	79	94
49	77	80	84	93	107	89	113	127	116

시도	시군구	18세	19세	20세	21세	22세	23세	24세	25세
울산광역시	북구	48	31	31	14	19	13	3	4
	울주군	82	60	25	29	12	15	10	7
소 계		4,996	3,760	2,433	1,678	1,379	1,003	752	616
경기도	수원시	398	302	186	158	109	84	68	59
	성남시	431	326	219	146	118	92	67	63
	의정부시	283	228	148	106	71	62	39	36
	안양시	243	171	137	84	86	50	39	23
	부천시	406	285	206	133	105	85	54	46
	광명시	128	103	76	51	47	44	12	19
	평택시	228	153	106	71	45	35	33	25
	동두천시	55	40	24	11	11	7	3	5
	안산시	518	358	212	158	135	88	53	39
	고양시	355	283	186	145	107	66	66	48
	과천시	21	19	10	8	6	6	6	5
	구리시	111	93	65	41	28	25	18	16
	남양주시	210	151	102	55	55	41	39	23
	오산시	63	48	33	23	24	17	14	10
	시흥시	160	131	69	55	32	32	22	17
	군포시	118	113	62	41	37	31	22	21
	의왕시	32	18	16	5	7	7	0	3
	하남시	55	43	23	16	7	4	4	7
	용인시	130	94	56	39	41	25	13	19
	파주시	137	98	55	39	33	23	23	14
이천시	96	87	53	28	28	15	15	13	
안성시	104	93	54	41	36	25	21	17	
김포시	85	80	41	36	27	21	20	13	
화성시	105	75	67	36	38	28	15	11	

(단위: 명)

26세	27세	28세	29세	30세	31세	32세	33세	34세	35세
5	2	7	7	5	9	8	8	13	11
4	8	11	9	11	6	12	12	17	16
498	483	559	580	610	671	674	840	848	1,077
36	39	43	51	54	53	55	64	61	91
53	42	48	49	45	56	52	57	75	85
37	28	29	29	27	36	28	43	42	72
22	16	25	20	15	28	20	27	32	30
25	44	36	33	52	38	50	62	53	69
14	15	16	14	13	25	17	28	19	34
31	19	37	35	43	42	47	35	39	54
6	4	5	4	9	8	7	15	11	11
39	31	40	54	42	58	52	75	63	85
31	28	44	36	38	38	35	54	55	69
4	1	1	0	3	2	2	2	4	2
9	4	8	9	11	8	11	14	13	18
19	22	26	23	32	22	25	27	40	48
6	6	9	7	15	19	16	14	17	16
11	20	24	23	22	28	35	33	49	49
20	11	8	13	10	12	12	20	17	20
1	7	3	2	4	1	4	6	4	4
4	6	3	7	9	7	9	11	9	14
22	23	15	29	19	19	18	39	31	37
8	14	11	14	20	18	21	20	32	35
11	7	7	8	8	10	22	13	15	17
14	18	17	12	6	19	18	22	21	30
15	9	21	14	17	17	15	32	20	18
16	17	20	20	13	24	22	19	27	45

시도	시군구	36세	37세	38세	39세	40세	41세	42세	43세
울산광역시	북구	18	12	28	37	33	27	29	37
	울주군	26	34	25	33	40	43	51	48
소 계		1,388	1,664	1,855	2,189	2,390	2,696	2,947	2,998
경기도	수원시	113	132	144	173	199	208	238	244
	성남시	95	141	152	160	205	216	267	239
	의정부시	93	103	121	129	147	141	163	186
	안양시	43	58	61	72	79	116	121	134
	부천시	94	132	152	174	198	208	223	250
	광명시	47	49	47	46	60	59	82	74
	평택시	73	85	103	102	126	140	127	134
	동두천시	15	24	16	33	28	31	41	34
	안산시	126	146	187	228	194	259	255	276
	고양시	78	99	120	157	166	178	202	206
	과천시	6	6	5	6	8	7	13	13
	구리시	21	34	33	44	52	59	62	45
	남양주시	48	53	77	90	83	94	115	117
	오산시	27	30	22	29	46	39	35	41
	시흥시	67	68	66	75	101	112	116	118
	군포시	36	35	29	41	36	57	65	76
	의왕시	6	8	14	14	16	9	25	14
	하남시	15	21	18	20	16	32	42	37
	용인시	54	53	48	78	76	88	81	107
	파주시	41	45	61	76	73	100	83	96
이천시	37	28	31	39	45	44	57	53	
안성시	36	32	57	64	53	64	62	79	
김포시	23	33	37	46	44	58	61	45	
화성시	38	64	51	57	67	65	102	71	

(단위: 명)

44세	45세	46세	47세	48세	49세	50세	51세	52세	53세	54세
37	34	28	26	25	40	28	31	37	19	26
43	60	54	53	60	65	57	50	60	56	45
3,115	3,223	3,272	3,102	3,596	3,639	3,683	3,250	3,048	2,948	2,745
243	251	272	233	292	264	285	260	249	251	192
236	267	255	261	307	291	327	289	284	238	249
180	193	198	166	197	226	221	194	161	155	151
145	140	129	138	179	164	152	150	124	139	119
288	269	252	250	276	296	313	247	228	226	216
82	84	71	88	110	94	86	93	70	74	81
138	161	140	152	188	187	194	163	171	151	145
39	30	43	42	41	63	48	43	52	48	43
271	281	297	252	306	262	261	232	223	199	191
221	227	247	228	254	280	265	249	217	242	196
10	15	7	22	14	7	21	9	17	13	9
80	69	75	72	87	89	80	67	66	81	62
111	167	153	134	121	142	158	118	120	109	112
50	42	50	38	53	45	50	44	49	40	36
100	125	117	112	126	113	113	98	83	90	97
70	61	67	70	88	107	90	74	84	64	62
15	23	20	19	32	32	31	19	19	22	18
30	41	40	35	42	41	44	37	39	28	25
94	69	85	89	93	100	89	87	60	61	79
92	87	104	107	114	104	105	113	92	87	87
61	55	71	53	59	77	70	53	53	43	48
71	80	79	70	101	85	110	71	82	87	71
69	62	66	53	67	79	72	63	62	70	60
61	87	77	86	76	72	77	89	76	59	70

시도	시군구	55세	56세	57세	58세	59세	60세	61세	62세
울산광역시	북구	33	21	20	16	21	24	14	16
	울주군	50	47	39	39	29	30	26	27
소 계		2,760	2,184	1,869	2,100	1,456	1,729	1,671	1,779
경기도	수원시	229	160	139	156	120	131	143	150
	성남시	209	195	155	171	125	139	129	153
	의정부시	184	111	99	112	74	99	100	119
	안양시	118	123	80	85	61	70	76	76
	부천시	220	163	141	165	117	135	106	120
	광명시	82	57	51	61	46	31	53	54
	평택시	147	98	99	102	85	106	103	85
	동두천시	38	37	32	35	26	27	34	45
	안산시	163	154	133	142	98	116	123	103
	고양시	202	161	147	143	110	118	105	127
	과천시	16	7	10	10	3	7	2	6
	구리시	78	64	37	53	27	42	39	38
	남양주시	105	89	64	83	48	66	73	59
	오산시	42	34	26	34	20	28	14	11
	시흥시	94	60	63	52	31	50	39	48
	군포시	59	43	49	40	36	48	33	38
	의왕시	18	19	18	16	11	15	13	18
	하남시	22	29	25	27	17	24	18	25
	용인시	70	56	43	38	35	46	41	41
	파주시	91	59	69	71	44	64	60	72
이천시	33	33	45	54	25	21	33	32	
안성시	63	57	45	63	39	54	30	42	
김포시	73	50	46	37	39	35	30	40	
화성시	48	44	45	48	31	46	40	35	

(단위: 명)

63세	64세	65세	66세	67세	68세	69세	70세	71세	72세	73세
23	19	23	25	17	43	23	28	25	27	30
40	33	37	37	47	66	54	39	59	53	50
1,975	1,826	2,036	2,435	2,775	3,596	3,318	3,194	3,344	3,406	3,132
162	143	161	182	217	262	205	196	235	239	238
179	142	164	177	221	284	247	243	282	276	235
116	87	121	127	140	212	185	172	170	189	167
66	83	96	82	109	153	117	127	127	119	109
127	118	119	171	174	241	209	204	203	217	209
44	43	53	50	49	88	100	64	83	84	69
124	99	114	118	157	174	170	150	162	165	155
42	41	41	56	62	84	70	73	71	69	71
128	124	138	184	216	257	255	263	280	281	250
141	135	148	164	221	268	260	222	247	245	255
13	7	13	14	16	14	14	21	17	12	12
43	34	34	52	54	69	67	60	66	75	59
81	84	72	99	111	149	129	148	143	145	126
21	33	29	28	43	62	48	49	53	48	26
45	48	50	52	55	72	68	80	88	79	79
36	27	40	47	49	63	74	66	66	62	53
13	11	12	12	19	21	29	27	23	19	14
23	19	20	47	29	45	39	34	46	40	30
49	45	59	56	66	94	96	72	81	93	89
66	84	88	132	118	154	152	130	135	141	144
33	29	41	35	55	69	47	57	68	67	70
59	52	55	70	66	96	78	102	98	95	90
37	39	42	69	85	90	72	70	68	86	61
50	45	47	60	78	93	107	89	76	84	68

시도	시군구	74세	75세	76세	77세	78세	79세	80세이상
울산광역시	북구	26	14	24	18	18	17	94
	울주군	44	45	38	32	56	42	221
소 계		3,131	3,241	2,898	2,569	2,434	2,066	13,845
경기도	수원시	215	206	188	175	146	140	874
	성남시	267	248	262	192	190	149	1,156
	의정부시	143	157	150	145	127	80	632
	안양시	109	136	117	85	95	69	528
	부천시	184	209	203	211	172	116	909
	광명시	88	81	60	56	60	56	338
	평택시	172	160	149	105	109	104	604
	동두천시	55	62	37	53	54	36	245
	안산시	290	273	277	233	204	154	1,054
	고양시	228	249	214	174	188	179	995
	과천시	14	17	7	18	15	9	69
	구리시	55	74	40	45	52	39	257
	남양주시	134	148	101	113	107	84	588
	오산시	48	28	41	27	30	19	136
	시흥시	70	77	62	57	54	40	370
	군포시	60	69	60	43	47	44	330
	의왕시	20	12	22	14	24	13	118
	하남시	44	33	38	28	26	36	176
	용인시	90	100	85	72	69	70	464
	파주시	134	132	108	116	97	92	549
이천시	59	78	58	51	47	41	249	
안성시	91	73	91	78	91	70	392	
김포시	68	68	59	61	46	46	309	
화성시	68	65	70	72	67	60	391	

(단위: 명)

시도	시군구	계	0세	1세	2세	3세	4세	5세	6세	7세
경기도	광주시	3,937	14	16	19	30	23	36	30	43
	양주시	4,281	7	17	17	28	26	24	36	40
	포천시	5,110	16	21	15	24	20	24	38	43
	여주군	3,389	6	7	9	6	14	12	16	25
	연천군	2,221	3	2	6	5	4	5	8	16
	가평군	2,227	3	0	8	7	9	10	10	18
	양평군	2,862	5	8	6	9	9	7	13	10
소 계		62,850	162	199	220	309	263	339	375	489
강원도	춘천시	12,801	53	44	60	75	60	80	74	112
	원주시	9,645	29	44	31	64	42	69	84	67
	강릉시	7,819	18	23	31	35	28	36	46	47
	동해시	3,575	9	13	12	13	16	24	23	25
	태백시	1,854	3	4	8	6	11	10	10	15
	속초시	4,394	12	10	15	15	8	12	18	27
	삼척시	4,126	13	12	6	18	18	20	23	35
	홍천군	2,477	2	7	8	7	9	13	17	29
	횡성군	2,025	5	4	7	14	9	12	10	18
	영월군	1,691	2	5	4	11	8	9	9	16
	평창군	1,655	0	4	7	10	13	12	11	19
	정선군	1,502	3	3	3	8	4	6	5	11
	철원군	2,099	3	4	8	9	12	12	12	18
	화천군	1,465	1	6	2	4	8	3	5	11
	양구군	1,279	2	5	2	5	2	3	8	6
	인제군	1,342	3	1	4	4	2	3	6	11
	고성군	1,376	1	3	6	3	9	7	6	10
양양군	1,725	3	7	6	8	4	8	8	12	

시도	시군구	8세	9세	10세	11세	12세	13세	14세	15세
경기도	광주시	37	32	71	66	75	101	81	81
	양주시	39	69	65	73	86	64	85	98
	포천시	40	42	63	77	71	92	90	115
	여주군	26	46	43	44	50	65	68	80
	연천군	18	15	28	29	35	29	32	42
	가평군	15	17	26	26	24	35	36	34
	양평군	13	26	22	24	28	33	45	52
소 계		565	683	905	986	1,073	1,198	1,226	1,384
강원도	춘천시	106	141	199	194	238	244	250	290
	원주시	91	116	133	175	171	217	219	215
	강릉시	73	87	118	137	137	160	158	182
	동해시	24	33	37	66	55	64	69	75
	태백시	10	20	27	29	25	41	33	45
	속초시	38	48	74	57	64	72	98	102
	삼척시	44	40	49	66	56	79	74	90
	홍천군	30	30	32	35	39	46	36	46
	횡성군	16	23	28	29	36	45	36	49
	영월군	13	16	16	28	30	34	39	37
	평창군	21	23	31	17	36	22	28	43
	정선군	3	17	26	13	25	28	20	28
	철원군	30	28	31	24	47	40	39	48
	화천군	17	18	24	29	35	20	23	29
	양구군	11	7	16	13	15	20	27	22
	인제군	11	6	19	19	21	21	25	24
	고성군	11	10	19	27	15	15	17	23
양양군	16	20	26	28	28	30	35	36	

(단위: 명)

16세	17세	18세	19세	20세	21세	22세	23세	24세	25세
104	92	105	72	49	32	33	7	23	14
88	111	90	70	38	21	21	23	7	13
129	121	115	88	47	26	32	23	23	17
78	78	82	65	38	29	34	11	14	8
42	47	43	18	13	10	4	12	3	2
29	42	39	26	20	17	7	6	8	2
47	44	50	29	22	17	15	8	8	8
1,479	1,517	1,602	1,137	808	581	479	370	270	220
323	321	344	257	184	141	129	121	92	64
243	240	254	174	132	99	84	59	34	36
199	195	221	165	105	82	57	42	39	26
77	93	97	68	44	29	15	12	9	16
52	31	44	19	12	13	16	12	5	3
96	126	127	88	67	37	39	18	16	8
93	98	102	70	65	43	30	26	24	24
56	52	47	36	28	15	11	10	3	4
42	49	41	31	23	14	11	9	7	2
39	28	44	28	14	9	8	3	5	2
33	44	40	30	23	16	10	3	5	4
30	36	28	15	16	12	7	9	2	2
47	53	56	40	21	13	12	11	4	7
30	32	35	27	15	13	11	9	6	6
28	32	18	22	8	12	10	3	5	4
35	23	29	22	12	11	15	10	8	3
25	28	32	20	20	8	2	1	3	2
31	36	43	25	19	14	12	12	3	7

시도	시군구	26세	27세	28세	29세	30세	31세	32세	33세
경기도	광주시	2	18	12	14	23	10	14	20
	양주시	5	7	8	14	15	14	19	25
	포천시	14	8	18	17	13	24	22	24
	여주군	6	5	10	6	16	11	5	14
	연천군	6	2	2	6	4	8	2	7
	가평군	4	4	5	7	3	7	10	5
	양평군	7	8	8	10	9	9	9	13
소 계		174	180	162	172	184	209	220	270
강원도	춘천시	47	48	43	35	40	40	50	64
	원주시	32	31	21	33	37	43	34	37
	강릉시	24	23	20	25	24	25	33	40
	동해시	9	8	12	12	12	5	11	17
	태백시	3	9	8	5	7	4	12	10
	속초시	5	8	7	11	13	16	18	9
	삼척시	12	9	13	12	13	15	14	22
	홍천군	5	10	5	2	6	7	12	8
	횡성군	8	5	3	6	8	7	4	7
	영월군	3	3	6	8	3	2	6	10
	평창군	5	3	2	2	4	8	1	5
	정선군	3	2	2	6	5	4	3	5
	철원군	1	3	2	4	1	5	4	9
	화천군	3	4	1	2	1	9	4	4
	양구군	2	3	8	0	4	3	4	1
	인제군	1	4	1	4	0	6	2	4
	고성군	5	3	5	2	3	3	2	12
양양군	6	4	3	3	3	7	6	6	

(단위: 명)

34세	35세	36세	37세	38세	39세	40세	41세	42세	43세
21	27	22	40	38	46	58	61	51	65
22	22	29	35	44	45	42	61	65	54
28	32	37	47	44	57	72	61	56	66
10	7	22	22	31	22	32	45	59	47
6	5	8	8	11	12	13	25	18	22
5	9	17	13	18	20	26	27	31	22
7	22	21	20	17	34	29	32	29	33
322	349	437	512	521	648	700	836	930	887
65	94	101	112	117	154	146	189	203	195
58	60	75	91	98	98	129	156	176	146
41	45	61	64	65	90	93	112	109	117
23	18	27	32	21	46	39	48	59	40
9	10	6	19	19	20	18	22	26	23
19	15	20	25	34	40	46	51	75	61
25	24	34	39	36	28	26	53	54	63
9	6	18	13	19	21	31	30	35	39
8	17	13	16	8	19	24	31	19	27
5	12	12	17	10	19	11	14	18	23
11	5	14	16	13	15	24	18	18	19
12	9	7	8	11	17	8	21	20	22
12	9	11	9	15	13	21	28	23	31
3	4	11	15	18	18	14	11	26	11
5	3	6	4	6	9	16	7	18	13
7	5	8	12	9	10	20	14	20	19
3	5	6	10	8	16	17	16	17	16
7	8	7	10	14	15	17	15	14	22

시도	시군구	44세	45세	46세	47세	48세	49세	50세	51세
경기도	광주시	68	62	65	64	57	74	83	62
	양주시	68	62	72	62	67	74	79	57
	포천시	79	83	61	70	86	96	84	92
	여주군	50	46	53	50	58	67	57	52
	연천군	30	18	28	28	24	31	29	51
	가평군	27	27	33	22	34	33	42	30
	양평군	36	39	45	36	47	44	47	44
소 계		957	984	946	1,007	1,179	1,185	1,178	1,031
강원도	춘천시	207	214	223	226	271	263	237	184
	원주시	187	164	169	158	181	189	183	176
	강릉시	111	118	108	124	172	143	155	136
	동해시	42	59	55	49	75	57	76	61
	태백시	33	19	14	32	23	29	31	23
	속초시	68	72	64	74	73	82	88	84
	삼척시	53	71	73	68	67	90	85	70
	홍천군	35	41	32	35	47	46	42	39
	횡성군	35	25	28	35	33	33	23	31
	영월군	29	31	22	22	30	22	33	28
	평창군	29	23	19	22	26	33	26	26
	정선군	27	14	16	9	20	19	30	20
	철원군	27	26	35	35	37	51	38	26
	화천군	17	29	20	23	26	35	26	23
	양구군	13	9	8	26	24	25	25	27
	인제군	12	15	18	19	24	24	29	14
	고성군	12	21	20	28	19	22	27	34
양양군	20	33	22	22	31	22	24	29	

(단위: 명)

52세	53세	54세	55세	56세	57세	58세	59세	60세	61세	62세
70	47	55	65	42	41	43	33	38	42	34
68	63	55	47	49	31	44	29	36	35	47
94	82	64	68	64	44	64	48	54	51	58
35	58	38	51	33	34	59	24	28	22	26
27	41	37	39	27	24	20	13	18	25	26
33	42	24	42	29	18	32	18	14	23	26
40	38	53	44	37	16	40	23	23	36	25
1,007	1,053	890	894	766	620	729	480	505	569	593
201	197	170	188	156	113	126	84	97	99	119
145	182	142	118	104	79	118	68	92	63	92
119	133	111	118	74	92	95	65	61	72	76
61	61	53	45	54	47	49	26	25	37	45
29	29	19	26	18	15	31	18	19	24	19
67	81	74	72	64	60	42	45	31	52	41
64	73	55	65	61	35	46	35	49	46	50
38	46	36	33	26	16	36	13	17	21	19
23	27	28	21	20	15	21	15	10	16	8
35	20	22	27	29	26	25	17	17	23	18
20	26	19	18	16	11	15	17	6	19	7
26	26	15	29	17	14	25	15	15	21	15
42	26	33	21	28	19	14	15	25	13	18
28	18	25	13	26	11	17	11	4	14	13
27	26	15	22	20	19	14	12	6	12	11
27	23	19	22	17	8	15	7	11	5	15
18	22	23	25	15	20	17	7	8	16	11
37	37	31	31	21	20	23	10	12	16	16

시도	시군구	63세	64세	65세	66세	67세	68세	69세	70세
경기도	광주시	24	38	29	54	40	70	47	56
	양주시	51	40	49	65	78	72	107	84
	포천시	68	57	50	78	63	95	89	99
	여주군	36	36	39	52	44	76	67	67
	연천군	36	30	28	20	45	48	61	73
	가평군	25	26	36	32	46	57	42	48
	양평군	37	27	48	50	49	64	67	48
소 계		641	617	685	767	801	1,111	1,044	1,028
강원도	춘천시	147	100	126	134	132	197	195	179
	원주시	89	81	98	95	104	158	163	128
	강릉시	75	68	77	106	95	112	116	120
	동해시	32	42	49	58	58	70	62	52
	태백시	24	18	21	19	26	54	38	37
	속초시	48	60	63	54	63	80	77	55
	삼척시	35	42	29	49	54	75	56	75
	홍천군	24	28	31	25	33	48	50	50
	횡성군	19	17	19	22	30	25	44	40
	영월군	14	20	18	22	23	34	26	32
	평창군	25	16	27	18	21	26	22	31
	정선군	21	23	14	26	25	33	21	35
	철원군	21	20	19	37	31	49	43	42
	화천군	17	11	14	16	23	29	22	27
	양구군	13	17	15	15	22	28	27	33
	인제군	7	14	20	20	18	27	31	31
	고성군	8	13	22	19	13	30	28	23
양양군	22	27	23	32	30	36	23	38	

(단위: 명)

71세	72세	73세	74세	75세	76세	77세	78세	79세	80세이상
56	46	65	47	65	41	48	29	31	278
77	78	86	70	82	71	51	63	50	280
89	96	92	90	98	77	57	53	54	411
60	74	51	52	70	57	42	44	48	309
53	54	58	54	53	54	47	45	44	246
44	61	52	48	55	38	50	36	36	239
77	67	49	64	63	61	50	47	57	349
1,027	1,119	1,004	900	918	920	728	756	677	4,982
176	202	173	165	181	161	134	132	107	846
117	124	143	140	109	133	97	105	86	588
124	119	115	112	104	88	89	86	63	609
57	64	64	37	58	60	36	37	47	258
40	61	24	35	36	30	19	21	20	146
85	76	60	58	61	63	53	60	46	333
68	71	68	50	54	62	38	63	52	319
60	53	53	45	49	50	35	31	28	242
49	45	40	36	37	32	37	22	36	228
31	29	30	14	30	30	21	20	25	157
29	37	26	35	22	28	25	23	19	159
33	35	32	15	31	27	25	30	23	155
37	44	30	31	31	36	23	26	24	196
24	40	30	26	14	35	27	15	19	119
25	27	37	21	20	17	18	18	23	144
24	34	28	23	28	20	19	25	20	135
20	27	26	22	23	28	19	19	19	180
28	31	25	35	30	20	13	23	20	168

시도	시군구	계	0세	1세	2세	3세	4세	5세	6세	7세
소 계		51,817	129	174	213	256	266	304	355	361
충청 북도	청주시	16,798	49	58	95	111	116	113	126	135
	충주시	7,751	15	28	33	44	37	53	65	64
	제천시	6,850	18	27	24	25	34	41	40	42
	청원군	3,627	8	12	8	11	13	18	21	26
	보은군	1,643	0	4	3	4	6	5	8	9
	옥천군	2,086	3	4	6	11	7	5	9	9
	영동군	2,501	3	7	3	5	6	11	15	11
	증평군	1,330	7	6	8	7	4	11	8	14
	진천군	2,098	3	13	5	15	15	13	17	17
	괴산군	2,368	4	2	3	9	6	10	17	8
	음성군	2,892	13	6	18	7	14	16	12	13
단양군	1,873	6	7	7	7	8	8	17	13	
소 계		67,657	145	207	285	323	352	446	457	539
충청 남도	천안시	11,155	26	42	65	79	71	99	92	113
	공주시	5,205	14	22	14	25	24	31	39	43
	보령시	5,908	14	17	24	27	35	48	39	45
	아산시	6,841	21	29	33	52	39	45	53	68
	서산시	4,634	10	14	16	14	30	28	28	43
	논산시	7,617	14	21	39	39	45	64	64	52
	계룡시	510	2	4	2	4	3	6	3	3
	금산군	2,851	5	4	13	7	12	14	20	16
	연기군	3,364	4	10	11	15	15	19	25	37
	부여군	3,904	12	10	15	13	16	19	16	22
	서천군	3,103	4	2	9	6	7	10	12	16
	청양군	1,128	3	3	4	3	4	9	3	2
	홍성군	2,947	3	5	7	4	12	14	15	20

(단위: 명)

8세	9세	10세	11세	12세	13세	14세	15세	16세	17세
490	574	675	810	887	1,004	1,065	1,178	1,290	1,318
178	213	269	300	332	386	447	489	530	510
79	88	87	125	136	153	173	175	214	207
74	78	86	106	109	123	111	130	126	167
28	36	38	47	39	60	66	71	76	80
11	10	15	19	25	30	34	22	31	30
13	7	23	25	27	39	24	31	45	35
15	19	26	29	41	30	44	39	47	50
19	14	20	18	21	23	20	34	29	29
16	30	27	44	47	46	42	57	51	48
18	28	24	37	28	33	30	50	34	47
26	28	39	40	58	51	46	57	66	75
13	23	21	20	24	30	28	23	41	40
627	739	925	1,031	1,214	1,324	1,380	1,540	1,632	1,610
111	134	171	190	230	278	264	312	294	314
55	48	80	87	92	93	102	123	141	107
48	53	95	73	103	97	98	127	127	133
64	95	96	116	133	127	150	156	170	156
58	58	59	86	74	87	92	96	103	117
78	89	107	126	146	156	192	187	201	203
6	6	8	16	14	10	15	14	22	17
18	28	27	49	43	50	40	40	67	49
36	35	47	41	63	61	81	76	66	75
31	47	42	55	52	66	65	92	98	86
15	24	25	45	46	55	46	49	61	64
8	7	14	12	16	16	16	26	18	29
38	21	37	32	60	45	62	50	73	61

시도	시군구	18세	19세	20세	21세	22세	23세	24세	25세
소 계		1,270	894	534	435	339	283	222	188
충청 북도	청주시	488	358	208	165	129	113	69	69
	충주시	189	168	91	74	69	47	39	29
	제천시	149	104	65	69	49	38	41	25
	청원군	68	41	27	18	15	10	13	11
	보은군	38	17	11	11	5	4	3	6
	옥천군	40	26	22	12	6	9	11	6
	영동군	54	38	17	20	17	7	7	9
	진천군	28	21	18	7	11	10	7	8
	괴산군	60	32	19	8	10	16	9	5
	음성군	45	25	21	22	9	11	8	2
	단양군	64	36	23	14	12	12	9	10
증평군	47	28	12	15	7	6	6	8	
소 계		1,540	1,096	691	519	408	325	263	224
충청 남도	천안시	269	161	115	78	68	46	34	34
	공주시	118	104	72	41	41	32	35	19
	보령시	126	109	59	40	36	31	20	20
	아산시	149	118	61	57	22	26	27	17
	서산시	93	76	61	30	29	30	16	21
	논산시	202	143	84	74	69	41	33	29
	계룡시	17	13	11	6	4	5	0	1
	금산군	54	25	18	20	16	15	12	17
	연기군	73	58	30	25	20	13	16	9
	부여군	87	65	29	35	17	29	13	12
	서천군	53	36	29	16	19	13	12	9
	청양군	16	16	12	9	7	7	5	4
	홍성군	79	43	26	21	14	9	14	10

(단위: 명)

26세	27세	28세	29세	30세	31세	32세	33세	34세	35세
139	143	165	179	179	176	187	247	269	342
50	50	47	70	68	63	73	88	99	130
26	20	27	24	32	23	31	41	42	55
16	21	19	23	24	18	19	28	32	42
5	11	15	6	8	11	13	20	16	14
3	6	7	4	4	3	8	11	2	6
3	2	9	9	5	7	10	9	10	10
5	4	4	12	4	10	9	8	12	17
5	3	7	1	5	7	5	9	7	8
6	8	12	8	4	8	6	6	15	17
4	3	3	6	9	9	2	7	12	10
11	7	8	13	14	7	7	15	12	21
5	8	7	3	2	10	4	5	10	12
168	180	187	217	248	255	275	324	358	417
17	33	22	46	49	52	51	54	74	83
10	15	18	24	23	24	17	22	24	24
16	13	20	20	19	28	26	28	30	40
20	21	25	27	29	22	35	40	45	29
13	13	17	14	20	20	25	30	35	39
23	18	31	22	23	17	27	43	38	64
2	2	2	2	1	6	0	0	2	5
6	8	4	8	11	10	7	10	12	24
8	7	13	9	16	11	12	20	15	13
9	9	10	4	6	15	22	18	15	22
8	9	3	4	13	5	10	9	10	12
4	2	4	2	3	4	4	3	4	6
9	5	3	8	8	9	8	7	19	14

시도	시군구	36세	37세	38세	39세	40세	41세	42세	43세
소 계		357	462	469	574	563	731	879	788
충청 북도	청주시	130	163	196	199	209	284	342	277
	충주시	51	62	65	84	88	116	138	112
	제천시	38	56	71	90	80	91	117	100
	청원군	28	24	26	34	38	44	60	69
	보은군	20	9	5	22	16	15	21	16
	옥천군	17	30	15	17	16	26	29	30
	영동군	12	24	15	22	18	27	37	32
	진천군	8	17	8	12	7	21	19	29
	괴산군	15	25	17	18	28	22	27	26
	음성군	13	14	16	35	17	27	27	30
	단양군	20	27	25	26	26	42	41	40
	증평군	5	11	10	15	20	16	21	27
소 계		516	649	593	750	784	927	1,056	976
충청 남도	천안시	79	108	116	147	150	191	213	181
	공주시	45	56	51	56	70	75	81	76
	보령시	67	65	55	66	71	97	94	73
	아산시	60	84	68	97	76	101	108	107
	서산시	33	39	38	59	55	72	75	49
	논산시	66	71	74	82	79	88	105	120
	계룡시	1	3	3	8	4	6	7	4
	금산군	13	25	14	33	37	37	40	38
	연기군	26	27	29	38	44	48	55	44
	부여군	22	42	22	30	35	46	54	54
	서천군	20	19	20	21	30	23	33	42
	청양군	9	11	7	16	11	8	17	12
	홍성군	15	28	24	28	35	33	36	54

(단위: 명)

44세	45세	46세	47세	48세	49세	50세	51세	52세	53세	54세
802	810	753	812	869	1,040	875	925	851	862	765
287	294	266	297	315	353	297	303	301	290	242
125	126	120	127	136	140	139	145	119	120	129
117	98	88	105	117	146	105	109	111	111	89
58	58	60	61	47	69	58	59	57	69	45
19	22	16	22	21	44	23	33	26	27	36
28	33	24	24	31	46	36	25	37	38	34
31	28	29	30	42	40	47	50	33	41	35
24	25	15	20	23	17	21	25	20	23	19
25	36	37	30	33	43	31	38	35	38	27
29	24	37	25	41	58	42	45	44	43	39
34	37	42	46	43	45	48	57	41	42	41
25	29	19	25	20	39	28	36	27	20	29
951	993	1,063	963	1,110	1,247	1,203	1,068	1,003	950	863
172	197	191	182	200	232	191	175	164	145	134
67	57	91	74	103	90	101	78	84	70	57
75	91	84	95	89	95	108	96	91	102	89
100	85	94	86	110	126	115	117	103	93	77
76	69	77	60	68	80	85	74	66	55	60
113	133	113	114	135	138	137	127	114	123	110
8	6	7	6	7	14	8	9	11	6	5
41	35	56	44	39	55	47	38	42	30	33
44	50	48	48	46	51	65	49	38	48	47
51	56	52	44	55	82	80	57	65	58	47
25	40	41	37	53	57	57	52	44	49	40
22	9	21	15	22	27	14	25	19	19	17
43	35	60	46	52	43	47	48	42	40	32

시도	시군구	55세	56세	57세	58세	59세	60세	61세	62세
소 계		703	613	540	597	444	435	421	485
충청 북도	청주시	219	181	158	189	133	140	120	157
	충주시	104	95	73	89	64	53	57	71
	제천시	83	84	64	80	62	65	56	67
	청원군	61	52	51	42	28	23	30	51
	보은군	26	18	25	17	16	18	16	14
	옥천군	26	28	27	37	15	19	21	18
	영동군	38	23	14	27	25	18	20	18
	진천군	20	15	16	20	17	12	15	13
	괴산군	31	29	29	20	12	27	17	9
	음성군	40	36	25	26	19	20	28	19
	단양군	32	24	39	34	30	26	25	25
	증평군	23	28	19	16	23	14	16	23
소 계		918	851	641	741	613	712	661	682
충청 남도	천안시	159	120	96	129	80	99	89	104
	공주시	67	64	36	58	46	55	43	54
	보령시	96	78	52	75	48	76	67	70
	아산시	94	76	65	74	62	57	61	66
	서산시	61	56	46	45	42	56	51	55
	논산시	104	99	92	83	70	86	68	70
	계룡시	3	5	3	1	1	3	2	1
	금산군	32	42	22	37	20	33	29	25
	연기군	46	44	34	27	27	27	37	31
	부여군	45	43	38	41	49	53	40	35
	서천군	42	49	35	38	35	40	33	46
	청양군	11	21	8	18	12	11	16	19
	홍성군	41	37	33	22	27	29	34	30

(단위: 명)

63세	64세	65세	66세	67세	68세	69세	70세	71세	72세	73세
556	464	544	667	738	933	791	723	858	876	757
165	144	145	188	191	239	222	157	199	211	175
68	49	65	81	92	124	110	127	129	120	108
92	65	109	103	118	127	118	119	136	136	105
42	44	38	48	66	82	58	61	71	76	61
16	21	21	24	21	36	31	27	36	20	36
20	24	14	29	40	43	42	37	40	46	49
29	19	29	52	46	52	37	36	51	62	54
11	10	19	21	18	26	18	16	16	23	13
20	17	17	18	27	42	38	26	29	29	28
39	19	25	37	39	43	35	33	52	50	47
33	28	39	38	45	80	47	54	60	65	54
21	24	23	28	35	39	35	30	39	38	27
823	671	690	820	951	1,206	1,065	1,008	1,039	1,134	1,079
87	92	111	144	146	178	163	169	127	146	142
59	61	59	56	68	89	76	74	89	74	82
79	67	64	71	80	109	85	87	95	94	88
93	66	72	86	103	111	102	105	96	128	114
56	45	47	48	63	96	61	63	59	91	71
95	59	80	78	99	129	123	86	108	106	101
2	3	3	1	5	6	8	6	4	9	11
33	30	29	35	50	53	53	46	61	55	52
44	24	36	35	50	65	50	62	55	78	57
52	43	36	56	49	76	62	59	67	63	72
55	48	44	59	60	52	68	54	59	49	61
13	11	13	14	15	22	27	18	13	19	25
37	28	31	36	35	64	47	55	56	55	49

시도	시군구	74세	75세	76세	77세	78세	79세	80세이상
소 계		801	803	764	715	625	522	3,715
충청 북도	청주시	192	197	170	135	136	97	699
	충주시	112	109	102	110	96	83	515
	제천시	107	113	111	97	75	71	505
	청원군	57	63	61	52	55	50	360
	보은군	33	40	30	27	28	27	191
	옥천군	44	48	36	38	32	27	221
	영동군	47	52	60	52	42	37	313
	진천군	16	16	23	20	14	14	96
	괴산군	36	26	35	44	21	21	144
	음성군	45	52	39	53	42	49	254
	단양군	63	46	55	44	42	26	235
	증평군	49	41	42	43	42	20	182
소 계		1,068	1,112	1,038	942	954	760	5,342
충청 남도	천안시	136	150	139	114	124	108	664
	공주시	73	84	72	62	56	52	411
	보령시	89	84	102	88	88	54	435
	아산시	114	111	84	82	86	80	473
	서산시	70	54	77	56	72	46	362
	논산시	93	102	94	90	85	68	503
	계룡시	6	9	6	13	4	3	35
	금산군	67	78	46	67	51	43	286
	연기군	61	56	60	44	46	34	304
	부여군	85	71	81	73	75	55	359
	서천군	55	64	64	55	66	49	354
	청양군	19	24	17	19	17	11	109
	홍성군	57	71	51	44	39	40	293

(단위: 명)

시도	시군구	계	0세	1세	2세	3세	4세	5세	6세	7세
충청남도	예산군	3,474	4	8	11	15	11	17	15	18
	태안군	2,072	4	6	10	6	5	9	6	17
	당진군	2,944	5	10	12	14	23	14	27	24
소 계		105,192	280	356	445	524	571	633	730	929
전라북도	전주시	25,879	89	89	128	151	146	188	218	274
	군산시	14,430	35	47	51	54	68	89	90	115
	익산시	16,250	34	63	79	97	108	95	104	174
	정읍시	9,936	30	39	38	52	47	58	82	92
	남원시	7,069	13	22	34	31	51	42	55	47
	김제시	9,765	18	31	28	33	47	45	55	72
	완주군	5,237	22	14	24	38	41	41	43	51
	진안군	1,706	1	6	5	5	9	7	9	8
	무주군	1,513	3	7	4	4	5	7	2	9
	장수군	1,699	8	4	10	18	6	16	16	12
	임실군	2,122	6	12	12	14	17	12	10	17
	순창군	1,731	3	8	5	10	7	5	11	12
	고창군	3,588	6	4	11	12	8	11	16	19
부안군	4,267	12	10	16	5	11	17	19	27	
소 계		100,085	239	279	342	386	433	445	579	676
전라남도	목포시	12,162	45	45	56	57	63	57	78	103
	여수시	12,438	38	46	38	45	49	57	87	90
	순천시	10,308	30	29	41	44	54	55	72	58
	나주시	6,892	4	15	18	26	34	23	43	45
	광양시	3,596	8	7	12	12	21	11	32	25
	담양군	2,682	3	11	9	18	12	18	15	19
	곡성군	2,228	6	3	7	6	9	7	8	16
	구례군	1,837	2	3	6	3	10	7	7	16

시도	시군구	8세	9세	10세	11세	12세	13세	14세	15세
충청남도	예산군	22	39	39	43	53	67	74	66
	태안군	17	22	30	27	40	55	34	53
	당진군	22	33	48	33	49	61	49	73
소 계		1,048	1,322	1,539	1,751	2,018	2,165	2,412	2,546
전라북도	전주시	309	375	427	495	610	657	692	742
	군산시	133	177	215	239	279	288	287	374
	익산시	167	230	262	296	312	383	392	406
	정읍시	104	129	147	160	189	193	249	251
	남원시	83	88	108	108	128	144	169	144
	김제시	77	84	122	123	147	150	192	197
	완주군	51	63	82	99	102	87	124	105
	진안군	9	16	21	15	17	28	26	31
	무주군	4	12	18	25	26	23	26	41
	장수군	19	20	14	23	25	31	22	33
	임실군	24	29	23	30	35	28	49	40
	순창군	12	19	13	26	27	38	24	30
	고창군	25	38	34	53	56	59	70	76
	부안군	31	42	53	59	65	56	90	76
소 계		836	1,096	1,390	1,518	1,680	1,937	1,985	2,237
전라남도	목포시	116	165	218	224	250	291	302	344
	여수시	97	119	165	200	212	253	276	320
	순천시	107	119	140	190	200	252	248	268
	나주시	60	74	102	84	115	112	135	128
	광양시	38	39	72	57	81	86	70	94
	담양군	24	30	40	34	39	48	50	56
	곡성군	21	19	24	28	26	26	27	48
	구례군	11	22	20	27	21	32	28	37

(단위: 명)

16세	17세	18세	19세	20세	21세	22세	23세	24세	25세
84	99	84	52	33	28	24	12	15	11
38	48	47	31	18	8	7	6	5	4
69	52	73	46	33	31	15	10	6	7
2,744	2,751	2,712	2,050	1,377	1,135	946	674	533	443
797	781	817	674	431	353	329	217	175	148
343	401	367	268	181	157	119	67	67	49
410	446	433	290	193	186	106	97	77	62
290	254	255	183	118	96	71	71	47	31
180	164	168	137	100	73	65	42	35	26
236	211	210	160	127	94	84	59	45	46
129	140	111	86	60	48	46	32	17	23
37	28	29	21	16	16	12	6	6	6
29	24	39	24	21	10	16	10	7	6
35	41	41	28	21	10	16	13	11	9
48	29	37	17	21	19	15	9	14	5
32	42	27	33	14	16	14	7	5	8
94	84	84	62	38	27	25	19	11	9
84	106	94	67	36	30	28	25	16	15
2,479	2,473	2,402	1,757	1,145	903	708	580	391	322
362	329	359	267	208	144	114	124	64	38
345	360	329	243	169	140	108	70	52	45
323	325	302	266	154	120	108	82	59	44
177	170	195	132	81	70	49	42	26	13
122	114	123	76	42	32	25	19	12	13
52	45	51	35	34	15	21	9	14	9
44	51	50	37	24	18	16	8	5	5
32	36	34	27	14	8	7	10	11	4

시도	시군구	26세	27세	28세	29세	30세	31세	32세	33세
충청남도	예산군	12	10	8	12	10	15	8	19
	태안군	6	6	3	5	9	10	9	6
	당진군	5	9	4	10	8	7	14	15
소 계		345	312	346	334	363	433	430	521
전라북도	전주시	102	93	116	105	94	111	117	143
	군산시	40	40	45	48	56	61	52	63
	익산시	41	46	59	50	53	63	60	98
	정읍시	36	23	30	28	31	40	40	60
	남원시	24	22	17	25	24	34	20	30
	김제시	38	36	27	23	24	43	34	35
	완주군	20	13	18	13	31	25	31	20
	진안군	1	5	1	6	7	7	7	12
	무주군	4	3	5	0	2	7	7	2
	장수군	6	6	9	2	8	6	6	5
	임실군	9	3	3	10	7	10	13	14
	순창군	4	4	3	5	6	5	9	7
	고창군	10	7	9	10	9	12	19	14
부안군	10	11	4	9	11	9	15	18	
소 계		244	231	290	273	273	310	378	423
전라남도	목포시	44	37	34	46	45	48	47	55
	여수시	32	33	36	40	44	37	46	58
	순천시	37	31	24	30	32	33	34	38
	나주시	8	9	23	19	12	20	26	25
	광양시	6	7	3	14	11	20	22	18
	담양군	10	8	7	6	4	8	12	9
	곡성군	1	1	6	3	10	7	5	11
	구례군	2	4	4	4	3	8	7	13

(단위: 명)

34세	35세	36세	37세	38세	39세	40세	41세	42세	43세
15	13	21	27	26	25	37	47	53	38
8	12	17	17	16	16	22	22	35	36
12	17	22	27	30	28	28	33	50	48
526	648	777	932	1,062	1,210	1,221	1,404	1,576	1,616
138	181	210	262	315	362	369	379	448	455
77	110	124	128	161	156	178	209	218	205
85	97	134	168	155	205	193	220	246	265
59	64	72	75	83	110	107	124	152	113
30	53	37	65	64	71	74	106	101	115
41	40	64	60	87	82	86	116	117	154
25	25	38	44	56	79	63	65	79	75
6	9	10	12	17	10	14	16	19	17
7	7	3	7	8	20	11	19	15	20
7	8	5	18	9	13	11	21	21	29
12	13	18	15	24	23	25	28	33	29
10	10	15	15	16	13	13	15	22	27
18	14	21	33	32	35	34	34	48	49
11	17	26	30	35	31	43	52	57	63
440	531	649	758	801	971	1,041	1,139	1,368	1,302
67	68	80	117	103	141	153	159	185	184
51	69	100	98	118	118	153	148	215	183
43	75	69	90	97	107	126	134	160	168
27	40	33	52	45	51	58	71	95	73
23	19	18	27	37	47	48	47	62	71
11	17	17	19	20	31	22	33	27	37
8	8	16	18	21	20	11	25	24	20
14	6	9	14	12	26	21	15	26	17

시도	시군구	44세	45세	46세	47세	48세	49세	50세	51세
충청남도	예산군	40	46	49	48	55	73	56	54
	태안군	27	39	35	24	34	38	33	25
	당진군	47	45	44	40	42	46	59	44
소 계		1,550	1,713	1,625	1,608	1,746	1,772	1,969	1,732
전라북도	전주시	440	499	458	444	464	476	484	471
	군산시	186	210	233	232	247	244	260	211
	익산시	249	282	252	250	277	277	328	264
	정읍시	145	162	146	156	152	172	174	138
	남원시	100	112	98	110	115	105	133	132
	김제시	124	144	124	144	136	169	187	168
	완주군	80	78	78	69	83	89	89	81
	진안군	19	25	15	11	24	27	32	30
	무주군	20	17	21	16	29	25	38	26
	장수군	27	15	24	24	37	23	37	28
	임실군	25	34	36	25	34	20	32	38
	순창군	26	22	35	27	23	31	43	24
	고창군	52	60	46	55	65	55	64	55
부안군	57	53	59	45	60	59	68	66	
소 계		1,440	1,505	1,553	1,524	1,511	1,623	1,845	1,614
전라남도	목포시	180	204	203	199	173	210	234	185
	여수시	198	208	214	203	207	223	239	222
	순천시	188	186	177	180	182	176	211	202
	나주시	93	116	122	112	99	116	114	118
	광양시	59	55	54	74	69	67	71	51
	담양군	30	37	29	50	41	56	55	41
	곡성군	27	38	30	32	33	40	37	40
	구례군	26	25	30	20	20	29	31	28

(단위: 명)

52세	53세	54세	55세	56세	57세	58세	59세	60세	61세	62세
42	53	41	51	57	38	40	34	37	32	37
28	24	31	20	30	14	25	26	23	29	16
50	35	43	46	30	29	28	34	27	30	23
1,515	1,544	1,360	1,484	1,219	912	1,106	1,002	1,075	1,053	1,054
375	351	330	319	272	211	231	221	234	216	226
225	214	207	230	197	149	180	142	166	173	131
231	259	214	277	171	142	175	153	170	153	156
154	166	108	140	107	81	89	92	97	94	117
105	110	103	88	69	51	86	69	71	86	84
154	133	131	130	125	91	115	106	95	122	97
68	83	62	61	60	37	47	40	57	45	45
29	20	30	30	25	11	20	17	17	20	17
20	24	14	18	16	14	12	17	17	9	13
22	24	22	26	22	18	16	16	18	14	12
15	27	20	31	25	22	23	24	26	10	29
16	21	20	24	24	21	18	12	14	10	33
54	48	48	47	48	29	45	38	40	42	44
47	64	51	63	58	35	49	55	53	59	50
1,447	1,428	1,256	1,305	1,122	902	1,137	1,037	1,026	1,042	1,056
171	177	187	166	117	121	144	126	117	127	121
220	196	166	170	189	88	160	124	146	141	130
172	158	121	133	118	93	91	99	101	86	97
108	95	86	101	72	77	62	69	57	85	85
45	45	38	46	43	26	35	36	23	29	23
39	38	29	32	34	28	29	28	37	33	18
40	30	23	29	26	21	26	28	10	26	24
27	25	17	28	27	22	27	14	25	14	19

시도	시군구	63세	64세	65세	66세	67세	68세	69세	70세
충청남도	예산군	48	40	22	42	68	73	66	57
	태안군	25	20	14	30	22	35	31	24
	당진군	45	34	29	29	38	48	43	43
소 계		1,204	1,011	917	996	1,129	1,720	1,467	1,223
전라북도	전주시	242	204	184	201	219	315	258	222
	군산시	187	168	138	149	176	272	224	172
	익산시	209	165	155	137	191	273	214	169
	정읍시	121	99	93	98	113	162	124	106
	남원시	68	63	50	65	74	119	109	77
	김제시	133	101	81	130	114	178	179	139
	완주군	55	44	52	47	57	91	76	75
	진안군	21	19	19	20	23	35	26	29
	무주군	12	16	12	15	13	38	28	22
	장수군	13	9	16	13	13	26	36	20
	임실군	17	23	23	14	22	26	31	44
	순창군	16	12	13	12	9	35	24	25
	고창군	36	38	30	32	50	61	52	54
	부안군	74	50	51	63	55	89	86	69
소 계		1,193	962	1,036	1,066	1,154	1,723	1,516	1,483
전라남도	목포시	140	106	141	128	118	176	165	155
	여수시	171	132	89	123	138	191	145	168
	순천시	115	75	80	68	80	124	99	109
	나주시	80	67	78	79	95	114	100	109
	광양시	27	28	35	30	36	48	42	34
	담양군	34	33	22	27	34	53	35	41
	곡성군	26	29	23	19	32	40	38	28
	구례군	19	23	24	27	22	33	36	31

(단위: 명)

71세	72세	73세	74세	75세	76세	77세	78세	79세	80세이상
61	68	72	62	56	54	57	62	47	296
45	38	34	37	43	37	37	38	33	200
44	61	48	44	55	54	41	45	37	258
1,516	1,481	1,384	1,405	1,462	1,493	1,319	1,243	1,052	7,441
228	263	247	229	220	217	196	184	176	1,040
230	220	180	191	203	174	164	173	123	918
232	203	212	214	203	217	180	184	154	918
152	128	129	139	164	163	137	123	101	771
105	98	120	92	92	121	103	89	74	554
171	173	166	177	181	172	200	144	132	899
74	89	62	76	77	97	69	68	47	430
31	36	35	33	34	33	40	38	34	215
32	35	30	22	33	37	29	21	28	175
24	23	19	23	30	38	26	36	19	198
41	35	37	52	29	51	31	29	33	227
43	32	19	28	34	37	28	29	20	224
55	56	49	59	71	64	43	57	45	442
98	90	79	70	91	72	73	68	66	430
1,750	1,645	1,636	1,518	1,672	1,605	1,456	1,452	1,321	9,884
149	166	143	132	149	123	113	129	97	634
194	168	159	130	175	144	153	133	142	907
123	113	108	118	133	117	106	97	100	754
116	115	111	105	120	118	111	93	97	737
62	54	45	45	44	50	34	38	34	278
58	61	53	34	46	36	35	40	45	302
49	37	40	43	61	44	37	43	44	281
41	28	37	31	37	41	23	38	35	217

시도	시군구	계	0세	1세	2세	3세	4세	5세	6세	7세
전라 남도	고흥군	4,931	8	11	11	13	16	16	16	17
	보성군	3,020	6	9	10	8	17	10	14	14
	화순군	4,182	13	13	22	19	26	19	37	48
	장흥군	3,120	6	11	12	10	9	16	13	22
	강진군	2,571	8	3	10	7	9	18	13	17
	해남군	4,234	8	8	11	13	9	18	20	27
	영암군	2,779	1	7	9	12	10	14	15	16
	무안군	3,365	9	7	15	13	12	16	15	25
	함평군	2,634	9	6	6	11	12	14	20	22
	영광군	4,330	15	14	18	23	20	23	23	28
	장성군	3,433	5	16	10	15	19	15	25	16
	완도군	3,783	4	3	5	12	6	12	6	12
	진도군	3,021	8	8	13	14	11	14	11	29
	신안군	2,539	3	4	3	5	5	5	9	11
소 계		115,433	243	306	390	521	496	579	657	754
경상 북도	포항시	19,536	39	47	79	88	82	113	117	147
	경주시	9,512	16	30	34	54	40	40	56	70
	김천시	6,185	21	19	17	23	30	24	26	30
	안동시	8,333	11	22	29	41	38	49	44	55
	구미시	8,918	36	35	54	69	55	70	92	86
	영주시	6,572	13	20	24	33	28	33	35	49
	영천시	6,782	18	11	19	32	26	43	40	45
	상주시	4,292	3	8	3	11	14	15	20	13
	문경시	4,382	13	10	14	19	22	21	24	28
	경산시	9,021	21	32	37	46	41	52	48	74
	군위군	1,337	3	3	4	4	2	3	5	8
	의성군	3,188	3	5	8	9	16	19	9	9

(단위: 명)

8세	9세	10세	11세	12세	13세	14세	15세	16세	17세
28	42	51	54	66	77	82	84	81	87
19	21	38	30	44	45	46	61	66	72
59	62	74	87	83	103	104	113	119	89
21	39	41	48	61	61	56	61	73	76
18	36	31	36	35	44	49	55	63	53
21	34	47	54	58	65	74	69	65	81
28	34	36	34	38	52	46	52	72	71
15	35	49	38	59	66	76	60	73	84
24	30	37	51	45	44	39	53	63	75
31	63	60	58	87	81	75	106	92	103
31	32	49	64	47	70	73	74	69	82
20	25	34	34	43	42	49	53	73	63
28	32	39	48	42	47	45	54	60	52
19	24	23	38	28	40	35	47	53	55
948	1,148	1,464	1,621	1,817	2,078	2,167	2,368	2,544	2,609
162	199	248	297	313	378	396	462	443	490
62	78	108	120	149	174	173	194	190	210
43	59	59	81	89	102	98	95	124	119
98	93	111	119	125	154	164	181	189	196
123	139	170	190	208	219	224	276	268	265
54	82	98	109	105	130	127	140	150	150
55	65	95	96	122	106	136	137	149	146
33	34	50	40	67	71	77	76	91	80
40	38	53	52	63	53	75	71	90	82
84	100	129	147	180	205	209	214	250	253
3	10	14	14	21	21	23	24	30	24
16	18	28	36	38	34	42	45	57	60

시도	시군구	18세	19세	20세	21세	22세	23세	24세	25세
전라 남도	고흥군	89	54	39	24	17	19	12	9
	보성군	75	45	28	29	23	13	11	8
	화순군	107	58	43	28	23	23	14	7
	장흥군	51	40	25	26	15	13	8	9
	강진군	51	41	24	27	18	16	10	15
	해남군	72	44	29	18	21	17	13	10
	영암군	60	40	26	18	17	13	6	9
	무안군	76	76	39	47	28	21	8	19
	함평군	49	43	21	22	11	13	6	6
	영광군	94	60	33	32	22	26	20	20
	장성군	63	56	30	31	21	14	10	13
	완도군	59	41	33	17	15	5	7	9
	진도군	63	47	32	27	20	13	16	8
신안군	50	29	17	10	9	10	7	9	
소 계		2,727	1,970	1,340	973	820	691	536	402
경상 북도	포항시	523	361	277	188	163	120	99	73
	경주시	235	157	113	89	55	45	38	22
	김천시	181	117	74	59	55	36	39	18
	안동시	207	156	112	79	61	64	43	38
	구미시	273	165	113	76	60	71	44	37
	영주시	147	109	62	52	47	36	37	37
	영천시	143	135	86	63	55	42	32	19
	상주시	79	83	37	21	28	20	19	16
	문경시	97	58	64	30	35	33	21	23
	경산시	270	185	118	79	69	74	47	26
	군위군	21	13	16	8	8	6	2	1
	의성군	53	44	27	26	15	19	15	17

(단위: 명)

26세	27세	28세	29세	30세	31세	32세	33세	34세	35세
11	9	14	11	8	11	15	25	11	19
5	2	20	11	8	6	13	15	16	15
9	11	14	8	15	18	20	21	26	29
6	6	14	3	11	13	6	13	18	14
10	5	12	7	7	7	10	11	9	12
6	10	8	9	6	11	17	14	22	19
6	4	7	6	2	4	12	8	9	9
11	6	12	6	8	11	16	11	16	19
8	7	8	13	8	9	16	13	11	17
8	11	8	15	10	12	18	19	18	26
8	10	10	9	6	6	7	10	15	22
5	9	9	5	9	8	12	11	8	9
7	8	10	4	7	8	7	16	11	7
4	3	7	4	7	5	10	9	6	12
316	314	299	314	394	402	433	515	536	687
51	59	49	64	69	80	72	95	88	112
22	26	24	25	22	31	24	44	41	55
15	14	22	13	22	15	19	34	26	41
36	25	24	22	32	26	45	58	50	52
33	28	29	28	38	50	49	51	65	88
29	28	11	21	30	27	28	31	32	53
10	8	22	21	18	15	19	10	26	33
5	8	10	9	14	11	15	15	10	19
14	17	12	9	16	17	15	17	21	25
24	22	18	28	30	34	33	42	39	59
1	3	1	3	4	6	2	8	7	6
11	11	9	6	11	10	16	8	8	22

시도	시군구	36세	37세	38세	39세	40세	41세	42세	43세
전라 남도	고흥군	37	21	25	38	37	55	47	60
	보성군	17	15	25	22	30	35	35	36
	회순군	30	42	52	57	63	67	71	64
	장흥군	13	21	22	22	30	39	37	35
	강진군	20	17	13	19	17	14	25	36
	해남군	27	30	23	37	46	38	50	29
	영암군	10	17	30	33	25	32	37	31
	무안군	20	25	25	43	32	29	55	42
	함평군	22	20	21	17	36	27	25	30
	영광군	32	31	32	35	42	46	61	53
	장성군	25	37	24	33	39	47	46	44
	완도군	20	17	23	29	14	24	29	31
	진도군	23	15	18	35	20	34	35	34
신안군	11	15	15	10	18	20	21	24	
소 계		827	990	1,098	1,232	1,370	1,516	1,784	1,692
경상 북도	포항시	150	180	190	215	221	251	301	263
	경주시	61	76	80	98	112	117	152	146
	김천시	52	50	60	53	70	78	107	93
	안동시	61	74	82	92	113	120	124	124
	구미시	77	96	114	138	159	172	185	185
	영주시	57	69	71	75	103	90	122	100
	영천시	46	62	58	83	84	85	107	97
	상주시	31	32	48	34	35	38	69	48
	문경시	26	44	28	35	47	46	53	59
	경산시	65	77	111	115	123	148	146	163
	군위군	8	7	13	12	6	15	22	14
	의성군	30	20	21	29	27	28	38	47

(단위: 명)

44세	45세	46세	47세	48세	49세	50세	51세	52세	53세	54세
56	54	54	60	78	66	103	85	59	76	61
44	43	43	47	43	36	58	65	48	38	32
78	81	66	68	50	61	68	67	49	61	39
34	61	52	48	37	58	66	39	40	52	46
21	50	44	25	36	49	44	40	39	45	29
53	49	67	60	57	79	76	70	50	62	61
43	25	30	40	43	27	36	44	40	39	37
50	43	61	54	50	51	70	63	52	58	45
46	35	39	22	39	43	50	25	36	33	25
67	59	68	63	71	53	71	61	56	46	51
44	43	54	47	51	41	57	46	45	39	44
38	34	44	42	61	54	57	42	51	46	44
44	32	41	41	45	44	62	39	29	37	34
21	27	31	37	26	44	35	41	31	32	41
1,782	1,888	1,888	1,878	2,076	2,234	2,125	2,054	1,833	1,795	1,708
279	338	320	346	346	400	393	363	336	326	327
164	142	150	152	198	163	185	174	169	179	164
113	91	88	84	111	112	124	133	99	77	86
143	153	148	138	153	183	167	175	140	119	142
175	166	158	162	161	161	149	140	143	123	109
105	113	107	106	117	138	113	133	106	109	99
98	110	133	103	139	136	113	104	108	98	100
44	70	74	60	80	85	93	74	70	53	62
60	72	66	77	83	92	83	71	65	86	69
169	164	162	174	147	166	149	131	121	143	105
8	22	20	13	18	25	14	18	20	18	18
49	48	43	43	56	60	62	54	54	58	52

시도	시군구	55세	56세	57세	58세	59세	60세	61세	62세
전라 남도	고흥군	64	73	34	60	50	57	53	49
	보성군	50	44	28	41	22	29	29	26
	화순군	51	32	27	35	43	37	35	31
	장흥군	41	27	32	29	26	27	38	34
	강진군	20	31	24	30	25	27	30	29
	해남군	49	41	37	51	40	43	48	55
	영암군	32	26	25	30	26	33	35	34
	무안군	40	26	40	35	45	44	28	39
	함평군	34	37	24	33	35	23	29	35
	영광군	57	41	43	54	55	66	44	52
	장성군	43	23	33	43	38	27	35	52
	완도군	45	45	35	42	42	34	38	51
	진도군	46	27	24	40	33	37	24	18
신안군	28	23	20	40	33	26	35	34	
소 계		1,609	1,412	1,311	1,454	1,129	1,081	1,265	1,244
경상 북도	포항시	317	278	246	308	217	214	256	234
	경주시	142	135	127	100	105	109	105	115
	김천시	98	79	59	83	58	58	61	62
	안동시	128	96	80	113	76	63	79	78
	구미시	101	86	70	86	52	57	62	69
	영주시	86	78	65	62	54	61	66	70
	영천시	86	81	75	78	70	57	78	71
	상주시	68	63	57	50	43	32	41	51
	문경시	56	45	49	58	42	58	53	57
	경산시	109	86	102	101	88	71	78	69
	군위군	15	13	13	11	11	14	15	14
	의성군	43	42	39	50	39	31	41	45

(단위: 명)

63세	64세	65세	66세	67세	68세	69세	70세	71세	72세	73세
62	45	41	41	61	111	82	66	97	84	110
36	28	35	34	43	41	39	48	56	56	60
29	28	41	46	49	70	47	55	58	48	54
33	27	31	28	32	56	46	49	51	52	61
26	26	36	39	29	47	43	29	52	50	60
48	41	57	62	54	74	101	94	99	86	93
33	25	33	33	41	59	48	53	49	39	44
41	41	38	25	45	70	67	48	65	56	49
44	23	31	32	35	53	46	34	50	55	49
64	51	57	46	45	101	73	76	74	78	79
52	29	44	41	44	56	73	52	58	66	55
44	49	49	70	51	92	86	100	117	111	104
29	30	34	33	39	54	55	63	69	57	56
40	26	17	35	31	60	50	41	63	65	66
1,273	983	1,015	1,472	1,674	2,089	1,824	1,756	1,968	1,838	1,832
236	169	174	262	286	333	262	272	299	253	264
114	76	82	122	124	193	170	155	159	137	140
81	70	56	82	90	126	113	98	106	114	105
75	73	55	91	126	124	114	112	117	117	96
57	58	51	74	90	105	93	72	107	93	85
71	45	55	93	82	93	79	101	94	103	92
78	51	66	71	83	141	95	117	115	114	136
56	51	46	48	74	97	75	75	81	86	81
46	34	37	60	61	89	87	78	91	79	91
95	76	80	108	126	122	133	131	140	124	125
19	17	19	22	24	37	35	30	35	30	23
30	34	32	47	49	52	68	50	69	62	55

시도	시군구	74세	75세	76세	77세	78세	79세	80세이상
전라 남도	고흥군	123	101	121	112	111	79	815
	보성군	41	57	45	46	61	40	400
	회순군	68	51	67	45	58	41	338
	장흥군	72	55	57	58	43	53	383
	강진군	36	47	46	47	39	35	288
	해남군	84	81	96	73	80	86	569
	영암군	52	57	58	45	63	47	337
	무안군	47	47	44	49	40	36	295
	함평군	41	55	41	37	34	35	256
	영광군	77	83	67	67	55	49	406
	장성군	51	61	60	57	45	50	386
	완도군	89	94	113	86	99	86	544
	진도군	51	62	64	68	46	43	391
	신안군	48	56	53	54	67	47	366
소 계		1,782	1,837	1,696	1,536	1,526	1,337	9,341
경상 북도	포항시	225	243	204	204	192	180	1,220
	경주시	158	136	143	131	128	116	742
	김천시	87	117	90	79	94	79	500
	안동시	92	111	111	104	99	88	615
	구미시	92	89	72	62	67	54	364
	영주시	106	83	80	79	78	70	496
	영천시	126	131	107	92	104	90	507
	상주시	78	79	84	81	78	54	438
	문경시	68	68	73	62	55	45	386
	경산시	130	113	111	97	106	82	520
	군위군	32	39	27	26	25	18	150
	의성군	64	78	82	61	54	44	328

(단위: 명)

시도	시군구	계	0세	1세	2세	3세	4세	5세	6세	7세
경상 북도	청송군	1,965	3	6	6	5	9	7	9	12
	영양군	1,775	5	6	4	7	7	9	7	6
	영덕군	3,271	4	10	7	8	14	9	12	9
	청도군	2,288	2	6	4	4	11	7	8	5
	고령군	1,895	2	4	5	5	14	9	9	10
	성주군	2,069	2	5	3	11	5	5	9	8
	칠곡군	4,579	10	10	17	22	17	30	42	42
	예천군	2,827	7	5	4	8	5	8	12	11
	봉화군	2,254	2	6	6	8	11	6	17	14
	울진군	4,109	9	5	12	13	9	7	16	22
	울릉군	343	0	1	0	1	0	0	0	1
소 계		98,419	197	260	316	418	367	461	561	607
경상 남도	창원시	20,907	52	51	59	83	76	87	115	125
	진주시	11,743	27	39	49	73	61	65	78	89
	통영시	5,622	12	17	20	21	18	32	27	31
	사천시	5,177	7	8	15	13	19	14	28	32
	김해시	13,248	26	40	47	56	47	68	84	86
	밀양시	5,030	12	12	16	17	24	27	20	27
	거제시	3,931	8	11	16	23	14	20	28	23
	양산시	6,749	18	25	24	41	33	44	60	60
	의령군	1,590	5	2	3	6	3	2	3	6
	함안군	3,008	3	6	6	12	12	13	26	27
	창녕군	3,198	3	7	8	9	15	6	8	14
	고성군	2,148	4	1	3	1	6	8	8	5
	남해군	2,543	3	7	10	8	5	7	17	7
	하동군	3,068	3	8	8	7	3	16	13	17
	산청군	2,194	3	5	3	11	4	8	3	12

시도	시군구	8세	9세	10세	11세	12세	13세	14세	15세
경상 북도	청송군	17	8	18	22	25	29	19	31
	영양군	5	16	26	14	18	16	22	21
	영덕군	18	16	36	38	33	53	52	46
	청도군	12	18	15	19	29	29	32	29
	고령군	19	16	23	30	34	37	25	41
	성주군	8	18	16	20	23	44	36	39
	칠곡군	35	53	65	73	71	96	89	98
	예천군	17	22	26	17	21	28	40	40
	봉화군	14	31	28	37	29	33	36	34
	울진군	29	34	45	50	50	61	69	68
	울릉군	1	1	3	0	4	5	3	6
소 계		789	931	1,189	1,359	1,557	1,757	1,925	2,154
경상 남도	창원시	161	179	246	293	326	385	420	457
	진주시	132	132	164	162	218	253	238	292
	통영시	43	55	81	91	98	104	116	122
	사천시	40	42	56	70	62	91	103	100
	김해시	122	126	186	210	240	269	309	348
	밀양시	29	43	60	62	72	74	78	91
	거제시	25	46	45	68	67	87	86	116
	양산시	55	98	86	93	128	122	155	171
	의령군	3	9	12	13	21	13	19	18
	함안군	32	24	30	43	25	41	55	61
	창녕군	21	28	23	44	45	43	51	61
	고성군	9	15	20	19	22	24	32	48
	남해군	19	12	36	36	44	34	51	37
	하동군	22	28	31	33	40	53	53	52
산청군	17	17	22	29	24	31	28	40	

(단위: 명)

16세	17세	18세	19세	20세	21세	22세	23세	24세	25세
33	30	34	20	12	18	19	7	8	10
36	21	30	26	18	15	14	14	5	6
55	54	62	46	17	25	12	13	8	4
46	47	42	24	22	11	8	10	9	6
38	45	43	32	17	13	10	13	10	2
39	38	46	31	17	16	10	12	7	5
84	106	70	90	51	37	28	20	23	12
44	58	55	44	32	27	20	22	12	16
44	45	37	18	19	12	12	6	5	5
90	84	74	51	34	28	35	8	12	8
4	6	5	5	2	1	1	0	1	1
2,284	2,424	2,367	1,755	1,181	880	678	469	388	288
490	519	505	406	258	203	162	86	80	62
304	310	326	218	163	128	117	76	63	50
130	154	126	110	81	48	37	36	20	15
110	102	108	84	47	44	24	22	20	13
372	371	376	285	195	130	97	66	65	47
102	110	109	66	50	34	21	19	10	12
96	111	113	52	41	31	22	16	12	8
180	188	177	122	91	59	37	34	36	14
33	30	32	29	26	18	15	12	9	3
50	72	68	46	30	19	16	7	9	11
61	78	75	56	27	12	10	10	7	3
35	35	34	22	11	16	16	8	5	4
52	56	54	48	29	15	22	13	10	9
72	58	65	52	26	22	24	16	11	9
43	32	39	31	21	18	13	6	8	12

시도	시군구	26세	27세	28세	29세	30세	31세	32세	33세
경상 북도	청송군	2	9	5	5	12	6	9	6
	영양군	7	8	3	6	4	1	3	6
	영덕군	8	9	10	8	8	9	5	6
	청도군	9	3	3	4	4	9	7	11
	고령군	2	3	2	4	3	4	8	7
	성주군	4	1	7	1	8	5	4	6
	칠곡군	8	6	20	18	21	20	23	22
	예천군	6	9	6	7	7	4	8	12
	봉화군	8	8	3	6	12	5	9	11
	울진군	10	9	7	6	8	17	17	15
	울릉군	1	0	2	0	1	0	3	0
소 계		210	227	240	249	301	327	344	389
경상 남도	창원시	40	42	53	52	60	67	84	77
	진주시	34	33	46	21	35	36	40	53
	통영시	13	11	9	18	19	24	15	20
	사천시	8	12	15	13	16	16	18	24
	김해시	23	44	26	33	47	47	40	38
	밀양시	8	6	8	15	20	14	18	21
	거제시	9	12	11	9	15	17	15	28
	양산시	16	9	15	17	18	24	22	42
	의령군	3	7	3	6	5	4	4	2
	함안군	5	4	6	8	13	11	5	7
	창녕군	10	6	2	9	11	9	13	9
	고성군	2	5	3	1	7	8	9	7
	남해군	2	5	5	10	5	8	6	10
	하동군	9	13	8	8	5	7	25	11
	산청군	7	3	5	3	4	9	3	5

(단위: 명)

34세	35세	36세	37세	38세	39세	40세	41세	42세	43세
9	10	13	14	18	9	14	25	26	11
7	9	7	14	15	16	18	23	10	18
15	14	20	24	20	31	25	32	41	44
8	5	15	16	20	23	22	32	25	40
11	7	8	13	20	21	20	33	27	26
5	15	11	11	17	9	16	30	24	34
19	27	38	47	53	57	60	55	76	77
15	17	9	18	17	29	29	31	35	30
18	5	19	13	16	18	22	31	43	21
16	13	21	32	24	39	43	33	51	50
0	0	2	1	2	1	1	3	0	2
468	550	645	874	991	1,034	1,178	1,396	1,574	1,584
114	112	151	186	219	236	250	292	363	319
55	90	76	122	140	130	159	177	219	228
29	32	44	69	61	56	58	74	76	106
28	36	26	42	42	42	64	74	84	83
55	65	86	119	141	146	191	214	226	221
22	21	24	43	36	37	54	61	58	61
23	24	31	28	55	54	49	46	75	68
40	47	56	100	70	80	87	118	110	136
6	6	3	13	15	20	21	19	20	25
11	11	15	24	30	29	33	44	47	46
6	12	22	21	26	40	38	31	37	36
9	6	11	16	20	28	23	38	21	21
11	12	19	13	19	18	26	32	33	25
14	23	25	23	31	27	26	46	44	42
7	7	9	18	16	18	21	29	35	42

시도	시군구	44세	45세	46세	47세	48세	49세	50세	51세
경상 북도	청송군	18	28	25	31	27	34	35	38
	영양군	20	29	32	22	28	40	29	25
	영덕군	39	40	35	55	53	59	58	64
	청도군	31	35	44	42	36	39	37	52
	고령군	19	26	38	25	30	37	37	30
	성주군	35	24	37	42	48	40	26	43
	칠곡군	76	79	69	68	92	83	82	68
	예천군	30	36	54	40	57	59	63	62
	봉화군	43	38	32	32	33	40	35	40
	울진군	59	57	47	57	61	77	72	57
	울릉군	5	7	6	6	2	5	6	5
소 계		1,550	1,660	1,625	1,516	1,886	2,015	1,968	1,764
경상 남도	창원시	352	352	376	364	414	452	464	431
	진주시	193	230	205	197	256	270	242	200
	통영시	77	105	97	83	92	122	126	105
	사천시	85	76	74	89	103	108	101	83
	김해시	206	248	226	223	263	262	258	246
	밀양시	78	75	82	64	87	92	87	77
	거제시	67	64	63	46	70	77	91	78
	양산시	112	117	112	109	138	122	114	107
	의령군	27	15	35	30	31	34	29	29
	함안군	46	46	61	35	51	56	63	60
	창녕군	40	44	47	51	62	49	59	51
	고성군	28	42	27	29	37	36	47	34
	남해군	38	40	32	32	37	48	40	36
	하동군	51	55	45	45	55	59	69	49
	산청군	28	26	21	21	46	52	48	41

(단위: 명)

52세	53세	54세	55세	56세	57세	58세	59세	60세	61세	62세
36	29	27	22	24	31	22	20	24	17	17
25	28	19	30	23	25	25	12	17	21	21
42	42	44	34	41	50	45	30	32	49	40
37	38	30	37	29	28	26	20	20	28	27
29	34	24	19	15	15	29	21	16	26	20
35	31	35	28	22	24	30	30	23	27	22
69	58	56	59	53	48	45	45	41	46	44
46	51	43	42	39	38	39	22	26	39	40
32	30	26	34	28	24	32	27	17	15	20
46	60	68	48	52	40	55	42	34	60	52
5	5	3	7	4	6	6	5	6	2	6
1,611	1,634	1,507	1,544	1,269	1,110	1,208	954	991	1,100	1,105
375	362	365	366	323	283	285	236	240	268	253
198	199	173	199	164	115	123	100	99	116	101
77	76	94	77	67	59	69	52	69	63	58
94	74	66	81	67	63	71	70	60	56	65
198	236	199	188	157	155	167	136	123	150	165
78	97	78	74	73	63	69	56	59	71	70
58	60	61	67	56	48	42	34	37	49	36
119	118	109	105	72	52	77	60	69	66	59
22	32	23	24	19	9	21	6	8	18	18
55	54	40	50	40	29	38	19	35	28	28
49	43	50	58	35	38	46	27	34	34	54
40	53	26	35	30	31	31	20	19	20	19
38	34	38	37	26	31	18	29	17	24	20
44	50	46	47	39	25	42	30	28	36	38
42	30	30	33	26	21	18	17	19	21	28

시도	시군구	63세	64세	65세	66세	67세	68세	69세	70세
경상 북도	청송군	41	21	17	27	38	53	38	29
	영양군	14	19	20	29	22	34	44	28
	영덕군	35	19	27	55	64	87	70	76
	청도군	23	27	18	29	37	42	39	43
	고령군	18	17	18	24	27	39	21	33
	성주군	18	19	15	15	30	35	40	36
	칠곡군	47	31	48	81	78	88	63	61
	예천군	46	14	28	44	41	46	47	49
	봉화군	24	14	20	27	36	47	39	44
	울진군	45	44	47	56	78	99	93	60
	울릉군	4	4	4	5	8	7	6	6
소 계		1,115	920	969	1,135	1,311	1,657	1,517	1,503
경상 남도	창원시	236	174	200	236	298	330	316	316
	진주시	116	97	102	111	130	149	144	149
	통영시	59	54	50	65	65	91	101	82
	사천시	61	56	57	76	73	97	86	90
	김해시	159	125	125	152	184	219	187	190
	밀양시	74	49	50	64	81	107	85	87
	거제시	57	39	23	43	53	61	43	43
	양산시	74	65	77	101	101	107	99	87
	의령군	17	10	16	9	20	23	24	28
	함안군	30	37	33	41	37	60	55	46
	창녕군	38	36	26	33	48	76	62	61
	고성군	27	29	32	30	33	42	38	39
	남해군	20	20	26	23	28	47	37	39
	하동군	38	26	41	32	40	47	48	46
	산청군	27	23	25	21	25	52	43	34

(단위: 명)

71세	72세	73세	74세	75세	76세	77세	78세	79세	80세이상
48	44	45	38	42	45	31	30	24	229
45	40	43	42	32	28	29	33	43	210
78	78	65	64	60	78	54	57	55	407
45	53	55	49	37	45	57	43	36	263
39	34	32	35	35	30	37	30	26	185
47	36	36	35	43	39	47	22	34	239
74	76	75	70	83	72	52	59	47	355
50	39	54	52	51	59	46	56	44	345
24	47	36	49	49	45	35	35	29	293
95	69	90	81	107	66	63	73	73	492
10	10	8	9	11	5	7	8	6	57
1,571	1,503	1,467	1,482	1,505	1,444	1,329	1,379	1,142	7,310
310	297	302	274	282	284	248	257	207	1,176
151	155	133	121	130	132	122	110	112	678
90	70	63	87	85	81	84	97	54	397
76	72	95	87	107	95	63	83	83	417
207	173	178	148	155	166	139	156	109	640
103	87	99	108	96	76	75	92	69	474
51	45	51	58	54	47	48	40	38	279
93	86	84	94	89	66	75	71	66	319
29	36	32	36	40	38	22	28	24	201
47	59	58	56	53	49	42	53	49	276
63	75	65	58	66	59	71	67	50	310
40	40	44	41	41	44	46	50	42	240
44	40	37	54	43	54	43	58	41	374
56	56	46	46	55	54	33	37	44	341
49	56	41	47	45	32	46	42	44	253

시도	시군구	계	0세	1세	2세	3세	4세	5세	6세	7세
경상 남도	함양군	2,290	2	9	9	8	8	15	7	11
	거창군	3,151	4	7	12	14	10	20	23	21
	합천군	2,822	5	5	8	15	9	9	13	14
소 계		22,420	72	116	113	143	158	155	214	209
제주특별 자치도	제주시	15,446	57	84	87	99	113	115	146	158
	서귀포시	6,974	15	32	26	44	45	40	68	51

(단위: 명)

8세	9세	10세	11세	12세	13세	14세	15세	16세	17세
22	18	27	18	35	19	35	42	36	41
24	30	41	46	51	68	53	57	80	92
13	29	23	29	39	46	43	41	38	65
282	315	410	424	452	541	598	608	699	680
194	219	286	302	320	378	413	434	485	485
88	96	124	122	132	163	185	174	214	195

시도	시군구	18세	19세	20세	21세	22세	23세	24세	25세
경상 남도	함양군	45	28	19	21	3	13	4	5
	거창군	74	59	42	38	26	20	14	8
	합천군	41	41	24	24	16	9	5	3
소 계		700	524	327	223	160	127	112	71
제주특별 자치도	제주시	495	364	246	166	118	96	89	57
	서귀포시	205	160	81	57	42	31	23	14

(단위: 명)

26세	27세	28세	29세	30세	31세	32세	33세	34세	35세
2	4	6	8	4	7	4	9	7	14
12	5	13	12	7	9	14	13	16	17
7	6	6	6	10	10	9	13	15	15
55	54	39	50	61	82	77	104	104	122
41	37	30	43	42	60	49	80	78	88
14	17	9	7	19	22	28	24	26	34

시도	시군구	36세	37세	38세	39세	40세	41세	42세	43세
경상 남도	함양군	13	13	20	14	21	28	33	29
	거창군	21	13	32	36	24	41	45	44
	합천군	13	11	18	23	33	32	48	52
소 계		150	186	226	259	272	301	342	327
제주특별 자치도	제주시	109	142	151	179	187	215	246	223
	서귀포시	41	44	75	80	85	86	96	104

(단위: 명)

44세	45세	46세	47세	48세	49세	50세	51세	52세	53세	54세
26	23	22	20	33	39	45	31	25	26	28
44	59	57	40	61	76	42	55	52	49	42
52	43	43	38	50	61	43	51	47	41	39
361	359	336	378	395	324	353	325	284	285	258
268	251	241	255	274	228	245	222	195	204	162
93	108	95	123	121	96	108	103	89	81	96

시도	시군구	55세	56세	57세	58세	59세	60세	61세	62세
경상 남도	함양군	25	14	25	35	13	15	26	23
	거창군	49	25	30	25	24	28	23	31
	합천군	29	36	33	31	25	32	31	39
소 계		271	208	166	218	151	178	185	198
제주특별 자치도	제주시	193	142	114	170	105	125	122	141
	서귀포시	78	66	52	48	46	53	63	57

(단위: 명)

63세	64세	65세	66세	67세	68세	69세	70세	71세	72세	73세
20	27	22	28	37	45	46	47	48	44	48
37	26	31	25	23	53	46	59	51	51	39
25	27	33	45	35	51	57	60	63	61	52
187	189	189	204	241	293	277	275	297	294	275
127	129	130	128	159	199	192	183	196	172	185
60	60	59	76	82	94	85	92	101	122	90

시도	시군구	74세	75세	76세	77세	78세	79세	80세이상
경상 남도	합양군	56	63	58	45	47	52	327
	거창군	53	42	52	58	43	30	312
	합천군	58	59	57	69	48	28	296
소 계		254	283	295	292	234	175	1,689
제주특별 자치도	제주시	170	169	185	175	139	97	1,048
	서귀포시	84	114	110	117	95	78	641



함께하는 행복 울타리
보건복지부
MINISTRY OF HEALTH & WELFARE

2010년 국민기초생활보장 수급자 현황

2011. 8월 인쇄
2011. 8월 발행

편집 참여자 기초생활보장과장: 권 병 기
담당 사무관: 최 신 광
담당 자: 김 동 호