

www.mw.go.kr

행정간행물 등록번호
11-1352000-000040-10

2012년 국민기초생활보장 수급자 현황



함께하는 행복 울타리
보건복지부

이용자를 위하여

- 본 보고서의 각종 통계는 2001~2009년은 「지방행정정보망」에 설치·운영된 복지정책 DB, 2010~2012년은 행복e음을 활용하여 분석한 자료임.
- 본 통계는 지방행정정보망의 복지행정시스템과 행복e음에 생성되어 있는 자료의 정확도 및 신뢰도를 고려하여 통계항목을 제한적으로 선별·발췌하여 분석하였음.
- 수록된 통계들은 각 년도(2001, 2002, 2003, 2004, 2005, 2006, 2007, 2008, 2009, 2010, 2011, 2012)의 12월 말을 기준으로 분석한 것임.
- 수록된 통계들은 개인단위 또는 가구단위임. 다만 “제V장의 소득인정액”은 가구단위의 평균값임.
- 복지정책DB와 행복e음의 전환과정에서 발생하는 데이터의 정합성 처리결과로 인해 일부 편차가 발생할 수 있음.

목 차



I 국민기초생활보장제도 개요 / 1

1. 개 요	1
2. 수급자 선정	1
3. 급여의 종류	7

II 기초생활보장수급자 일반현황 / 13

1. 수급자 현황	13
2. 수급자의 특례	14
3. 연령별 현황	15
4. 취업 현황	20
5. 가구원수별 현황	21
6. 가구유형별 현황	22
7. 가구구성별 현황	23
8. 주거유형별 현황	24
9. 주거상태별 현황	25
10. 보장기간별 현황	26

III 기초생활보장수급자 소득현황 / 54

1. 소득현황 (총괄)	54
2. 소득현황 (1인가구)	56

3. 소득현황 (2인가구)	57
4. 소득현황 (3인가구)	58
5. 소득현황 (4인가구)	59

IV 기초생활보장수급자 재산현황 / 76

1. 재산현황 (총괄)	76
2. 재산현황 (1인가구)	78
3. 재산현황 (2인가구)	79
4. 재산현황 (3인가구)	80
5. 재산현황 (4인가구)	81

V 기초생활보장수급자 소득인정액 현황 / 100

VI 부양의무자 현황 / 101

1. 부양의무자 현황	101
2. 부양불능, 부양거부·기피 현황	102

표 목 차



〈표 1〉 수급자 현황 - 수급자 종류별, 시도별	27
〈표 2〉 일반수급자 현황 - 수급자 종류별, 월별	28
〈표 3〉 일반수급자 현황 - 수급자 성별, 시도별	29
〈표 4〉 일반수급자의 특례현황 - 특례유형별, 시도별	30
〈표 5〉 일반수급자 연령별 현황 (총괄)	32
〈표 6〉 일반수급자 연령별 현황 (남자)	34
〈표 7〉 일반수급자 연령별 현황 (여자)	36
〈표 8〉 일반수급자 취업현황	38
〈표 9〉 일반수급가구 가구원수별 현황	39
〈표 10〉 일반수급가구 가구유형별 현황 - 시도별	40
〈표 11〉 일반수급가구 가구구성별 현황 - 시도별	41
〈표 12〉 주거유형별 현황 - 시도별	42
〈표 13〉 주거유형별 현황 - 가구원수별	44
〈표 14〉 주거유형별 현황 - 가구유형별	46
〈표 15〉 주거상태별 현황 - 시도별	48
〈표 16〉 주거상태별 현황 - 가구구성별	49
〈표 17〉 주거상태별 현황 - 가구유형별	50
〈표 18〉 일반수급가구 보장기간별 현황 - 시도별	51
〈표 19〉 일반수급가구 보장기간별 현황 - 가구원수별	52
〈표 20〉 일반수급가구 보장기간별 현황 - 가구유형별	53
〈표 21〉 일반수급가구 소득현황 - 시도별	60
〈표 22〉 일반수급가구 소득현황 - 가구원수별	62
〈표 23〉 일반수급가구 소득현황 (1인가구)	63
〈표 24〉 일반수급가구 소득현황 (2인가구)	64

〈표 25〉 일반수급가구 소득현황 (3인가구)	66
〈표 26〉 일반수급가구 소득현황 (4인가구)	68
〈표 27〉 일반수급가구 소득현황 (5인가구)	70
〈표 28〉 일반수급가구 소득현황 (6인가구)	72
〈표 29〉 일반수급가구 소득현황 (7인이상가구)	74
〈표 30〉 일반수급가구 재산현황 - 가구원수별	83
〈표 31〉 일반수급가구 재산현황 - 시도별	84
〈표 32〉 일반수급가구 재산현황 (1인가구)	86
〈표 33〉 일반수급가구 재산현황 (2인가구)	88
〈표 34〉 일반수급가구 재산현황 (3인가구)	90
〈표 35〉 일반수급가구 재산현황 (4인가구)	92
〈표 36〉 일반수급가구 재산현황 (5인가구)	94
〈표 37〉 일반수급가구 재산현황 (6인가구)	96
〈표 38〉 일반수급가구 재산현황 (7인이상가구)	98
〈표 39〉 일반수급가구 소득인정액 (평균) 현황 - 가구원수·시도별	100
〈표 40〉 부양의무자 현황	104
〈표 41〉 부양불능, 부양거부·기피 현황	106
〈별첨〉	
〈표 1〉 일반수급자 현황 - 시·군·구별	108
〈표 2〉 일반수급자 현황 - 연령별 (0~80세이상)	115

I. 국민기초생활보장제도 개요 (2012년도 기준)

1 개요

- 국민기초생활보장법은 구(舊)생활보호법을 대체한 법률로 1999년 9월 7일 제정되고, 2000년 10월 1일부터 시행됨.
- 지난 40여년간의 시혜적 단순보호차원의 생활보호제도로부터 저소득층에 대한 국가 책임을 강화하는 종합적 빈곤대책으로 전환됨.
 - 국가의 보호를 필요로 하는 최저생계비 이하의 저소득층에 대한 기초생활을 국가가 보장하되 종합적 자립자활서비스 제공으로 생산적 복지구현

2 수급자 선정

가. 보장단위

- 가구(세대)단위로 보장하는 것을 원칙으로 하되, 특히 필요하다고 인정하는 경우에는 개인을 단위로 하여 급여를 행할 수 있음(법 제4조제3항).
 - 가구단위 보장 : 보장가구에 속하는 모든 가구원
 - 개인단위 보장 : 특정 가구원

나. 선정기준

- 수급자로 선정되기 위해서는 소득인정액 기준과 부양의무자 기준을 동시에 충족시켜야 함.
- 소득인정액제도 도입에 따라 종전의 수급자 선정기준이 소득평가액 기준과 재산 기준, 그리고 부양의무자기준에서 소득인정액 기준과 부양의무자 기준으로 통합

【소득인정액 도입에 따른 수급자 선정기준의 변화】

변경 전('02년까지)	변경 후('03년부터)
- 소득평가액기준	소득평가액
- 재산기준 · 금액기준 · 실물기준 (주택, 농지, 승용차)	재산의 소득환산액 (실물기준 폐지)
- 부양의무자기준	부양의무자기준

① 소득인정액기준
② 부양의무자기준

1) 소득인정액 기준

가) 소득인정액 기준(2012년도)

- 소득인정액이 다음기준 이하인 가구

구 분	1인가구	2인가구	3인가구	4인가구	5인가구	6인가구	7인가구
최저생계비(원/월)	553,354	942,197	1,218,873	1,495,550	1,772,227	2,048,904	2,325,580

주: 8인 이상 가구의 경우, 1인 증가시마다 276,677원씩 증가(8인 가구 2,602,257원)

나) 소득인정액 산정방식

- 소득인정액 = 소득평가액 + 재산의 소득환산액

$$\begin{aligned} &= (\text{재산} - \text{기본재산액} - \text{부채}) \times \text{소득환산율} \\ &= \text{실제소득} - \text{가구특성별 지출비용} - \text{근로소득공제} \end{aligned}$$

※ 소득평가액 및 재산의 소득환산액이 (-)인 경우는 0원으로 처리

2) 부양의무자 기준

가) 기준

- 부양의무자가 없는 경우
- 부양의무자가 있어도 부양능력이 없는 경우

- 부양의무자가 부양능력이 미약한 경우로서 수급권자에 대한 부양비 지원을 전제로 부양능력이 없는 것으로 인정하는 경우
- 부양능력 있는 부양의무자가 있어도 부양을 받을 수 없는 경우

【 부양의무자 기준의 적용 도해 】

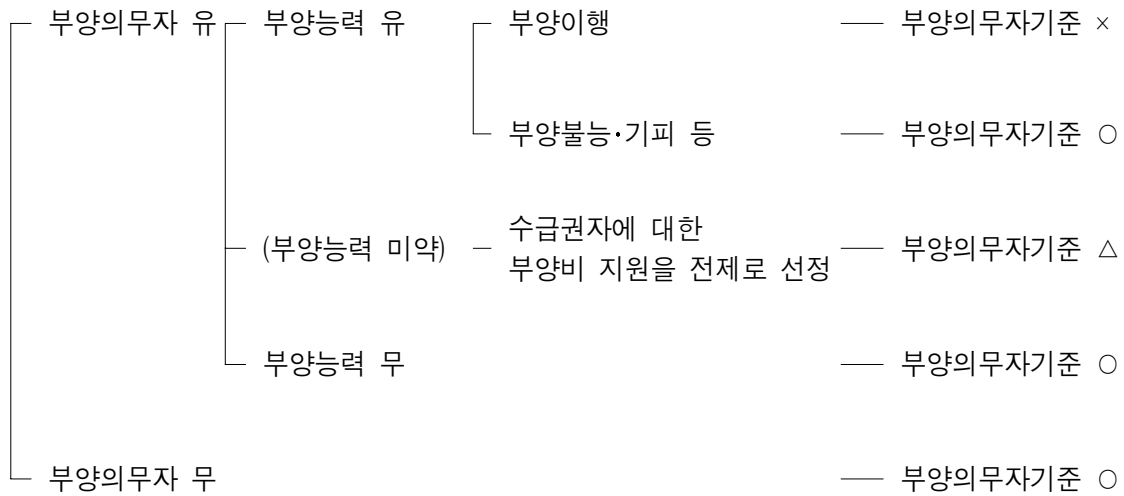

나) 부양의무자의 범위

- 수급권자의 1촌의 직계혈족(부모, 아들·딸 등)
- 수급권자의 1촌의 직계혈족의 배우자(며느리, 사위 등)

다) 부양능력 판정기준 도해(일반/재산특례)

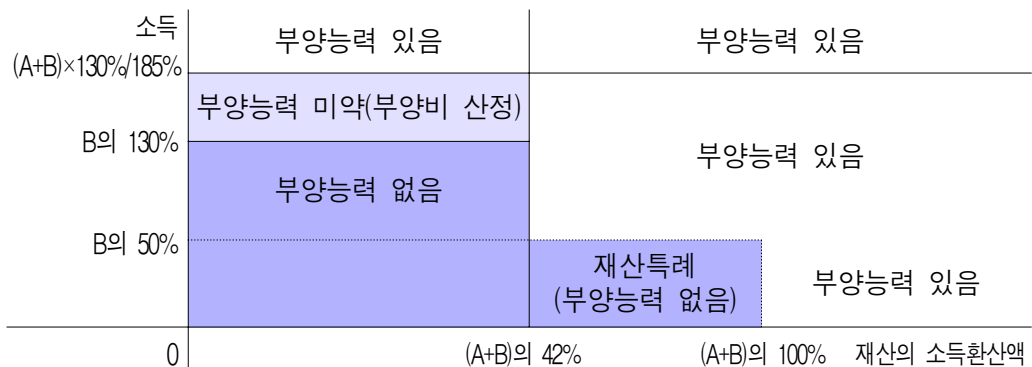

※ A: 수급권자가구의 최저생계비 B: 부양의무자가구의 최저생계비

다. 수급권자 범위의 특례

1) 수급권자 재산범위의 특례

- 노인, 중증장애인 등 근로능력이 없는 자로만 구성된 가구는 소득환산 대상에서 제외(단, 재산가액이 대도시는 8,500만원, 중소도시 6,500만원, 농어촌 6,000만원 이내로, 금융재산이 지역별 기본재산액 이하이고 소득환산율이 100% 적용되는 승용차가 없는 가구에 한함)
 - ※ 지역별 기본재산액 : 대도시(5,400만원), 중소도시(3,400만원), 농어촌(2,900만원)
- 재산처분의 곤란으로 재산의 소득환산이 어려운 경우에 해당되는 가구에 대해서는 해당 재산을 소득환산대상에서 제외. 다만, 재산가액이 대도시는 8,500만원, 중소도시 6,500만원, 농어촌 6,000만원 이내로 금융재산은 지역별 기본재산액 이하이며, 소득환산율이 100% 적용되는 승용차가 없는 가구에 한함.
- 기타 가구특성이나 생활실태 등으로 보아 생계유지가 어려운 경우로서 보장기관이 소득환산의 대상으로 하기가 곤란하다고 판단한 가구의 재산에 대해서는 시·군·구 생활보장위원회의 심의·의결을 거쳐 해당재산을 소득환산 대상에서 제외할 수 있음.

2) 개인단위 보장에 따른 수급권자 범위의 특례

가) 의료급여 특례

- 실제소득에서 6개월 이상 지속적으로 지출되는 의료비를 공제하면 수급자 선정요건에 해당하나, 수급자 선정 이후에는 공제 대상 지출이 발생하지 않아 소득인정액이 최저생계비를 초과하는 가구
 - ※ 의료급여, 해산급여, 장제급여 지급

나) 교육급여 특례

- 실제소득에서 고등학생 학비(입학금, 수업료)로 지출되는 비용을 공제하면 수급자 선정요건에 해당하나, 수급자 선정 이후에는 공제대상 지출이 발생하지 않아 소득인정액이 최저생계비를 초과하는 가구
 - ※ 교육급여, 해산급여, 장제급여 지급

다) 자활급여 특례

- 수급자가 자활근로, 자활공동체, 자활인턴 성과관리형 자활시범사업 등 자활사업 및 취업성공패키지(고용노동부)의 디딤돌 일자리에 참가하여 발생한 소득으로 인하여 소득인정액이 최저생계비를 초과한 경우
- 기준초과의 판정시점은 자활사업에 참가하여 발생한 소득으로 인하여 3개월 평균 소득인정액이 선정기준을 초과하는 시점이므로 그 다음달부터 자활급여 특례자로 선정(다만, 보장기관이 자활사업을 실시하지 못하는 달은 평균산정 기간에서 제외)

3) 부양의무자 재산기준 특례

가) 부양의무자 재산기준 특례

- 부양의무자가 다음의 기준에 모두 해당하는 경우 부양능력이 없는 것으로 인정(법 제5조제2항)
- 소득기준 : 부양의무자의 소득이 부양의무자 가구의 최저생계비의 50% 이하
- 재산기준 : 부양의무자의 재산의 소득환산액이 ‘수급권자 및 부양의무자가구’의 각각의 최저생계비를 합한 금액의 42% 이상 100% 미만
- 가구특성 : 국민기초생활보장법시행령 제7조의 규정에 의한 근로능력이 있는 가구원이 없거나 또는 재산이 주택(전세 포함)에 한정되어 있는 경우(부양의무자 뿐 아니라 함께 거주하는 개별가구원 포함)

4) 타 법률 등에 의한 수급권자 범위의 특례

가) 북한이탈주민

- 북한이탈주민의보호및정착지원에관한법률(제26조)에 의해 “생활이 어려운 북한이탈주민”에 대해서는 최초 거주지 전입 후 5년의 범위(연속개념임)내에서 급여 실시

- 근로무능력자로만 구성된 가구 : 5년
- 근로능력이 있는 가구 : 3년

나) 일본군위안부

- ‘일제하일본군위안부피해자에대한생활안정지원및기념사업등에관한법률’(제4조)에 의해 급여 실시
 - 소득을 조사하여 소득평가액 산정 후 급여결정
 - ※ 생활안정지원금 및 그 이자소득은 소득으로 산정하지 않음
 - 재산은 소득으로 환산하지 않으며, 부양의무자 기준은 미적용
- 일본군위안부와 주거 및 생계를 같이하는 가구원은 별도가구로 처리

다) 인간면역결핍바이러스 감염자(에이즈 감염자)

- 본인가구의 소득인정액만으로 수급여부 판단
- 재산의 소득환산시 특례적용(1,600cc이하의 승용차에 대하여 재산의 소득환산시 일반재산으로 간주)

라) 농어민가구

- 농어촌주민의보건복지증진을위한특별법 제19조(수급권자 선정기준의 특례) 및 동법시행규칙 제7조의 규정에 의하여
 - 농어민가구의 소득평가액 산정시 농어민가구의 특성을 반영한 지출요인을 추가 인정
 - 농어민가구의 재산의 소득환산액을 산정하는 경우, 경작농지 등 농어업과 직접 관련되는 재산에 대하여 소득환산기준의 일부를 완화하여 적용

5) 기타 수급권자 범위의 특례

- 영주귀국 사할린 한인, 한센인정착촌 거주자 및 국립소록도병원 입원자, 보장시설 생활자에 대한 수급권자, 사회취약계층에 대한 특별보호대책

③ 급여의 종류

□ 국민기초생활보장법에서는 다음의 7종의 급여를 보장

- 생계급여, 주거급여, 교육급여, 해산급여, 장제급여, 자활급여, 의료급여

가. 생계급여

1) 일반수급자에 대한 생계급여(일반생계급여)

가) 급여대상자

- 의료급여특례자, 교육급여특례자, 자활급여특례자, 이행급여특례자(희망키움통장 가입자), 에이즈쉼터(대한에이즈예방협회 등 운영시설 포함) 거주자, 노숙인쉼터 또는 한국법무보호공단시설 거주자 등 국가 또는 지방자치단체로부터 생계를 보장받는 자를 제외한 모든 수급자

나) 급여의 내용

- 수급자에게 의복·음식물 및 연료비, 기타 일상생활에 기본적으로 필요한 금품을 지급

다) 급여의 지급원칙

- 수급자의 소득인정액과 가구별 최저생계비의 차액을 각종 급여로 지원하는 보충급여제 실시

라) 급여액 산정기준

- 생계급여는 현금급여기준에서 가구의 소득인정액을 차감하여 산정한 금액중 주거급여액을 제외한 금액, 십원단위로 지급

가구별 생계급여액 + 주거급여액 = 현금급여기준액 - 가구의 소득인정액		
(80.652%)	(19.348%)	(100%)

【 2012년도 최저생계비 및 현금급여기준 】

(단위: 원)

구 분	1인가구	2인가구	3인가구	4인가구	5인가구	6인가구	7인가구
최저생계비(A)	553,354	942,197	1,218,873	1,495,550	1,772,227	2,048,904	2,325,580
타 지원액(B)	100,305	170,789	220,941	271,093	321,245	371,398	421,549
현금급여기준 (C=A-B)	453,049	771,408	997,932	1,224,457	1,450,982	1,677,506	1,904,031
주거급여액(D)	87,656	149,252	193,079	236,908	280,736	324,563	368,392
생계급여액 (E=C-D)	365,393	622,156	804,853	987,549	1,170,246	1,352,943	1,535,639

※ 8인 이상 가구의 최저생계비 : 1인 증가시마다 276,677원씩 증가(8인 가구 : 2,602,257원)

※ 8인 이상 가구의 현금급여기준 : 1인 증가시마다 226,525원씩 증가(8인 가구 : 2,130,556원)

2) 긴급생계급여

급여실시여부 결정전에 긴급히 생계급여를 하여야 할 필요가 있는 경우 시장·군수·구청장의 직권에 의해 생계급여 실시

가) 급여대상자

- 주소득원의 사망, 질병, 부상, 사고, 사업부도·파산 등으로 갑자기 생계유지가 어려운 경우
- 부 또는 모의 가출, 행방불명 등으로 갑자기 생계유지가 어려운 경우
- 천재지변이나 화재 등으로 재산·소득상의 손실이 발생하여 갑자기 생계유지가 어려운 경우
- 거주지 외의 지역에서 거주하고 있으나 소득이 없어 생계유지가 어려운 경우
- 기타 시장·군수·구청장이 긴급생계급여가 필요하다고 인정하는 경우 등

나) 급여액

- 최저생계비 중 식료품비(37.7%)에 해당하는 다음 금액을 지급('12년 기준)

가구규모	1인가구	2인가구	3인가구	4인가구	5인가구	6인가구	7인가구
지급액(원)	208,802	355,528	459,929	563,330	668,731	773,132	877,533

주: 8인이상 가구는 가구원 1인 추가시 104,401원 추가지급

3) 조건부 생계급여

- 조건부 수급자로 결정된 자에게는 자활지원계획에 따라 자활에 필요한 사업에 참가할 것을 조건으로 생계급여 실시
- 조건부 수급자가 자활사업에 참가한 달의 다음 달부터 매 3월마다 조건이행여부를 정기적으로 확인하여 생계급여 지급여부를 결정

나. 주거급여

1) 주거급여의 일반원칙

- 수급자에게 주거안정에 필요한 임차료, 유지수선비 등을 포함하여 주거급여 실시
- 최저생계비 중 최저주거비를 분리하여 주거급여로 지급

2) 주거급여 제외 대상자

- 주거급여가 불필요하거나, 타법령 등에 의하여 주거를 제공받고 있는 다음의 수급자에 대해서는 주거급여(주거급여 한도액)를 제공하지 않음
 - 의료·교육·자활급여 특례수급자
 - 시설생계비를 받는 수급자
 - 의료기관에 3개월 이상 입원한 1인 가구로서 무료임차자 또는 주거가 없는 자

- 국가, 지자체 및 공공기관이 주거(운영비 포함)를 제공하는 ‘공동생활가정, 노숙인 쉼터, 한국법무보호공단시설 및 에이즈쉼터’ 등에 거주하는 수급자

3) 급여 내용

- 주거급여제외 대상자를 제외한 모든 수급자는 다음의 기준에 의한 현금급여를 제공

【2012년도 주거급여 한도액】

(단위: 원/월)

구 분	1인	2인	3인	4인	5인	6인	7인
최저생계비	553,354	942,197	1,218,873	1,495,550	1,772,227	2,048,904	2,325,580
주거급여 한도액	87,656	149,252	193,079	236,908	280,736	324,563	368,392

※ 주거급여 한도액은 가구별 최저주거비(최저생계비의 15.840%)

- 또한 저렴한 비용으로 자가가구 등의 주거환경을 개선하고, 수급자가 참여하는 ‘집수리도우미사업’을 활성화하기 위하여 주거현물급여를 제공(“자가가구 등”에 해당하는 수급자에게 지급하는 것이 원칙. 단, “자가가구 등”에 해당하지 아니하는 가구이지만 수선 및 점검서비스가 필요한 가구에 대해서도 지급 가능)

【2012년도 주거 현물급여 기준액】

(단위: 원/월)

가구수	1인	2인	3인	4인	5인	6인	7인
현물급여	26,000	45,000	58,000	71,000	84,000	97,000	110,000

※ 5인 이상 가구는 1인 증가시 13,000원 추가

다. 교육급여

- 수급자중 중·고등학교 및 동등학력이 인정되는 각종학교, 평생교육법에 의한 평생 교육시설에 입학 또는 재학하는 자에게 입학금·수업료·교과서대(부교재비)·학용품비 지원
- 학비 신청 : 고등학교 입학금 및 수업료는 학교장이 시장·군수·구청장에게 직접 신청

라. 해산급여

- 조산(助産) 및 분만전과 분만후의 필요한 조치와 보호를 위해 수급자에게 필요한 금품을 지급
- 수급자가 출산(출산예정 포함)한 경우 지급
 - ※ 출산 : 사산 또는 유산한 경우도 포함(단, 임신후 만 4개월 이상 경과한 경우만 해당)
- 1인당 500천원을 현금으로 지급(추가 출생영아 1인당 500천원 지급, 쌍둥이 출산시 1,000천원 지급)

마. 장제급여

- 수급자가 사망한 경우 사체의 검안·운반·화장 또는 매장 기타 장제조치를 행하는데 필요한 금품을 지급
- 장제를 실제 행하는 자에게 지급하는 것을 원칙으로 함.
- 근로능력 유무와 관계없이 1구당 500천원 지급. 다만, 금전지급이 적당하지 아니하다고 인정되는 경우 물품 지급 가능

바. 자활급여

- 자활에 필요한 금품의 지급 및 대여
- 자활에 필요한 기능습득 지원
- 취업알선 등 정보의 제공
- 공공근로 등 자활을 위한 근로기회의 제공
- 기타 자활조성을 위한 각종 지원 등

사. 의료급여

- 의료급여수급권자의 질병·부상·출산 등에 대한 의료급여 지원

- 의료급여수급권자가 의료급여를 받을 수 있는 일수(상한일수)
 - 보건복지부장관이 고시하는 107개 희귀난치성질환 각 질환별 연간 365일
 - 11개 만성 고시질환 각 질환별 연간 365일
 - 107개 희귀난치성 질환 및 11개 만성질환에 해당하지 않은 질환에 대해서는 모두 합산하여 연간 365일
- 의료급여 연장승인
 - 대상 : 의료급여 상한일수 365일을 초과하여 의료급여를 받고자 하는 자
 - 보장기관은 위원회의 심의결과를 토대로 희귀난치성질환, 11개 고시질환 및 기타 질환(들)등으로 구분하여 90일 이내의 범위에서 급여일수 연장승인
- 의료급여 조건부 연장승인(선택 병·의원 적용대상자)
 - 개념 : 연장승인신청자 중 여러 의료급여기관 이용에 따른 병용금기 및 중복투약으로 위해(危害) 발생 가능성이 높은 자를 대상으로 본인이 선택한 1~2개의 의료급여기관을 이용할 것을 조건으로 차기 연도말까지 급여일수를 연장승인해 주는 제도
 - 대상 : 107개 희귀난치성질환 및 11개 만성고시 질환 중 하나의 질환으로 각자 급여일수 455일(상한일수 365일 + 1차 연장승인 90일)을 초과하여 의료급여를 받고자 하는 자
 - 희귀난치성질환 또는 1개 고시질환 이외의 질환(이하 “기타 질환(들)”이라 한다)으로 급여일수 545일(상한일수 365일 + 90일(1차) + 90일(2차) 연장승인)을 초과하여 의료급여를 받고자 하는 자

II. 기초생활보장수급자 일반현황

① 수급자 현황 : 표 1 ~ 표 3 참조

□ 2012년 12월말 기준으로 국민기초생활보장수급자는 약 139만명(82만1천가구)으로 전 인구 대비 국민기초생활수급자의 비율인 수급률은 2.7%임. 수급자의 종류별로 보면 일반수급자가 93.3%이며, 시설수급자는 6.7%임.

【수급자수와 구성비율(2012년)】

(단위: 명, %)

구분	계	일반수급자	시설수급자	가구수
수급자수	1,394,042	1,300,499	93,543	821,879가구
구성비	100	93.3	6.7	

□ 16개 광역지방자치단체별 수급률을 보면, 전북 5.1%, 전남 4.6%, 광주 4.2%, 대구 4.0% 순이며, 울산이 가장 낮은 1.4%임.

【지역별 국민기초생활보장 수급률】

(단위: %)

전국	서울	부산	대구	인천	광주	대전	울산	세종	경기	강원	충북	충남	전북	전남	경북	경남	제주
2.7	2.0	3.8	4.0	2.5	4.2	3.0	1.4	3.0	1.6	3.8	3.2	2.9	5.1	4.6	3.9	2.8	3.8

주: 수급률 = (지역의 수급자수/지역의 주민등록인구통계)×100

* 지역의 수급자수 : 시설수급자 포함

* 지역의 전체인구 : 통계청, 연령별(시도) 주민등록인구(50,948,272명)

② 수급자의 특례 : 표 4 참조

□ 수급자 선정기준은 다소 초과하였지만 당분간 기초생활보장수급자로 보호되는 특례 수급자로 선정된 특례유형은 수급권자재산기준특례(46.0%), 자활특례(17.2%), 타법률 수급자(10.9%) 순임.

- 특례로 보호중인 가구는 일반 수급자 가구 821,879가구의 5.5%인 44,882가구임.

【 특례유형별 현황 】

(단위: 가구, %)

구 분	계	의료 특례	수급권자 재산기준 특례	자활 특례	교육 특례	타법률 수급자	부양 의무자 재산기준 특례	의료·교육·자활·중복특례	이행 급여 특례	기 타
가구수	44,882	1,718	20,654	7,726	361	4,905	427	987	3,588	4,516
구성비	100	3.8	46.0	17.2	0.8	10.9	1.0	2.2	8.0	10.1

【 특례유형별 분포 】

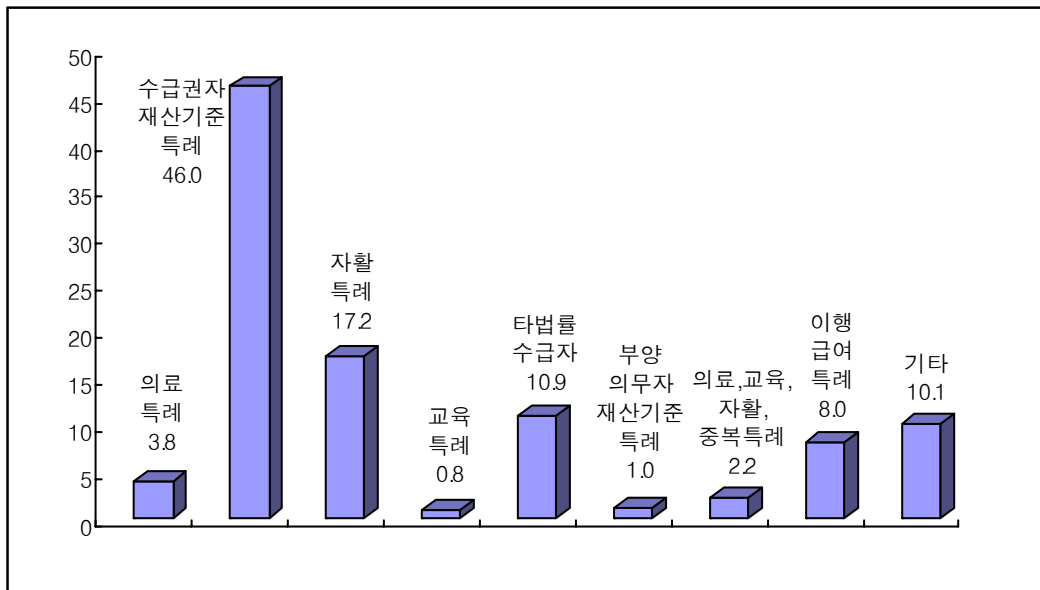

③ 연령별 현황 : 표 5 ~ 표 7 참조

가. 연령별 현황(총괄)

- 수급자 비율을 생애주기별로 보면 중년기(40~64세)가 36.4%로 가장 높으며, 노년기(65세 이상) 28.9%, 청소년기(12~19세) 16.3%의 순이며 영유아기(0~5세)는 가장 낮은 2.2%임.
- 총 인구수 대비 수급자 비율은 노년기가 6.3%로 가장 높은 반면 청년기가 가장 낮은 1.0%임.

【생애주기별¹⁾ 일반수급자 현황】

(단위: 명, %)

구 분	합 계	영유아기	학령기	청소년기	청년기	중년기	노년기
수급자 수	1,300,499	29,111	63,541	212,020	146,520	473,209	376,098
수급자 비율	100	2.2	4.9	16.3	11.3	36.4	28.9
총인구수	50,948,272	2,816,103	2,907,732	5,392,155	14,795,891	19,056,331	5,980,060
총인구수 ²⁾ 대비 수급자비율	2.6	1.0	2.2	3.9	1.0	2.5	6.3

주: 1) 생애주기는 영유아기(0~5세), 학령기(6~11세), 청소년기(12~19세), 청년기(20~39세), 중년기(40~64세), 노년기(65세 이상)로 분류함.

2) 통계청, 주민등록인구(50,948,272명)

【생애주기별 일반수급자 분포】

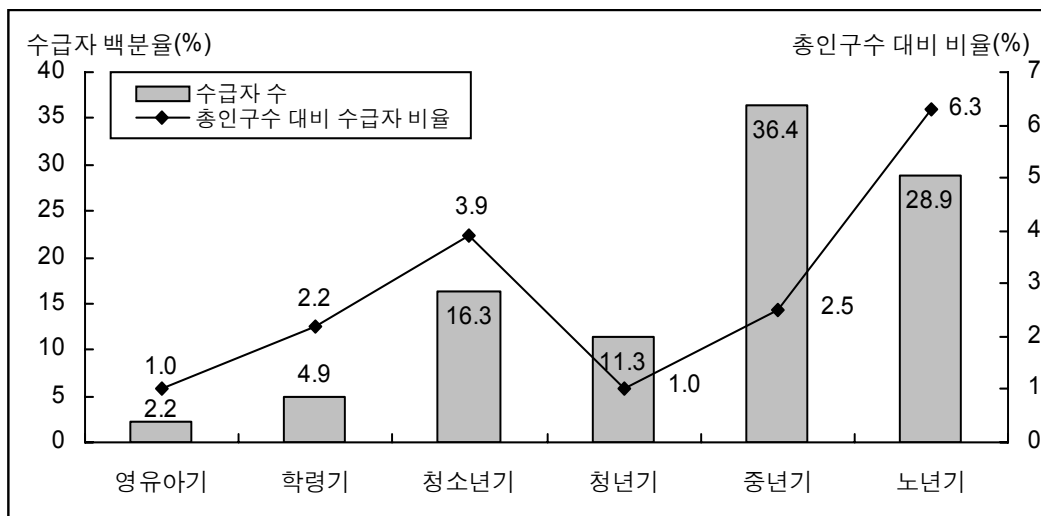

나. 연령별 현황(남자)

□ 생애주기별 남자의 수급자 비율은 중년기가 가장 높은 42.3%이고, 노년기(19.1%), 청소년기(19.0%), 그리고 청년기(11.1%) 순임.

– 총 인구수 대비 수급자 비율은 노년기가 4.3%로 가장 높게 나타났으며, 청소년기(3.8%), 중년기(2.5%)의 순임.

【생애주기별¹⁾ 일반수급자 현황(남자)】

(단위: 명, %)

	계	영유아기	학령기	청소년기	청년기	중년기	노년기
수급자 수	562,115	15,116	32,656	107,046	62,260	237,881	107,156
수급자 비율	100	2.7	5.8	19.0	11.1	42.3	19.1
총인구수	25,504,060	1,448,982	1,510,680	2,839,993	7,623,164	9,615,673	2,465,568
총인구수 ²⁾ 대비 수급자 비율	2.2	1.0	2.2	3.8	0.8	2.5	4.3

주: 1) 생애주기는 영유아기(0~5세), 학령기(6~11세), 청소년기(12~19세), 청년기(20~39세), 중년기(40~64세), 노년기(65세 이상)로 분류함.

2) 통계청, 주민등록인구(50,948,272명)

【생애주기별 일반수급자 분포(남자)】

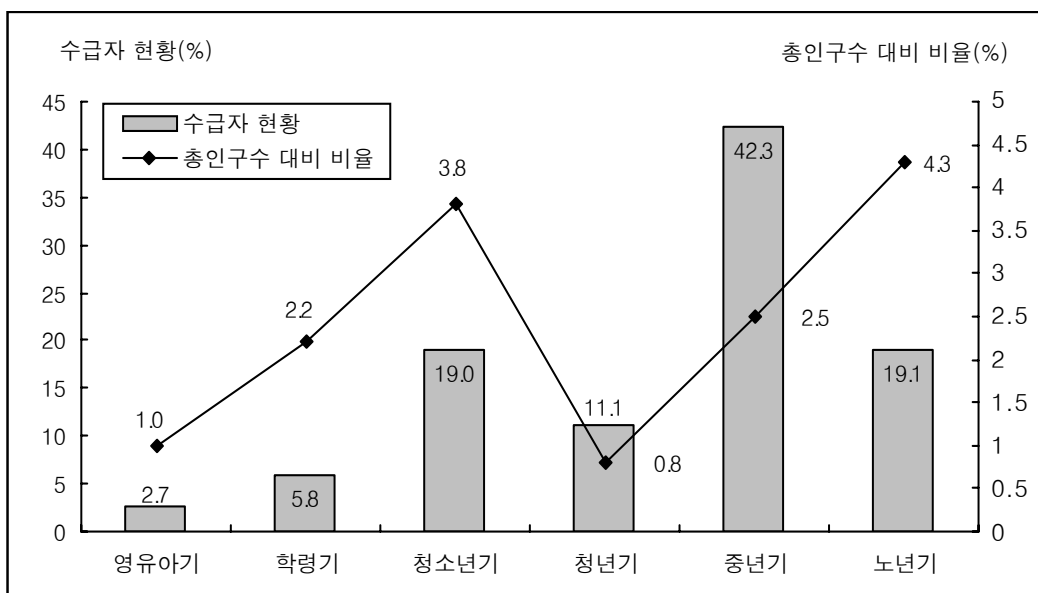

다. 연령별 현황(여자)

□ 생애주기별 여자의 수급자 비율은 노년기가 가장 높은 36.4%이고, 중년기(31.9%), 청소년기(14.2%)의 순임.

– 총 인구수 대비 여자의 수급자 비율을 보면 노년기가 7.7%로 가장 높게 나타났으며, 청소년기(4.1%), 중년기(2.5%)의 순임.

【생애주기별¹⁾ 일반수급자 현황(여자)】

(단위: 명, %)

	계	영유아기	학령기	청소년기	청년기	중년기	노년기
수급자 수	738,384	13,995	30,884	104,974	84,260	235,328	268,943
수급자 비율	100	1.9	4.2	14.2	11.4	31.9	36.4
총인구수	25,444,212	1,367,121	1,397,052	2,552,162	7,172,727	9,440,658	3,514,492
총인구수 ²⁾ 대비 수급자 비율	2.9	1.0	2.2	4.1	1.2	2.5	7.7

주: 1) 생애주기는 영유아기(0~5세), 학령기(6~11세), 청소년기(12~19세), 청년기(20~39세), 중년기(40~64세), 노년기(65세 이상)로 분류함.

2) 통계청, 주민등록인구(50,948,272명)

【생애주기별 일반수급자 분포(여자)】

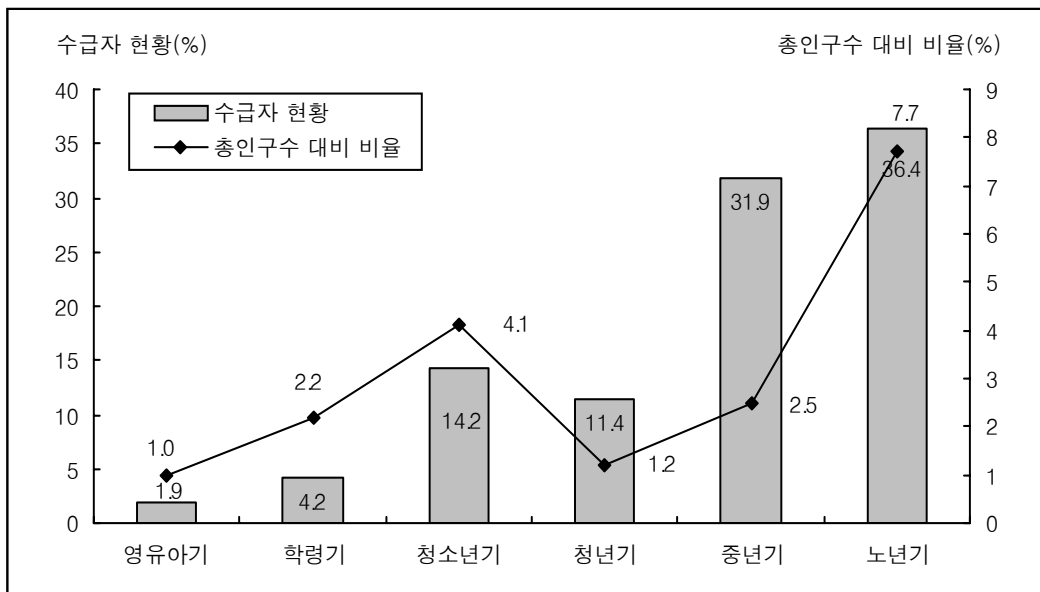

라. 성별수급자 비율 현황(남·여)

□ 생애주기별 남녀의 수급자 비율을 비교해 보면 남자는 중년기(42.3%)가, 여자는 노년기(36.4%)가 가장 높게 나타남.

【생애주기별¹⁾ 남녀의 수급자 비율 현황】

(단위: %)

구분	계	영유아기	학령기	청소년기	청년기	중년기	노년기
남자	100	2.7	5.8	19.0	11.1	42.3	19.1
여자	100	1.9	4.2	14.2	11.4	31.9	36.4

주: 1) 영유아기(0~5세), 학령기(6~11세), 청소년기(12~19세), 청년기(20~39세), 중년기(40~64세), 노년기(65세 이상)

【생애주기별 남녀의 수급자 비율 분포】

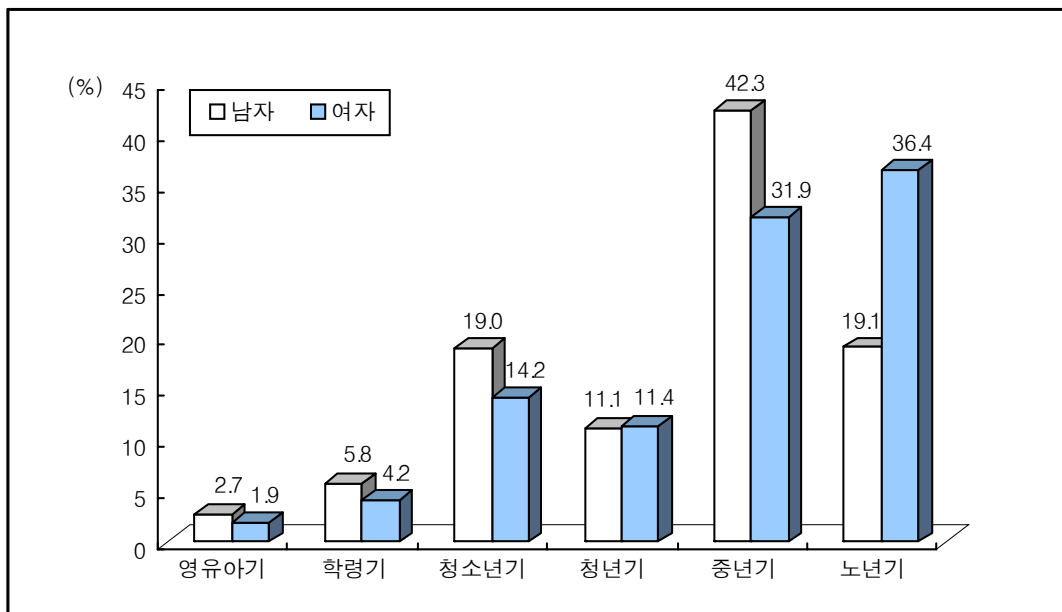

□ 생애주기별 남녀의 총인구 대비 수급자 비율은 학령기 이후부터 여자가 높게 나타났으며 특히 노년기에서 현저한 차이가 나타남.

【생애주기별 남녀의 총인구대비 수급자 비율 현황】

(단위: %)

구 분	계	영유아기	학령기	청소년기	청년기	중년기	노년기
남 자	2.2	1.0	2.2	3.8	0.8	2.5	4.3
여 자	2.9	1.0	2.2	4.1	1.2	2.5	7.7

주: 영유아기(0~5세), 학령기(6~11세), 청소년기(12~19세), 청년기(20~39세), 중년기(40~64세), 노년기(65세 이상)

【생애주기별 남녀의 총인구대비 수급자 비율 분포】

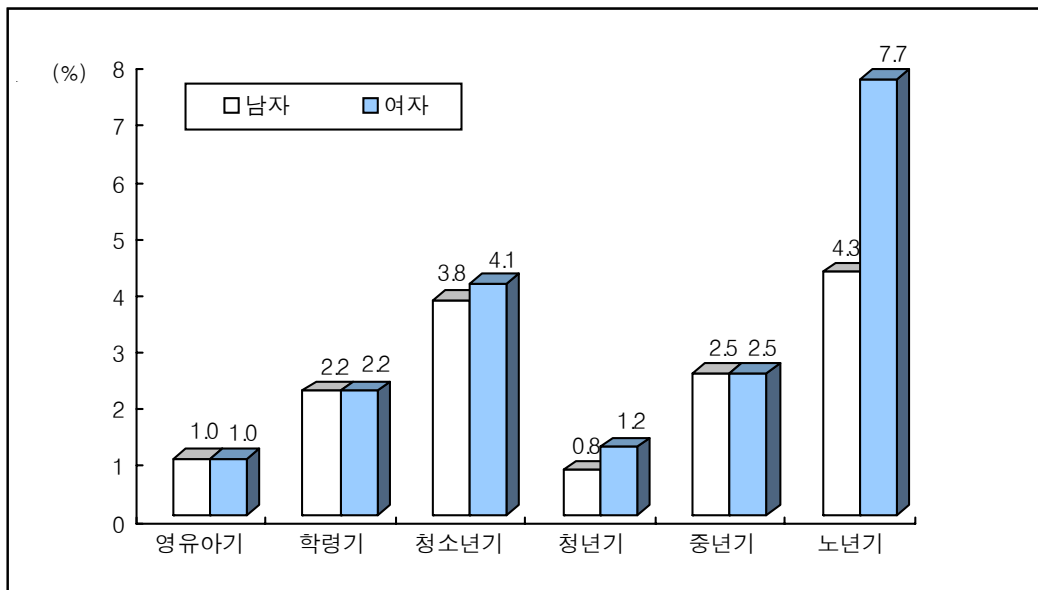

④ 취업 현황 : 표 8 참조

- 수급자 중 비경제활동인구가 85.2%이며, 경제활동인구는 14.8%임.
- 경제활동인구의 특성을 보면 고용이 불안정한 임시와 일일고용, 실직 및 미취업자가 대부분(전체수급자의 12.7%, 경제활동인구의 85.8%)임.
- 한편 임시고용 등에 비해 상대적으로 안정된 상시고용이나 자영업 및 농수축산업은 일부(전체수급자의 2.1%, 경제활동인구의 14.2%)임.

【수급자의 경제활동 유무 및 고용형태 현황】

(단위: 명, %)

구 분	계	경제활동인구							비경제활동인구
		소계	상시고용	임시고용	일일고용	자영업	농수축산업	실직 및 미취업	
수급자수 (일반)	1,300,499	193,101	7,558	17,376	71,768	13,982	5,931	76,486	1,107,398
구성비	100	14.8	0.6	1.3	5.5	1.1	0.4	5.9	85.2

【수급자의 경제활동 유무 및 고용형태 분포】

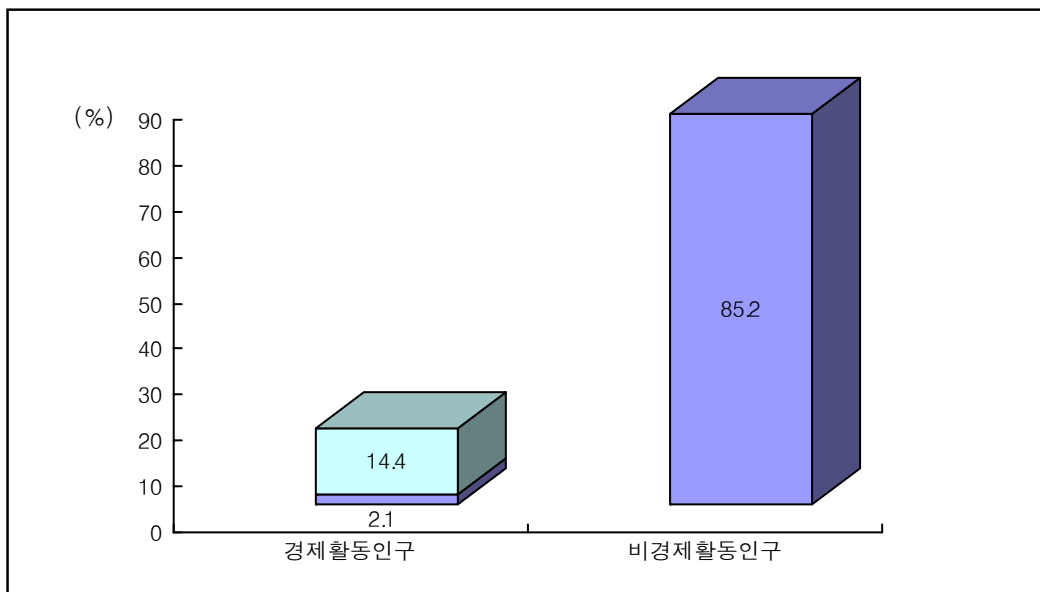

5 가구원수별 현황 : 표 9 참조

□ 수급자의 가구원수별 현황을 보면 과반수 이상이 1인가구(65.8%)이며, 다음으로 2인가구(18.0%), 3인가구(9.8%)의 순임.

【수급자의 가구원수별 현황】

(단위: 가구, %)

구 분	계	1인가구	2인가구	3인가구	4인가구	5인가구	6인가구	7인이상 가구
가구수	821,879	540,924	147,736	80,900	36,494	11,272	3,168	1,385
구성비	100	65.8	18.0	9.8	4.4	1.4	0.4	0.2

【수급자의 가구원수별 분포】

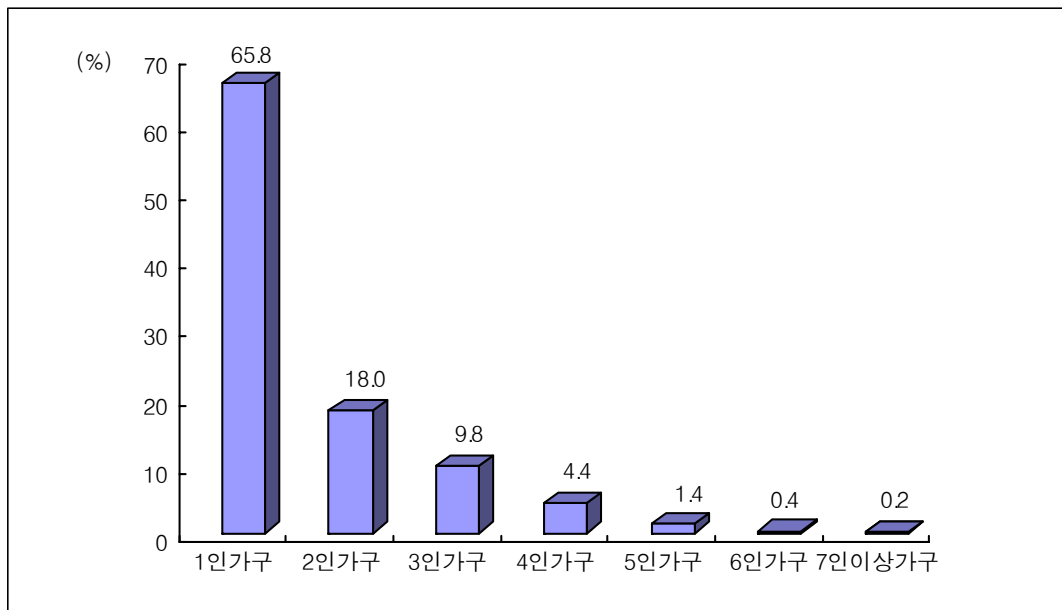

⑥ 가구유형별 현황 : 표 10 참조

□ 수급자의 가구유형은 대부분 노인, 장애인, 모자·부자가구 등 취약계층 가구가 62.8%이며, 보다 안정된 가구인 일반가구는 31.6%임.

【수급자의 가구유형별 현황】

(단위: 가구, %)

구분	계	노인가구	소년소녀 가장가구	모자가구	부자가구	장애인 가구	일반가구	기타
가구수	821,879	236,617	8,105	78,333	18,820	174,112	259,866	46,026
구성비	100	28.8	1.0	9.5	2.3	21.2	31.6	5.6

【수급자의 가구유형별 분포】

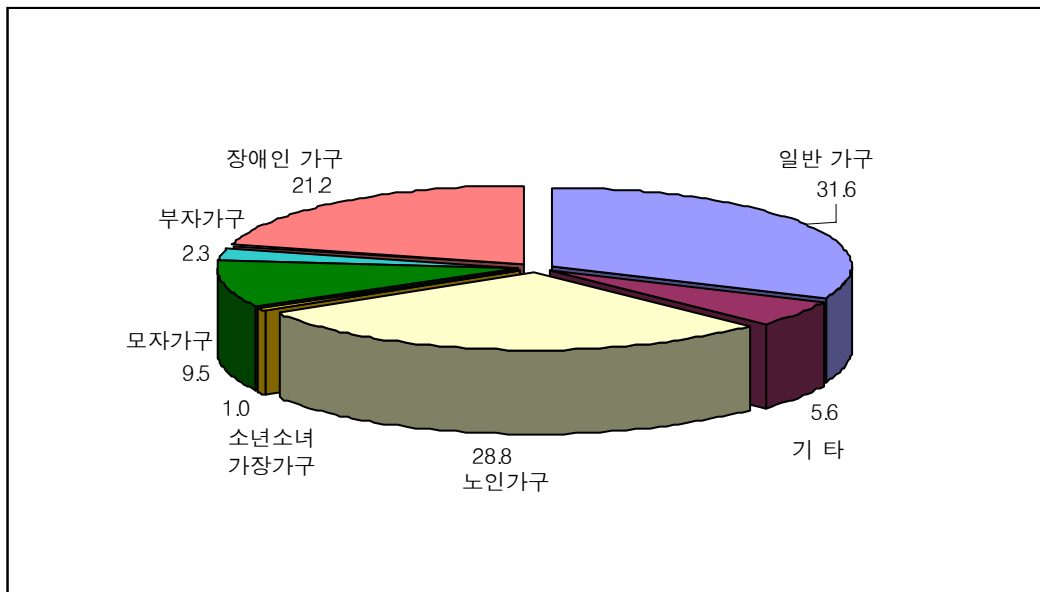

7 가구구성별 현황 : 표 11 참조

□ 수급자의 가구구성을 보면 단독가구 55.7%, 혈연가구 41.6%이며 비혈연가구는 0.9%에 불과함.

【수급자의 가구구성별 현황】

(단위: 가구, %)

구 분	계	단독가구	혈연가구				비혈연 가구	기 타
			소 계	부부가구	자녀동거 가구	그외가족 동거		
가구수	821,879	458,014	342,144	53,739	229,293	59,112	7,480	14,241
구성비	100	55.7	41.6	6.5	27.9	7.2	0.9	1.7

【수급자의 가구구성별 분포】

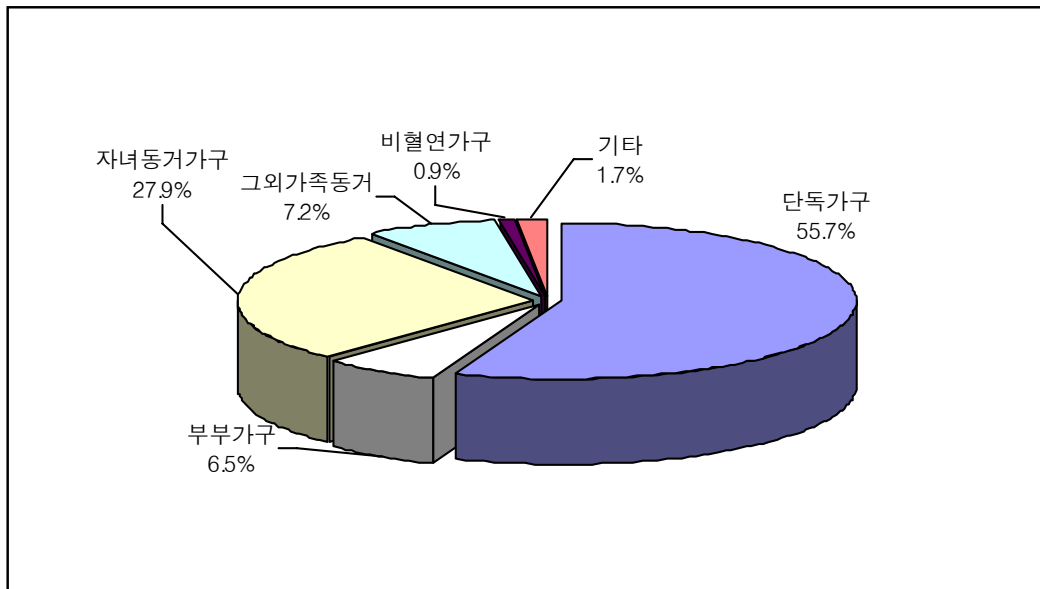

⑧ 주거유형별 현황 : 표 12 ~ 표 14 참조

□ 수급자의 주거유형은 전(월)세나 영구임대주택 등과 같은 임차거주자가 가장 많은 56.9%를 차지하고 있으며, 자가주택이 11.4%임.

【 주거유형별 현황 】

(단위: 가구, %)

구분	계	자가	무주택									
			임차					위탁				기타
			소계	전세	월세	보증부 월세	영구 임대주택	소계	가정 위탁	보장기관 제공 거주자	그룹홈 거주자	
가구수	821,879	93,369	467,496	70,430	124,439	120,646	151,981	11,950	1,076	8,071	2,803	249,064
구성비	100	11.4	56.9	8.6	15.1	14.7	18.5	1.4	0.1	1.0	0.3	30.3

※ 기타: 부분무료임차(21.1%), 전체무료임차(7.5%), 움막비닐하우스(0.5%), 무허가주택(0.8%) 등

【 수급자의 주거유형별 분포 】

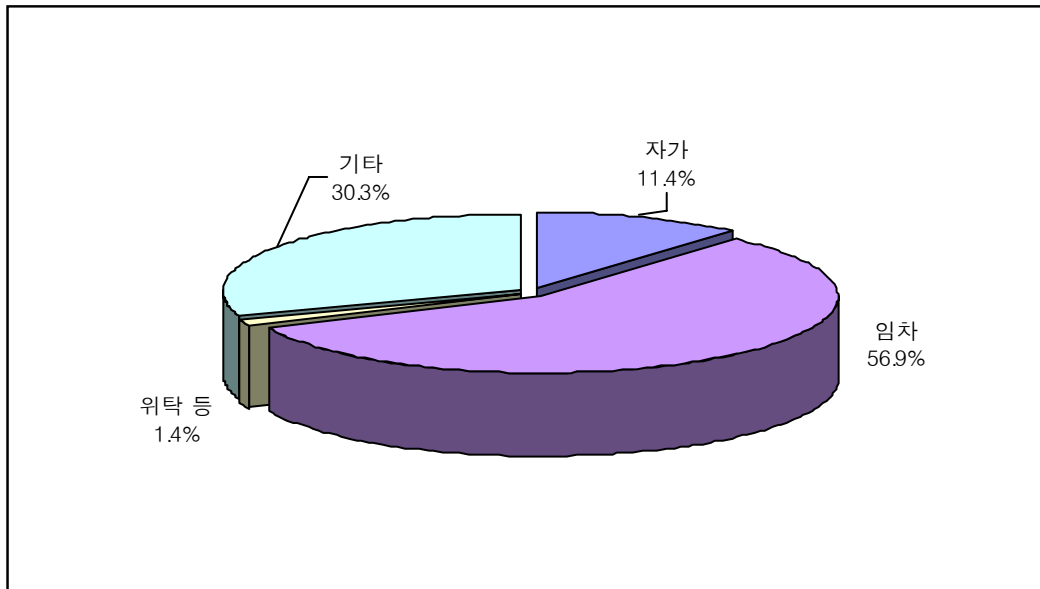

9 주거상태별 현황 : 표 15 ~ 표 17 참조

□ 수급자 주거상태를 보면 78.3%가 양호한 편이며 21.7%가 개선이 필요한 상태임.

【수급자 주거상태 현황】

(단위: 가구, %)

구분	계	양호	개선 필요					
			소계	개축	긴급보수	편의도모 보수	도배등 환경개선	기타
가구수	821,879	643,501	178,378	4,655	3,945	38,699	48,793	82,286
구성비	100	78.3	21.7	0.6	0.5	4.7	5.9	10.0

【수급자의 주거상태별 분포】

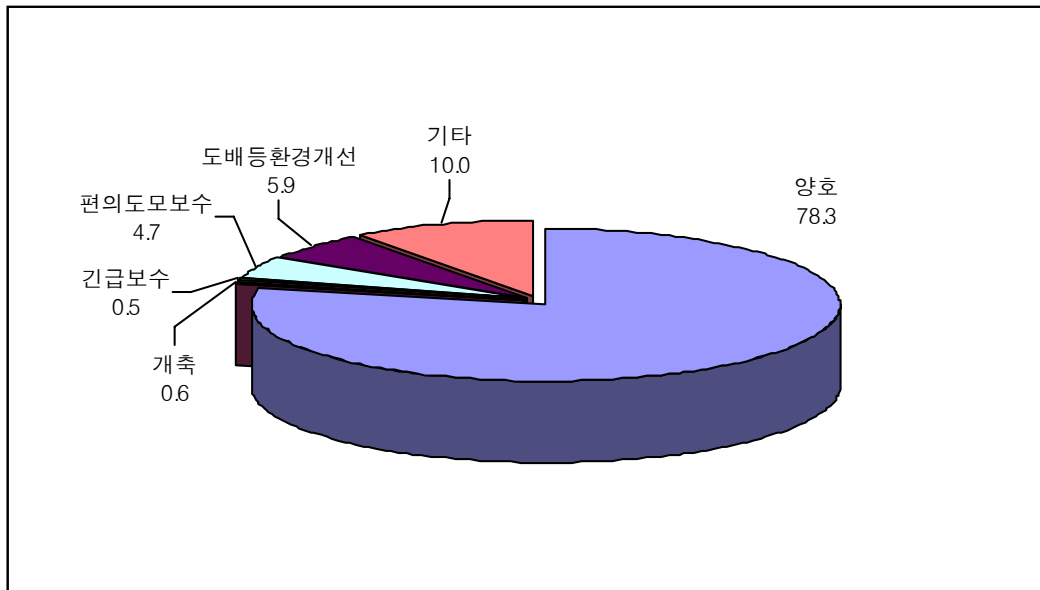

10 보장기간별 현황 : 표 18 ~ 표 20 참조

□ 수급자의 보장기간은 10년 이상이 가장 많은 24.5%이고, 4~5년 미만은 5.5%로 가장 적음

【수급자의 보장기간별 현황】

(단위: 가구, %)

구분	계	1년 미만	1~2년 미만	2~3년 미만	3~4년 미만	4~5년 미만	5~6년 미만	6~8년 미만	8~10년 미만	10년 이상
가구수	821,879	102,033	119,097	73,890	60,683	45,290	50,226	96,818	72,170	201,672
구성비	100	12.4	14.5	9.0	7.4	5.5	6.1	11.8	8.8	24.5

【수급자의 보장기간별 분포】

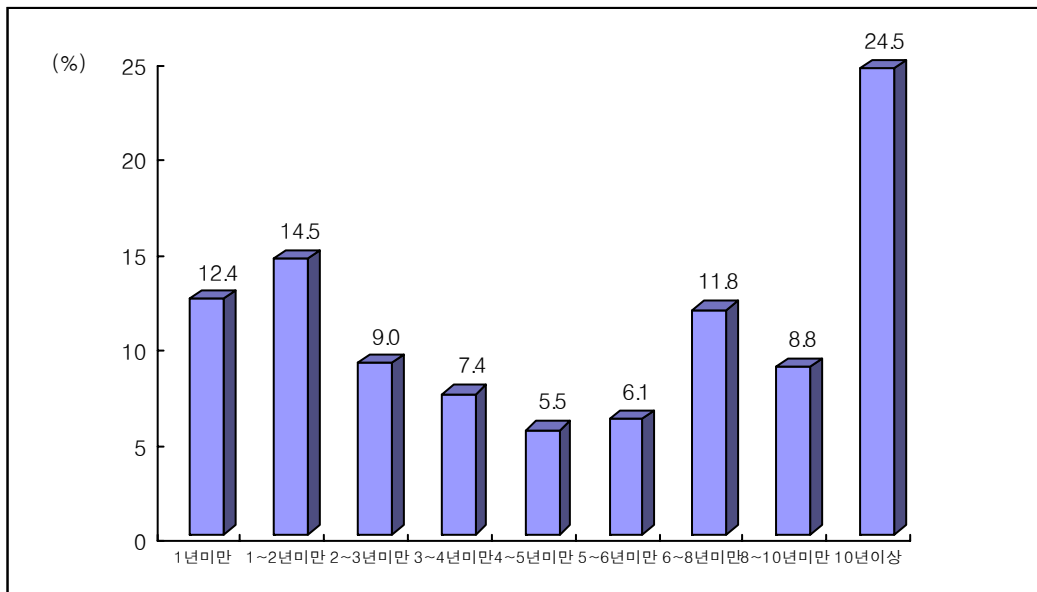

【표 1】 수급자 현황 - 수급자 종류별, 시도별

(단위: 가구, 명)

시 도	계		일반수급자		시설수급자
	가구	인원	가구	인원	인원
2001년	698,075	1,419,995	698,075	1,345,526	74,469
2002년	691,018	1,351,185	691,018	1,275,625	75,560
2003년	717,861	1,374,405	717,861	1,292,690	81,715
2004년	753,681	1,424,088	753,681	1,337,714	86,374
2005년	809,745	1,513,352	809,745	1,425,684	87,668
2006년	831,692	1,534,950	831,692	1,449,832	85,118
2007년	852,420	1,549,848	852,420	1,463,140	86,708
2008년	854,205	1,529,939	854,205	1,444,010	85,929
2009년	882,925	1,568,533	882,925	1,482,719	85,814
2010년	878,799	1,549,820	878,799	1,458,198	91,622
2011년	850,689	1,469,254	850,689	1,379,865	89,389
2012년	821,879	1,394,042	821,879	1,300,499	93,543
서울	120,704	199,310	120,704	188,017	11,293
부산	82,491	135,973	82,491	128,650	7,323
대구	54,784	99,473	54,784	93,208	6,265
인천	40,840	70,860	40,840	66,713	4,147
광주	31,148	60,684	31,148	57,528	3,156
대전	24,471	44,992	24,471	41,819	3,173
울산	10,090	15,804	10,090	14,819	985
세종	1,872	3,442	1,872	2,813	629
경기	117,096	192,170	117,096	178,155	14,015
강원	35,609	58,820	35,609	54,936	3,884
충북	28,553	49,669	28,553	43,908	5,761
충남	34,513	58,363	34,513	53,594	4,769
전북	53,778	95,656	53,778	89,906	5,750
전남	51,926	87,670	51,926	81,249	6,421
경북	63,987	105,193	63,987	97,784	7,409
경남	58,408	93,977	58,408	87,559	6,418
제주	11,609	21,986	11,609	19,841	2,145

【표 2】 일반수급자 현황 - 수급자 종류별, 월별

(단위: 가구, 명)

시 도	일 반 수 급 자	
	가 구	인 원
2012년 평균	831,289	1,328,787
1월	846,719	1,370,841
2월	839,796	1,356,259
3월	837,610	1,349,815
4월	838,425	1,348,479
5월	837,662	1,343,717
6월	835,927	1,336,375
7월	831,797	1,325,779
8월	823,400	1,309,214
9월	820,598	1,302,918
10월	820,173	1,300,251
11월	821,485	1,301,296
12월	821,879	1,300,499

【표 3】 일반수급자 현황 - 수급자 성별, 시도별

(단위: 명)

	계	남	여
2001년	1,345,526	567,025	778,501
2002년	1,275,625	533,167	742,458
2003년	1,292,690	541,233	751,457
2004년	1,337,714	562,074	775,640
2005년	1,425,684	604,255	821,429
2006년	1,449,832	616,521	833,311
2007년	1,463,140	622,400	840,740
2008년	1,444,010	617,015	826,995
2009년	1,482,719	638,061	844,658
2010년	1,458,198	626,798	831,400
2011년	1,379,865	594,955	784,910
2012년	1,300,499	562,115	738,384
서울	188,017	81,442	106,575
부산	128,650	55,951	72,699
대구	93,208	39,478	53,730
인천	66,713	28,610	38,103
광주	57,528	24,506	33,022
대전	41,819	18,131	23,688
울산	14,819	6,566	8,253
세종	2,813	1,274	1,539
경기	178,155	76,729	101,426
강원	54,936	24,312	30,624
충북	43,908	19,042	24,866
충남	53,594	23,295	30,299
전북	89,906	38,731	51,175
전남	81,249	35,339	45,910
경북	97,784	41,943	55,841
경남	87,559	38,258	49,301
제주	19,841	8,508	11,333

【표 4】 일반수급자의 특례현황

시 도	계	의료특례	수급권자 재산기준특례	자활특례	교육특례
2001년	26,652	6,971	8,162	3,270	1,797
2002년	25,083	8,416	5,999	3,365	1,662
2003년	21,998	9,607	113	3,790	1,530
2004년	24,512	10,136	40	4,639	1,477
2005년	24,822	8,714	1,535	4,074	2,091
2006년	23,848	6,342	3,033	3,599	2,345
2007년	16,937	211	5,405	5,143	54
2008년	18,362	205	6,256	4,566	50
2009년	22,222	214	8,524	5,145	42
2010년	35,087	314	17,420	6,733	457
2011년	39,570	678	19,088	7,777	547
2012년	44,882	1,718	20,654	7,726	361
서울	4,275	163	1,601	711	35
부산	3,147	92	859	1,204	46
대구	2,001	66	501	785	27
인천	2,484	55	763	507	13
광주	1,480	253	183	382	43
대전	844	81	202	124	40
울산	257	16	66	58	0
세종	192	5	150	13	0
경기	8,185	286	3,896	852	99
강원	2,189	83	1,260	296	7
충북	1,604	15	920	151	0
충남	2,374	39	1,422	227	5
전북	3,624	128	1,952	614	16
전남	3,486	148	1,717	688	14
경북	4,023	139	2,209	594	4
경남	4,111	131	2,659	430	8
제주	606	18	294	90	4

- 특례유형별, 시도별

(단위: 가구)

타법률 수급자	부양의무자 재산기준특례	의료,교육,자활 중복특례	이행급여 특례	기 타	시 도
512	1,312	752	-	3,876	2001년
1,201	905	911	-	2,624	2002년
2,049	618	2,320	-	1,971	2003년
3,669	439	2,485	-	1,627	2004년
4,217	335	2,540	-	1,316	2005년
5,049	239	2,378	-	863	2006년
5,750	288	32	-	54	2007년
6,928	271	25	-	61	2008년
7,852	366	18	-	61	2009년
5,992	235	829	-	3,107	2010년
6,004	321	686	1,093	3,376	2011년
4,905	427	987	3,588	4,516	2012년
1,311	65	64	182	143	서울
207	19	32	534	154	부산
249	25	40	232	76	대구
388	26	35	269	428	인천
176	14	84	275	70	광주
113	7	78	165	34	대전
48	2	1	22	44	울산
3	0	5	6	10	세종
1,167	74	167	555	1,089	경기
157	17	35	170	164	강원
198	20	22	84	194	충북
187	15	36	105	338	충남
131	32	115	400	236	전북
91	27	129	172	500	전남
230	26	80	230	511	경북
210	48	56	94	475	경남
39	10	8	93	50	제주

【표 5】 일반수급자 연령별

시 도	계	0~4	5~9	10~14	15~19	20~24	25~29	30~34	35~39
2001년	1,345,526	34,549	82,903	115,583	162,075	53,581	26,598	46,518	78,113
2002년	1,275,625	29,266	77,288	112,077	146,612	51,348	22,613	40,750	39,942
2003년	1,292,690	29,287	79,755	116,868	140,609	51,018	21,050	39,054	71,289
2004년	1,337,714	30,641	82,724	127,251	141,729	50,321	21,325	39,249	73,785
2005년	1,425,684	32,015	87,408	143,017	150,698	51,750	22,649	40,409	78,945
2006년	1,449,832	30,757	85,431	147,672	158,400	49,243	22,979	38,042	79,402
2007년	1,463,140	29,405	79,163	144,829	165,833	49,565	22,805	35,471	76,726
2008년	1,444,010	27,073	70,251	138,023	169,986	51,789	22,403	31,526	70,744
2009년	1,482,719	28,338	65,428	135,623	179,584	57,899	22,906	30,736	68,599
2010년	1,458,198	27,106	56,051	124,724	176,277	60,922	21,940	28,280	61,726
2011년	1,379,865	25,014	47,787	109,979	163,648	60,897	19,979	25,767	52,480
2012년	1,300,499	22,412	41,804	93,517	146,939	59,978	17,953	23,562	45,027
서울	188,017	2,817	5,117	11,478	19,560	9,447	2,994	3,205	5,857
부산	128,650	1,773	3,435	8,126	13,834	6,277	1,857	2,210	4,262
대구	93,208	1,688	3,142	7,215	12,095	5,378	1,319	1,628	3,311
인천	66,713	1,453	2,358	4,899	7,850	3,186	927	1,272	2,483
광주	57,528	1,482	2,410	5,386	8,629	3,985	1,079	1,252	2,335
대전	41,819	838	1,662	3,530	5,516	2,310	539	802	1,666
울산	14,819	246	484	1,059	1,618	540	148	279	522
세종	2,813	37	79	196	288	82	27	58	102
경기	178,155	3,040	5,634	12,347	19,325	7,342	2,190	3,179	5,865
강원	54,936	897	1,758	4,145	5,979	2,280	668	934	1,875
충북	43,908	804	1,508	3,230	4,753	1,684	583	861	1,601
충남	53,594	891	1,904	4,027	5,766	1,797	653	1,066	2,062
전북	89,906	1,769	3,340	7,418	10,854	4,432	1,357	1,821	3,321
전남	81,249	1,298	2,473	6,164	9,027	3,167	1,011	1,378	2,648
경북	97,784	1,561	2,993	6,684	9,848	3,754	1,288	1,785	3,481
경남	87,559	1,300	2,579	5,791	9,235	3,340	1,041	1,503	2,976
제주	19,841	518	928	1,822	2,762	977	272	329	660

현황 (총괄)

(단위: 명)

40~44	45~49	50~54	55~59	60~64	65~69	70~74	75~79	80세 이상	시 도
114,289	89,240	64,150	60,977	82,678	98,648	91,151	70,222	74,251	2001년
107,460	88,523	62,656	55,542	82,137	97,424	92,412	69,846	69,569	2002년
106,398	95,369	64,142	57,038	80,286	99,444	94,740	72,090	74,253	2003년
107,647	103,862	69,580	59,704	77,548	101,059	97,960	76,326	77,003	2004년
111,885	117,243	80,474	65,153	76,381	102,962	102,791	80,219	81,686	2005년
111,053	125,883	89,143	66,263	71,969	103,127	105,047	81,590	83,831	2006년
109,581	129,809	96,358	69,180	68,258	106,861	107,029	84,274	87,993	2007년
110,472	129,051	103,740	69,681	67,221	102,067	105,645	83,638	90,700	2008년
113,626	132,883	114,124	75,402	69,724	100,694	107,321	85,696	94,136	2009년
108,072	128,224	119,558	82,738	71,366	97,496	107,653	89,153	96,912	2010년
99,253	118,337	121,081	87,834	69,398	89,530	105,191	88,186	95,504	2011년
88,518	108,244	117,505	89,775	69,167	83,114	107,652	88,017	97,315	2012년
12,033	15,917	17,461	13,789	10,434	13,881	17,596	12,943	13,488	서울
9,087	10,987	12,696	10,262	7,829	8,861	10,800	8,398	7,956	부산
7,260	8,834	8,830	6,121	4,838	5,103	6,586	5,182	4,678	대구
4,787	5,646	5,851	4,481	3,280	4,027	5,281	4,364	4,568	인천
4,615	5,498	5,002	3,312	2,437	2,488	2,917	2,255	2,446	광주
3,244	3,587	3,799	2,670	2,066	2,311	2,861	2,221	2,197	대전
1,021	1,256	1,423	1,172	880	998	1,250	936	987	울산
186	189	223	195	134	196	303	233	285	세종
11,593	14,310	15,736	11,906	8,605	12,393	16,626	13,572	14,492	경기
3,461	4,272	4,986	3,835	2,677	3,578	4,911	3,889	4,791	강원
2,964	3,429	3,940	3,127	2,224	2,949	3,708	3,116	3,427	충북
3,516	4,038	4,567	3,517	2,864	3,623	4,541	4,050	4,712	충남
6,071	7,117	7,535	5,750	4,737	5,011	6,545	5,900	6,928	전북
4,834	6,294	6,767	5,043	4,525	4,867	6,820	6,231	8,702	전남
6,502	7,942	8,867	6,893	5,559	6,161	8,428	7,295	8,743	경북
5,998	7,343	8,364	6,617	5,201	5,602	7,146	6,202	7,321	경남
1,346	1,585	1,458	1,085	877	1,065	1,333	1,230	1,594	제주

【표 6】 일반수급자 연령별

시 도	계	0~4	5~9	10~14	15~19	20~24	25~29	30~34	35~39
2001년	567,025	17,859	43,035	58,209	80,795	27,793	13,690	18,693	31,938
2002년	533,167	15,146	39,942	56,891	72,933	26,418	11,735	16,431	28,165
2003년	541,233	15,105	41,254	59,537	70,147	25,980	10,932	15,670	28,251
2004년	562,074	15,945	42,461	65,043	70,648	25,073	10,907	15,484	28,914
2005년	604,255	16,538	44,962	73,316	74,828	25,281	11,681	15,838	30,674
2006년	616,521	15,844	43,790	76,091	78,626	22,716	11,702	14,806	30,313
2007년	622,400	15,197	40,568	74,466	82,640	22,035	11,576	13,886	29,079
2008년	617,015	14,032	36,161	71,105	84,883	22,444	11,401	12,562	26,836
2009년	638,061	14,676	33,643	69,737	89,857	25,240	11,655	12,469	26,113
2010년	626,798	14,062	28,697	64,061	87,996	26,149	11,229	11,686	23,462
2011년	594,955	13,002	24,568	56,335	81,928	25,930	10,244	10,689	20,166
2012년	562,115	11,701	21,543	47,962	73,612	25,697	9,302	9,807	17,454
서울	81,442	1,459	2,589	5,799	9,690	4,100	1,607	1,501	2,272
부산	55,951	923	1,748	4,178	6,848	2,665	1,044	978	1,715
대구	39,478	880	1,643	3,805	6,005	2,402	689	626	1,119
인천	28,610	766	1,230	2,485	3,863	1,353	465	463	856
광주	24,506	762	1,266	2,702	4,252	1,602	547	464	771
대전	18,131	416	842	1,818	2,743	992	273	302	562
울산	6,566	138	261	545	813	193	71	113	230
세종	1,274	22	46	107	158	35	16	23	42
경기	76,729	1,550	2,883	6,372	9,713	3,094	1,138	1,302	2,275
강원	24,312	494	901	2,136	3,026	971	353	382	806
충북	19,042	418	763	1,601	2,414	783	260	364	644
충남	23,295	443	969	2,067	2,949	803	329	431	807
전북	38,731	962	1,695	3,806	5,504	1,872	687	730	1,242
전남	35,339	658	1,317	3,159	4,651	1,351	493	601	1,171
경북	41,943	856	1,521	3,427	5,057	1,726	667	751	1,428
경남	38,258	683	1,389	3,030	4,568	1,353	537	650	1,280
제주	8,508	271	480	925	1,358	402	126	126	234

현황 (남자)

(단위: 명)

40~44	45~49	50~54	55~59	60~64	65~69	70~74	75~79	80세 이상	시 도
52,673	47,506	33,488	25,710	28,423	29,626	22,739	16,990	17,858	2001년
49,289	47,381	33,498	24,163	28,428	29,264	22,933	16,286	14,264	2002년
48,737	51,353	34,799	25,714	28,149	30,260	23,982	16,455	14,908	2003년
48,903	56,025	38,149	27,791	27,869	30,965	25,548	16,932	15,417	2004년
50,187	63,122	44,548	31,264	28,021	32,325	27,886	17,604	16,180	2005년
49,000	67,395	49,770	32,654	27,285	33,123	29,496	17,828	16,082	2006년
46,929	68,513	54,300	35,096	26,887	35,218	30,988	18,757	16,265	2007년
46,194	67,607	59,228	36,086	27,704	34,154	31,429	19,076	16,113	2008년
47,097	68,437	65,350	40,020	29,753	34,688	32,625	20,411	16,290	2009년
44,068	64,253	68,348	44,650	31,414	34,108	33,319	22,541	16,755	2010년
39,689	58,581	69,058	48,292	31,572	32,281	33,275	23,071	16,274	2011년
35,614	52,421	66,771	50,229	32,846	31,178	35,100	24,061	16,817	2012년
4,769	7,459	9,721	7,676	5,068	5,433	6,113	3,726	2,460	서울
3,684	5,318	7,224	5,696	3,650	3,260	3,458	2,272	1,290	부산
2,546	3,783	4,767	3,288	2,113	1,716	2,011	1,341	744	대구
1,799	2,687	3,231	2,483	1,541	1,511	1,690	1,290	897	인천
1,589	2,263	2,632	1,795	1,144	930	886	571	330	광주
1,232	1,597	2,047	1,452	962	851	949	669	424	대전
436	647	800	650	446	375	444	265	139	울산
87	103	142	124	60	63	104	78	64	세종
4,582	7,044	8,943	6,682	4,140	4,612	5,526	3,944	2,929	경기
1,550	2,195	2,931	2,239	1,228	1,386	1,644	1,144	926	강원
1,270	1,785	2,218	1,741	1,019	1,065	1,245	870	582	충북
1,533	2,085	2,649	1,959	1,390	1,341	1,507	1,146	887	충남
2,279	3,437	4,248	3,250	2,276	1,878	2,113	1,538	1,214	전북
2,157	3,311	4,133	3,057	2,345	1,950	2,169	1,501	1,315	전남
2,843	4,114	5,205	3,726	2,523	2,244	2,593	1,888	1,374	경북
2,703	3,840	5,063	3,799	2,516	2,093	2,167	1,533	1,054	경남
555	753	817	612	425	470	481	285	188	제주

【표 7】 일반수급자 연령별

시 도	계	0~4	5~9	10~14	15~19	20~24	25~29	30~34	35~39
2001년	778,501	16,690	39,868	57,374	81,280	25,788	12,908	27,825	46,175
2002년	742,458	14,120	37,346	55,186	73,679	24,930	10,878	24,319	41,937
2003년	751,457	14,182	38,501	57,331	70,462	25,038	10,118	23,384	43,038
2004년	775,640	14,696	40,263	62,208	71,081	25,248	10,418	23,765	44,871
2005년	821,429	15,476	42,446	69,701	75,870	26,469	10,968	24,571	48,271
2006년	833,311	14,913	41,641	71,581	79,774	26,527	11,277	23,236	49,089
2007년	840,740	14,208	38,595	70,363	83,193	27,530	11,229	21,585	47,647
2008년	826,995	13,041	34,090	66,918	85,103	29,345	11,002	18,964	43,908
2009년	844,658	13,662	31,785	65,886	89,727	32,659	11,251	18,267	42,486
2010년	831,400	13,044	27,354	60,663	88,281	34,773	10,711	16,594	38,264
2011년	784,910	12,012	23,219	53,644	81,720	34,967	9,735	15,078	32,314
2012년	738,384	10,711	20,260	45,555	73,327	34,281	8,651	13,755	27,573
서울	106,575	1,358	2,528	5,679	9,870	5,347	1,387	1,704	3,585
부산	72,699	850	1,687	3,948	6,986	3,612	813	1,232	2,547
대구	53,730	808	1,499	3,410	6,090	2,976	630	1,002	2,192
인천	38,103	687	1,128	2,414	3,987	1,833	462	809	1,627
광주	33,022	720	1,144	2,684	4,377	2,383	532	788	1,564
대전	23,688	422	820	1,712	2,773	1,318	266	500	1,104
울산	8,253	108	223	514	805	347	77	166	292
세종	1,539	15	33	89	130	47	11	35	60
경기	101,426	1,490	2,751	5,975	9,612	4,248	1,052	1,877	3,590
강원	30,624	403	857	2,009	2,953	1,309	315	552	1,069
충북	24,866	386	745	1,629	2,339	901	323	497	957
충남	30,299	448	935	1,960	2,817	994	324	635	1,255
전북	51,175	807	1,645	3,612	5,350	2,560	670	1,091	2,079
전남	45,910	640	1,156	3,005	4,376	1,816	518	777	1,477
경북	55,841	705	1,471	3,257	4,791	2,028	621	1,034	2,053
경남	49,301	617	1,190	2,761	4,667	1,987	504	853	1,696
제주	11,333	247	448	897	1,404	575	146	203	426

현황 (여자)

(단위: 명)

40~44	45~49	50~54	55~59	60~64	65~69	70~74	75~79	80세 이상	시 도
61,616	41,734	30,662	35,267	54,255	69,022	68,412	53,232	56,393	2001년
58,171	41,142	29,158	31,379	53,709	68,160	69,479	53,560	55,305	2002년
57,661	44,016	29,343	31,324	52,137	69,184	70,758	55,635	59,345	2003년
58,744	47,837	31,431	31,913	49,679	70,094	72,412	59,394	61,586	2004년
61,698	54,121	35,926	33,889	48,360	70,637	74,905	62,615	65,506	2005년
62,053	58,488	39,373	33,609	44,684	70,004	75,551	63,762	67,749	2006년
62,652	61,296	42,058	34,084	41,371	71,643	76,041	65,517	71,728	2007년
64,278	61,444	44,512	33,595	39,517	67,913	74,216	64,562	74,587	2008년
66,529	64,446	48,774	35,382	39,971	66,006	74,696	65,285	77,846	2009년
64,004	63,971	51,210	38,088	39,952	63,388	74,334	66,612	80,157	2010년
59,564	59,756	52,023	39,542	37,826	57,249	71,916	65,115	79,230	2011년
52,904	55,823	50,734	39,546	36,321	51,936	72,552	63,956	80,499	2012년
7,264	8,458	7,740	6,113	5,366	8,448	11,483	9,217	11,028	서울
5,403	5,669	5,472	4,566	4,179	5,601	7,342	6,126	6,666	부산
4,714	5,051	4,063	2,833	2,725	3,387	4,575	3,841	3,934	대구
2,988	2,959	2,620	1,998	1,739	2,516	3,591	3,074	3,671	인천
3,026	3,235	2,370	1,517	1,293	1,558	2,031	1,684	2,116	광주
2,012	1,990	1,752	1,218	1,104	1,460	1,912	1,552	1,773	대전
585	609	623	522	434	623	806	671	848	울산
99	86	81	71	74	133	199	155	221	세종
7,011	7,266	6,793	5,224	4,465	7,781	11,100	9,628	11,563	경기
1,911	2,077	2,055	1,596	1,449	2,192	3,267	2,745	3,865	강원
1,694	1,644	1,722	1,386	1,205	1,884	2,463	2,246	2,845	충북
1,983	1,953	1,918	1,558	1,474	2,282	3,034	2,904	3,825	충남
3,792	3,680	3,287	2,500	2,461	3,133	4,432	4,362	5,714	전북
2,677	2,983	2,634	1,986	2,180	2,917	4,651	4,730	7,387	전남
3,659	3,828	3,662	3,167	3,036	3,917	5,835	5,407	7,370	경북
3,295	3,503	3,301	2,818	2,685	3,509	4,979	4,669	6,267	경남
791	832	641	473	452	595	852	945	1,406	제주

【표 8】 일반수급자 취업현황

(단위: 명)

시 도	계	경 제 활 동 인 구							비경제 활동인구
		소계	상시고용	임시고용	일일고용	자영업	농수 축산업	실직 및 미취업	
2001년	1,102,559	335,057	21,133	33,730	145,471	52,089	4,818	77,816	767,502
2002년	1,056,994	301,202	17,556	29,979	131,282	46,028	7,672	68,685	755,792
2003년	1,066,780	297,401	15,769	29,571	127,712	41,428	10,281	72,640	769,379
2004년	1,337,714	301,700	14,293	29,963	127,336	37,604	11,909	80,595	1,036,014
2005년	1,425,684	318,637	13,965	31,640	131,102	34,943	12,972	94,015	1,107,047
2006년	1,449,832	320,345	13,317	32,101	129,487	31,518	12,655	101,267	1,129,487
2007년	1,463,140	322,937	12,795	32,283	127,670	28,936	12,479	108,774	1,140,203
2008년	1,444,010	318,500	12,181	31,517	123,552	26,296	11,826	113,128	1,125,510
2009년	1,482,719	331,484	12,644	31,966	124,545	25,441	11,036	125,852	1,151,235
2010년	1,458,198	285,189	11,045	26,924	108,088	21,468	9,564	108,100	1,173,009
2011년	1,379,865	236,909	9,326	21,685	89,387	17,146	7,618	91,747	1,142,956
2012년	1,300,499	193,101	7,558	17,376	71,768	13,982	5,931	76,486	1,107,398
서울	188,017	27,932	947	3,003	8,872	1,300	17	13,793	160,085
부산	128,650	20,427	919	1,715	6,570	1,144	33	10,046	108,223
대구	93,208	17,324	636	1,425	7,703	971	29	6,560	75,884
인천	66,713	8,503	361	1,065	2,462	372	36	4,207	58,210
광주	57,528	10,280	504	937	3,959	524	64	4,292	47,248
대전	41,819	6,736	252	546	3,385	488	18	2,047	35,083
울산	14,819	2,177	88	208	701	151	15	1,014	12,642
세종	2,813	351	16	26	146	40	18	105	2,462
경기	178,155	21,282	961	2,146	7,259	1,169	184	9,563	156,873
강원	54,936	7,880	372	697	2,641	549	273	3,348	47,056
충북	43,908	5,981	208	497	2,549	515	305	1,907	37,927
충남	53,594	6,788	279	587	2,926	569	533	1,894	46,806
전북	89,906	14,664	483	1,122	5,751	1,450	881	4,977	75,242
전남	81,249	13,852	400	779	5,630	1,866	1,856	3,321	67,397
경북	97,784	14,809	581	1,250	6,070	1,444	1,101	4,363	82,975
경남	87,559	11,055	325	954	4,000	1,240	507	4,029	76,504
제주	19,841	3,060	226	419	1,144	190	61	1,020	16,781

【표 9】 일반수급가구 가구원수별 현황

(단위: 가구)

시 도	계	1인가구	2인가구	3인가구	4인가구	5인가구	6인가구	7인 이상 가구
2001년	698,075	353,437	149,106	105,980	62,126	19,966	5,492	1,968
2002년	691,018	371,166	144,295	98,189	54,151	16,865	4,624	1,728
2003년	717,861	399,220	146,655	98,532	51,997	15,636	4,248	1,573
2004년	753,681	426,701	152,454	101,200	52,094	15,516	4,153	1,563
2005년	809,745	463,181	161,044	108,067	55,050	16,444	4,304	1,655
2006년	831,692	482,842	163,478	108,631	54,510	16,269	4,278	1,684
2007년	852,420	511,975	164,300	104,564	50,843	15,111	4,061	1,566
2008년	854,205	525,078	160,918	100,546	47,698	14,555	3,888	1,522
2009년	882,925	547,931	164,856	101,774	48,047	14,798	3,923	1,596
2010년	878,799	549,341	163,983	99,248	46,424	14,373	3,840	1,590
2011년	850,689	544,206	156,799	90,321	41,472	12,804	3,514	1,573
2012년	821,879	540,924	147,736	80,900	36,494	11,272	3,168	1,385
서울	120,704	80,860	20,786	11,773	5,218	1,513	389	165
부산	82,491	54,583	14,800	8,386	3,514	938	197	73
대구	54,784	32,508	10,847	7,389	3,014	785	179	62
인천	40,840	25,618	7,806	4,644	1,963	605	145	59
광주	31,148	17,081	5,861	4,773	2,352	813	203	65
대전	24,471	14,816	4,558	3,095	1,353	454	145	50
울산	10,090	7,281	1,527	756	367	113	30	16
세종	1,872	1,332	279	143	84	23	8	3
경기	117,096	80,474	19,852	10,275	4,582	1,313	398	202
강원	35,609	23,923	6,578	3,132	1,339	447	127	63
충북	28,553	19,324	5,192	2,433	1,094	359	92	59
충남	34,513	23,270	6,290	2,874	1,391	456	160	72
전북	53,778	33,554	10,236	5,562	2,951	990	344	141
전남	51,926	34,756	9,671	4,127	2,162	818	275	117
경북	63,987	43,493	11,635	5,482	2,316	750	210	101
경남	58,408	40,793	9,820	4,777	2,125	637	174	82
제주	11,609	7,258	1,998	1,279	669	258	92	55

【표 10】 일반수급가구 가구유형별 현황 - 시도별

(단위: 가구)

시도	계	노인가구	소년소녀 가장가구	모자가구	부자가구	장애인 가 구	일반가구	기 타
2001년	698,075	237,443	13,613	70,152	19,128	100,313	217,462	39,964
2002년	691,018	235,893	13,638	65,132	17,289	104,009	216,645	38,412
2003년	717,861	238,790	13,932	66,636	17,158	112,987	230,827	37,531
2004년	753,681	240,030	14,387	70,951	17,916	123,418	249,393	37,586
2005년	809,745	244,565	14,823	77,985	19,450	136,892	276,227	39,803
2006년	831,692	242,470	14,713	81,189	19,963	144,747	288,945	39,665
2007년	852,420	245,935	14,475	82,920	19,934	154,066	294,872	40,218
2008년	854,205	243,132	14,276	82,880	19,744	162,527	291,680	39,966
2009년	882,925	244,529	13,533	86,961	21,115	171,330	302,202	43,255
2010년	878,799	243,708	11,565	85,970	20,879	173,322	291,774	51,581
2011년	850,689	237,213	9,798	83,525	20,479	173,751	277,081	48,842
2012년	821,879	236,617	8,105	78,333	18,820	174,112	259,866	46,026
서울	120,704	36,469	753	12,071	2,470	24,300	37,127	7,514
부산	82,491	22,473	570	8,440	2,233	15,829	28,634	4,312
대구	54,784	12,679	360	7,337	1,567	9,265	20,608	2,968
인천	40,840	11,511	489	4,970	1,022	8,197	12,146	2,505
광주	31,148	6,046	362	5,066	1,023	6,098	11,119	1,434
대전	24,471	5,854	131	3,144	665	5,182	8,415	1,080
울산	10,090	2,815	139	850	243	2,151	3,095	797
세종	1,872	570	14	111	32	384	590	171
경기	117,096	37,724	1,404	10,862	2,399	24,877	32,628	7,202
강원	35,609	10,881	541	2,776	799	7,656	10,714	2,242
충북	28,553	8,153	372	2,189	559	6,837	8,884	1,559
충남	34,513	10,682	365	2,497	610	8,798	9,643	1,918
전북	53,778	14,204	618	4,779	1,132	12,627	17,959	2,459
전남	51,926	16,682	725	3,169	1,005	12,741	14,979	2,625
경북	63,987	18,876	533	4,683	1,426	13,490	21,583	3,396
경남	58,408	17,221	630	4,076	1,202	13,381	18,723	3,175
제주	11,609	3,777	99	1,313	433	2,299	3,019	669

【표 11】 일반수급가구 가구구성별 현황 - 시도별

(단위: 가구)

시 도	계	단독가구	혈 연 가 구				비혈연 가 구	기 타
			소계	부부가구	자녀동거 가 구	그외가족 동거가구		
2001년	698,075	335,954	356,509	57,024	244,310	55,175	5,595	17
2002년	691,018	341,875	342,812	55,422	231,986	55,404	6,264	67
2003년	717,861	361,311	349,467	55,487	236,144	57,836	6,950	133
2004년	753,681	381,893	363,493	56,049	246,125	61,319	7,869	426
2005년	809,745	410,435	389,584	57,699	265,278	66,607	8,673	1,053
2006년	831,692	425,622	396,909	56,894	270,279	69,736	9,159	2
2007년	852,420	441,852	400,016	57,045	270,429	72,542	9,613	939
2008년	854,205	450,280	391,531	54,911	263,635	72,985	10,002	2,392
2009년	882,925	466,823	403,537	55,565	273,135	74,837	10,102	2,463
2010년	878,799	465,910	390,328	56,623	263,186	70,519	8,712	13,849
2011년	850,689	459,508	369,594	55,457	248,753	65,384	8,035	13,552
2012년	821,879	458,014	342,144	53,739	229,293	59,112	7,480	14,241
서울	120,704	67,282	49,481	7,234	33,985	8,262	1,379	2,562
부산	82,491	47,037	33,833	4,870	23,815	5,148	425	1,196
대구	54,784	27,949	25,561	2,944	19,379	3,238	206	1,068
인천	40,840	20,721	18,904	2,713	12,683	3,508	482	733
광주	31,148	14,805	15,744	1,394	12,609	1,741	114	485
대전	24,471	12,799	11,206	1,373	8,270	1,563	169	297
울산	10,090	6,026	3,778	495	2,349	934	83	203
세종	1,872	1,015	727	172	433	122	24	106
경기	117,096	65,169	47,378	7,840	29,203	10,335	2,262	2,287
강원	35,609	20,124	14,514	2,638	8,887	2,989	294	677
충북	28,553	16,658	11,191	2,072	7,278	1,841	253	451
충남	34,513	20,690	13,026	2,697	8,031	2,298	182	615
전북	53,778	28,582	23,979	4,073	16,274	3,632	394	823
전남	51,926	30,302	20,698	4,383	12,353	3,962	284	642
경북	63,987	37,524	24,996	4,602	16,184	4,210	412	1,055
경남	58,408	35,335	21,724	3,634	13,940	4,150	445	904
제주	11,609	5,996	5,404	605	3,620	1,179	72	137

【표 12】 주거유형별

시 도	계	자가	전세	월세	보증부 월세
2001년	698,075	172,715	90,771	130,417	21,764
2002년	691,018	169,017	88,115	123,327	29,014
2003년	717,861	163,610	88,740	124,965	38,925
2004년	753,681	158,263	89,131	132,175	49,276
2005년	809,745	154,359	90,888	144,002	64,988
2006년	831,692	143,069	89,849	150,029	79,373
2007년	852,420	145,977	89,645	152,606	93,224
2008년	854,205	132,701	85,958	149,063	104,397
2009년	882,925	125,590	85,517	150,431	116,850
2010년	878,799	113,930	83,520	145,931	121,057
2011년	850,689	102,471	76,609	134,450	120,533
2012년	821,879	93,369	70,430	124,439	120,646
서울	120,704	862	18,096	18,567	27,331
부산	82,491	4,833	8,584	7,989	19,892
대구	54,784	2,120	5,662	13,093	8,489
인천	40,840	2,979	5,421	6,471	5,183
광주	31,148	1,714	2,515	5,263	3,464
대전	24,471	1,255	2,019	3,292	3,851
울산	10,090	368	510	1,532	2,337
세종	1,872	421	105	319	131
경기	117,096	5,235	12,231	17,934	18,211
강원	35,609	6,467	1,676	6,284	3,864
충북	28,553	5,116	1,562	3,606	2,552
충남	34,513	6,900	1,434	4,670	2,878
전북	53,778	12,601	2,791	5,753	5,825
전남	51,926	17,461	2,416	5,754	1,738
경북	63,987	14,424	2,565	11,869	4,153
경남	58,408	9,697	2,708	8,138	9,649
제주	11,609	916	135	3,905	1,098

주) 2012년: 미등기·무허가 주택소유 6,296가구, 전체무료임차 61,703가구, 부분무료임차 173,038가구, 음악·비닐하우스 등 4,080가구, 그 외 3,947가구

현황 - 시도별

(단위: 가구)

전세임대· 매입임대주택	가정위탁	보장기관제공 거주자	그룹홈거주자	기 타 ^{주)}	시 도
74,417	6,588	2,059	1,734	197,610	2001년
77,804	4,568	2,759	1,420	194,801	2002년
82,734	3,892	3,189	1,340	210,466	2003년
87,592	3,199	3,443	1,227	229,375	2004년
92,545	2,852	4,486	1,199	254,426	2005년
94,926	2,373	5,193	1,212	265,668	2006년
97,540	2,046	5,477	1,587	264,318	2007년
103,803	1,736	5,619	1,862	269,066	2008년
114,331	1,484	5,726	2,156	280,840	2009년
124,649	1,315	5,688	2,047	280,662	2010년
141,795	1,150	6,676	2,428	264,577	2011년
151,981	1,076	8,071	2,803	249,064	2012년
26,849	185	403	576	27,835	서 울
18,994	37	558	132	21,472	부 산
13,576	56	186	108	11,494	대 구
9,359	26	96	122	11,183	인 천
11,001	35	55	101	7,000	광 주
8,886	15	168	137	4,848	대 전
1,917	21	534	33	2,838	울 산
18	1	71	3	803	세 종
22,815	89	1,212	639	38,730	경 기
3,858	135	256	117	12,952	강 원
5,206	36	297	159	10,019	충 북
3,723	40	328	72	14,468	충 남
8,978	65	239	167	17,359	전 북
3,691	112	699	144	19,911	전 남
6,212	124	1,164	88	23,388	경 북
5,878	93	1,708	171	20,366	경 남
1,020	6	97	34	4,398	제 주

【표 13】 주거유형별

가구원수	계	자가	전세	월세	보증부 월세
2001년	698,075	172,715	90,771	130,417	21,764
2002년	691,018	169,017	88,115	123,327	29,014
2003년	717,861	163,610	88,740	124,965	38,925
2004년	753,681	158,263	89,131	132,175	49,276
2005년	809,745	154,359	90,888	144,002	64,988
2006년	831,692	143,069	89,849	150,029	79,373
2007년	852,420	145,977	89,645	152,606	93,224
2008년	854,205	132,701	85,958	149,063	104,397
2009년	882,925	123,182	92,584	152,311	116,850
2010년	878,799	113,930	83,520	145,931	121,057
2011년	850,689	102,471	76,609	134,450	120,533
2012년	821,879	93,369	70,430	124,439	120,646
1인가구	540,924	57,219	43,387	86,274	66,785
2인가구	147,736	23,025	13,555	18,674	24,056
3인가구	80,900	7,377	8,199	11,556	18,100
4인가구	36,494	3,740	3,910	5,361	8,219
5인가구	11,272	1,353	1,044	1,766	2,530
6인가구	3,168	455	261	534	653
7인이상가구	1,385	200	74	274	303

현황 - 가구원수별

(단위: 가구)

영구임대주택	가정위탁	보장기관제공 거주자	그룹홈거주자	기 타	가구원수
74,417	6,588	2,059	1,734	197,610	2001년
77,804	4,568	2,759	1,420	194,994	2002년
82,734	3,892	3,189	1,340	210,466	2003년
87,592	3,199	3,443	1,227	229,375	2004년
92,545	2,852	4,486	1,199	254,426	2005년
94,926	2,373	5,193	1,212	265,668	2006년
97,540	2,046	5,477	1,587	264,318	2007년
103,803	1,736	5,619	1,862	269,066	2008년
100,219	1,484	5,726	2,156	288,413	2009년
100,099	1,315	5,688	2,047	305,212	2010년
100,551	1,150	6,676	2,428	305,821	2011년
99,841	1,076	8,071	2,803	301,204	2012년
60,961	875	7,755	2,483	215,185	1인가구
23,378	175	239	287	44,347	2인가구
10,338	25	44	25	25,236	3인가구
3,858	1	22	8	11,375	4인가구
987	0	8	0	3,584	5인가구
235	0	2	0	1,028	6인가구
84	0	1	0	449	7인이상가구

【표 14】 주거유형별

가구유형	계	자가	전세	월세	보증부 월세
2001년	698,075	172,715	90,771	130,417	21,764
2002년	691,018	169,017	88,115	123,327	29,014
2003년	717,861	163,610	88,740	124,965	38,925
2004년	753,681	158,263	89,131	132,175	49,276
2005년	809,745	154,359	90,888	144,002	64,988
2006년	831,692	143,069	89,849	150,029	79,373
2007년	852,420	145,977	89,645	152,606	93,224
2008년	854,205	132,701	85,958	149,063	104,397
2009년	882,925	123,182	92,584	152,311	116,850
2010년	878,799	113,930	83,520	145,931	121,057
2011년	850,689	102,471	76,609	134,450	120,533
2012년	821,879	93,369	70,430	124,439	120,646
노인가구	236,617	43,053	27,855	34,157	29,926
소년소녀가장가구	8,105	147	194	297	249
모자가구	78,333	3,036	8,073	12,242	19,957
부자가구	18,820	1,035	1,210	3,143	3,913
장애인가구	174,112	20,003	11,119	20,340	18,869
일반가구	259,866	23,189	19,405	48,352	42,308
기 타	46,026	2,906	2,574	5,908	5,424

현황 - 가구유형별

(단위: 가구)

영구임대주택	가정위탁	보장기관제공 거주자	그룹홈거주자	기 타	가구유형
74,417	6,588	2,059	1,734	197,610	2001년
77,804	4,568	2,759	1,420	194,994	2002년
82,734	3,892	3,189	1,340	210,466	2003년
87,592	3,199	3,443	1,227	229,375	2004년
92,545	2,852	4,486	1,199	254,426	2005년
94,926	2,373	5,193	1,212	265,668	2006년
97,540	2,046	5,477	1,587	264,318	2007년
103,803	1,736	5,619	1,862	269,066	2008년
100,219	1,484	5,726	2,156	288,413	2009년
100,099	1,315	5,688	2,047	305,212	2010년
100,551	1,150	6,676	2,428	305,821	2011년
99,841	1,076	8,071	2,803	301,204	2012년
25,285	28	1,750	123	74,440	노인가구
211	258	32	236	6,481	소년소녀가장가구
8,846	8	101	75	25,995	모자가구
2,592	7	17	19	6,884	부자가구
28,652	68	2,531	772	71,758	장애인가구
30,401	212	2,849	622	92,528	일반가구
3,854	495	791	956	23,118	기 타

【표 15】 주거상태별 현황 - 시도별

(단위: 가구)

시 도	계	양호	개축	긴급보수	편의도모 보수	도배등 환경개선	기타
2001년	172,715	78,075	6,254	4,838	32,001	30,482	21,065
2002년	169,017	75,953	5,536	4,399	32,113	30,525	20,491
2003년	163,610	72,595	5,041	4,020	30,556	29,480	21,918
2004년	158,263	69,200	4,565	3,706	28,912	28,170	23,710
2005년	809,745	430,513	8,821	6,566	59,006	74,485	230,354
2006년	831,692	431,539	8,132	6,152	56,256	70,625	258,988
2007년	852,420	435,290	7,594	5,814	54,110	67,441	282,171
2008년	854,205	438,821	6,881	5,447	51,377	64,094	287,585
2009년	882,925	457,888	6,317	5,277	49,121	62,267	302,055
2010년	878,799	705,664	5,900	4,876	46,391	58,734	57,234
2011년	850,689	676,934	5,235	4,366	42,348	53,464	68,342
2012년	821,879	643,501	4,655	3,945	38,699	48,793	82,286
서울	120,704	98,607	434	167	1,404	3,660	16,432
부산	82,491	66,691	349	272	2,156	4,180	8,843
대구	54,784	45,701	123	75	912	1,846	6,127
인천	40,840	34,062	168	122	731	1,343	4,414
광주	31,148	26,540	83	55	529	1,040	2,901
대전	24,471	20,353	88	52	865	1,117	1,996
울산	10,090	8,443	37	43	267	393	907
세종	1,872	1,270	14	14	79	170	325
경기	117,096	94,588	632	339	2,904	4,685	13,948
강원	35,609	27,339	200	234	2,439	2,479	2,918
충북	28,553	21,520	243	280	2,402	2,031	2,077
충남	34,513	24,645	234	315	2,793	3,802	2,724
전북	53,778	40,132	468	448	4,550	4,991	3,189
전남	51,926	34,503	569	465	5,654	6,791	3,944
경북	63,987	46,576	352	574	6,198	5,206	5,081
경남	58,408	43,342	621	460	4,329	4,277	5,379
제주	11,609	9,189	40	30	487	782	1,081

【표 16】 주거상태별 현황 - 가구구성별

(단위: 가구)

가구구성	계	양호	개축	긴급보수	편의도모 보수	도배등 환경개선	기타
2001년	172,715	78,075	6,254	4,838	32,001	30,482	21,065
2002년	169,017	75,953	5,536	4,399	32,113	30,525	20,491
2003년	163,610	72,595	5,041	4,020	30,556	29,480	21,918
2004년	158,263	69,200	4,565	3,706	28,912	28,170	23,710
2005년	809,745	430,513	8,821	6,566	59,006	74,485	230,354
2006년	831,692	431,539	8,132	6,152	56,256	70,625	258,988
2007년	852,420	435,290	7,594	5,814	54,110	67,441	282,171
2008년	854,205	438,821	6,881	5,447	51,377	64,094	287,585
2009년	882,925	457,888	6,317	5,277	49,121	62,267	302,055
2010년	878,799	705,664	5,900	4,876	46,391	58,734	57,234
2011년	850,689	676,934	5,235	4,366	42,348	53,464	68,342
2012년	821,879	643,501	4,655	3,945	38,699	48,793	82,286
단독가구	458,014	350,439	2,912	2,539	23,949	29,453	48,722
부부가구	53,739	39,956	455	327	3,453	3,976	5,572
자녀동거가구	229,293	191,899	927	806	8,346	11,594	15,721
그외가족동거가구	59,112	49,019	295	226	2,503	3,226	3,843
비혈연가구	7,480	6,451	17	10	127	164	711
기 타	14,241	5,737	49	37	321	380	7,717

【표 17】 주거상태별 현황 - 가구유형별

(단위: 가구)

가구유형	계	양호	개축	긴급보수	편의도모 보수	도배등 환경개선	기타
2001년	172,715	78,075	6,254	4,838	32,001	30,482	21,065
2002년	169,017	75,953	5,536	4,399	32,113	30,525	20,491
2003년	163,610	72,595	5,041	4,020	30,556	29,480	21,918
2004년	158,263	69,200	4,565	3,706	28,912	28,170	23,710
2005년	809,745	430,513	8,821	6,566	59,006	74,485	230,354
2006년	831,692	431,539	8,132	6,152	56,256	70,625	258,988
2007년	852,420	435,290	7,594	5,814	54,110	67,441	282,171
2008년	854,205	438,821	6,881	5,447	51,377	64,094	287,585
2009년	882,925	457,888	6,317	5,277	49,121	62,267	302,055
2010년	878,799	705,664	5,900	4,876	46,391	58,734	57,234
2011년	850,689	676,934	5,235	4,366	42,348	53,464	68,342
2012년	821,879	643,501	4,655	3,945	38,699	48,793	82,286
노인가구	236,617	174,684	1,931	1,650	15,054	17,810	25,488
소년소녀가장가구	8,105	6,974	23	20	278	372	438
모자가구	78,333	67,981	141	112	1,567	2,495	6,037
부자가구	18,820	15,514	48	54	621	988	1,595
장애인가구	174,112	140,641	990	776	8,919	10,705	12,081
일반가구	259,866	205,932	1,328	1,183	10,750	14,524	26,149
기 타	46,026	31,775	194	150	1,510	1,899	10,498

【표 18】 일반수급가구 보장기간별 현황 - 시도별

(단위: 가구)

가구원수	계	1년 미만	1~2년 미만	2~3년 미만	3~4년 미만	4~5년 미만	5~6년 미만	6~8년 미만	8~10년 미만	10년 이상
2001년	698,075	86,151	586,445	16,918	4,450	1,175	695	864	454	923
2002년	691,018	69,354	77,714	521,540	14,579	3,907	1,104	987	741	1,092
2003년	717,861	92,058	65,645	69,646	471,775	11,797	3,507	1,531	712	1,190
2004년	753,681	96,808	84,074	61,054	63,249	431,415	10,746	4,089	763	1,483
2005년	809,745	114,195	90,086	77,558	56,965	57,817	396,349	13,682	1,366	1,727
2006년	831,692	158,860	173,366	126,152	66,574	46,884	43,586	214,928	1,001	341
2007년	852,420	92,882	96,025	96,407	79,073	66,756	46,060	367,924	6,603	690
2008년	854,205	75,253	88,411	85,224	86,136	70,751	59,781	83,312	291,932	13,405
2009년	882,925	94,064	75,460	80,701	78,455	79,547	65,640	93,843	302,403	12,812
2010년	878,799	123,102	83,809	61,324	68,954	66,321	69,964	102,949	68,111	234,265
2011년	850,689	156,186	89,591	72,175	52,964	57,969	54,753	100,049	65,104	201,898
2012년	821,879	102,033	119,097	73,890	60,683	45,290	50,226	96,818	72,170	201,672
서울	120,704	14,535	14,840	10,761	10,074	7,845	8,381	15,529	10,535	28,204
부산	82,491	9,257	9,241	7,519	7,035	4,840	5,636	10,997	8,157	19,809
대구	54,784	5,738	5,935	4,912	5,415	3,787	3,738	7,323	5,367	12,569
인천	40,840	5,659	5,570	3,921	3,257	2,295	2,868	5,108	3,399	8,763
광주	31,148	3,672	3,266	3,456	2,762	1,818	1,847	3,966	3,566	6,795
대전	24,471	2,704	3,117	2,173	1,893	1,354	1,701	3,108	2,342	6,079
울산	10,090	1,847	897	775	800	578	595	1,260	1,024	2,314
세종	1,872	161	143	107	141	115	108	236	199	662
경기	117,096	15,532	20,760	10,702	8,229	6,432	7,163	13,126	9,602	25,550
강원	35,609	4,735	6,495	3,082	2,599	1,878	1,983	3,841	2,881	8,115
충북	28,553	2,918	4,852	2,643	2,018	1,640	1,606	3,212	2,407	7,257
충남	34,513	4,145	5,556	3,238	2,316	1,717	1,968	3,433	2,818	9,322
전북	53,778	6,623	9,041	5,198	2,850	2,262	2,801	6,064	4,616	14,323
전남	51,926	6,025	7,026	4,169	2,855	2,217	2,583	5,365	4,364	17,322
경북	63,987	6,650	10,175	5,482	4,217	3,234	3,505	6,902	5,366	18,456
경남	58,408	10,276	9,948	4,605	3,359	2,554	3,053	6,172	4,683	13,758
제주	11,609	1,556	2,235	1,147	863	724	690	1,176	844	2,374

【표 19】 일반수급가구 보장기간별 현황 - 가구원수별

(단위: 가구)

가구원수	계	1년 미만	1~2년 미만	2~3년 미만	3~4년 미만	4~5년 미만	5~6년 미만	6~8년 미만	8~10년 미만	10년 이상
2001년	698,075	86,151	586,445	16,918	4,450	1,175	695	864	454	923
2002년	691,018	69,354	77,714	521,540	14,579	3,907	1,104	987	741	1,092
2003년	717,861	92,058	65,645	69,646	471,775	11,797	3,507	1,531	712	1,190
2004년	753,681	96,808	84,074	61,054	63,249	431,415	10,746	4,089	763	1,483
2005년	809,745	114,195	90,086	77,558	56,965	57,817	396,349	13,682	1,366	1,727
2006년	831,692	158,860	173,366	126,152	66,574	46,884	43,586	214,928	1,001	341
2007년	852,420	92,882	96,025	96,407	79,073	66,756	46,060	367,924	6,603	690
2008년	854,205	75,253	88,411	85,224	86,136	70,751	59,781	83,312	291,932	13,405
2009년	882,925	94,064	75,460	80,701	78,455	79,547	65,640	93,843	302,403	12,812
2010년	878,799	123,102	83,809	61,324	68,954	66,321	69,964	102,949	68,111	234,265
2011년	850,689	156,186	89,591	72,175	52,964	57,969	54,753	100,049	65,104	201,898
2012년	821,879	102,033	119,097	73,890	60,683	45,290	50,226	96,818	72,170	201,672
1인가구	540,924	60,437	71,244	43,551	37,904	29,199	32,550	63,107	48,536	154,396
2인가구	147,736	20,214	24,147	14,692	11,322	8,032	9,105	17,251	12,367	30,606
3인가구	80,900	12,051	13,890	9,104	6,803	4,902	5,160	10,443	7,372	11,175
4인가구	36,494	6,165	6,516	4,426	3,238	2,203	2,382	4,328	2,909	4,327
5인가구	11,272	2,129	2,241	1,444	1,021	686	758	1,251	784	958
6인가구	3,168	675	684	461	269	202	202	332	161	182
7인이상 가구	1,385	362	375	212	126	66	69	106	41	28

【표 20】 일반수급가구 보장기간별 현황 - 가구유형별

(단위: 가구)

가구유형	계	1년 미만	1~2년 미만	2~3년 미만	3~4년 미만	4~5년 미만	5~6년 미만	6~8년 미만	8~10년 미만	10년 이상
2001년	698,075	86,151	586,445	16,918	4,450	1,175	695	864	454	923
2002년	691,018	69,354	77,714	521,540	14,579	3,907	1,104	987	741	1,092
2003년	717,861	92,058	65,645	69,646	471,775	11,797	3,507	1,531	712	1,190
2004년	753,681	96,808	84,074	61,054	63,249	431,415	10,746	4,089	763	1,483
2005년	809,745	114,195	90,086	77,558	56,965	57,817	396,349	13,682	1,366	1,727
2006년	831,692	158,860	173,366	126,152	66,574	46,884	43,586	214,928	1,001	341
2007년	852,420	92,882	96,025	96,407	79,073	66,756	46,060	367,924	6,603	690
2008년	854,205	75,253	88,411	85,224	86,136	70,751	59,781	83,312	291,932	13,405
2009년	882,925	94,064	75,460	80,701	78,455	79,547	65,640	93,843	302,403	12,812
2010년	878,799	123,102	83,809	61,324	68,954	66,321	69,964	102,949	68,111	234,265
2011년	850,689	156,186	89,591	72,175	52,964	57,969	54,753	100,049	65,104	201,898
2012년	821,879	102,033	119,097	73,890	60,683	45,290	50,226	96,818	72,170	201,672
노인가구	236,617	28,200	33,269	17,491	14,747	10,604	12,372	22,488	18,967	78,479
소년소녀 가장가구	8,105	584	922	638	591	626	755	1,549	1,159	1,281
모자가구	78,333	10,894	12,793	9,020	6,778	5,091	5,479	10,685	7,714	9,879
부자가구	18,820	2,991	3,309	2,214	1,830	1,225	1,231	2,326	1,459	2,235
장애인 가구	174,112	15,852	21,165	13,999	10,893	8,485	9,918	20,736	17,427	55,637
일반가구	259,866	35,043	39,806	24,398	22,302	17,207	17,982	34,243	22,180	46,705
기타	46,026	8,469	7,833	6,130	3,542	2,052	2,489	4,791	3,264	7,456

Ⅲ. 기초생활보장수급자 소득현황

① 소득현황(총괄)* : 표 21 ~ 표 22 참조

□ 기초생활보장대상자의 수급자대상 선정 가구의 소득규모를 보면 ‘0원 초과~20만원 이하’인 가구가 44.0%로 가장 많고, 소득이 전혀 없는 가구는 21.1%, ‘20만원 초과~40만원 이하’ 가구가 15.0% 순임.

* 실제소득에서 가구특성별 지출요인을 반영한 금품 등을 제외한 소득평가액을 의미함.

【수급자의 소득구간별 현황(총괄)】

(단위: 가구, %)

구분	계	소득없음	0원초과~ 20만원이하	20만원초과~ 40만원이하	40만원초과~ 60만원이하	60만원초과~ 80만원이하	80만원초과~ 100만원이하	100만원초과~ 120만원이하	120만원 초과
가구수	821,879	173,064	361,420	123,537	68,919	45,812	22,789	11,891	14,447
구성비	100	21.1	44.0	15.0	8.4	5.6	2.8	1.4	1.7

【수급자의 소득구간별 분포(총괄)】

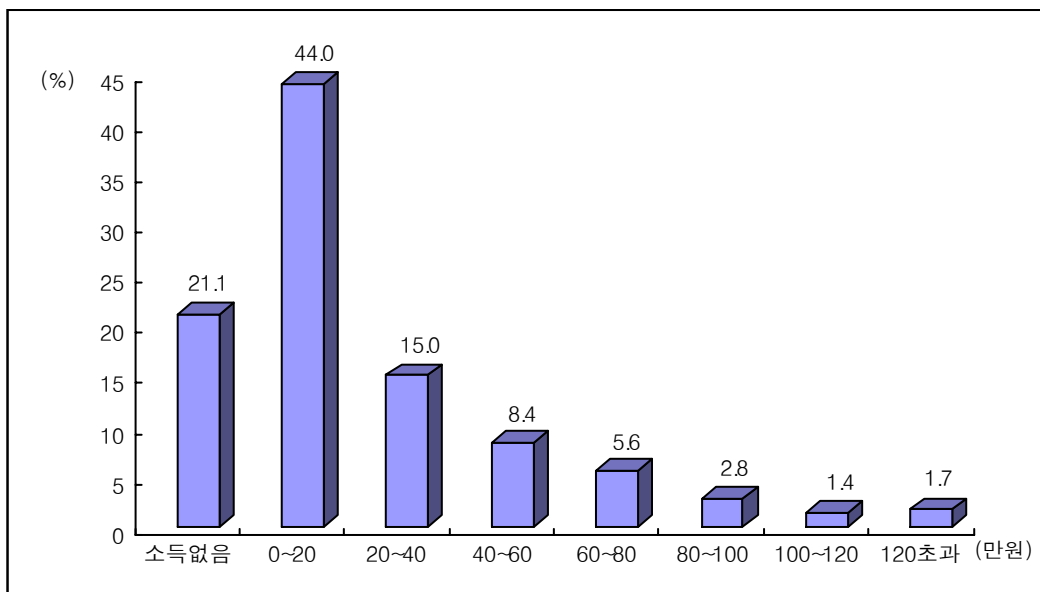

□ 소득구간에 따른 가구별 구성

- 소득이 없는 경우는 1인가구가 23.4%, 2인가구 17.4%, 3인가구 17.4%임.
- 10만원 초과~30만원 이하는 1인가구 30.5%, 2인가구 27.9%, 3인가구가 13.4%임.

【수급자의 가구·소득구간별 현황】

(단위: 가구, %)

구 분	계	1인가구	2인가구	3인가구	4인가구	5인가구	6인가구	7인이상 가구
가구수	821,879	540,924	147,736	80,900	36,494	11,272	3,168	1,385
계	100	100	100	100	100	100	100	100
소득없음	21.1	23.4	17.4	17.4	14.2	10.6	8.5	6.4
0원 초과~10만원 이하	26.6	35.6	12.6	6.6	4.3	3.1	2.3	2.2
10만원초과~30만원 이하	26.9	30.5	27.9	13.4	8.8	5.7	3.9	3.5
30만원 초과~60만원 이하	13.9	9.9	23.8	21.3	18.2	13.4	10.9	9.6
60만원 초과	11.5	0.6	18.3	41.3	54.5	67.2	74.4	78.3

【수급자의 가구·소득구간별 분포】

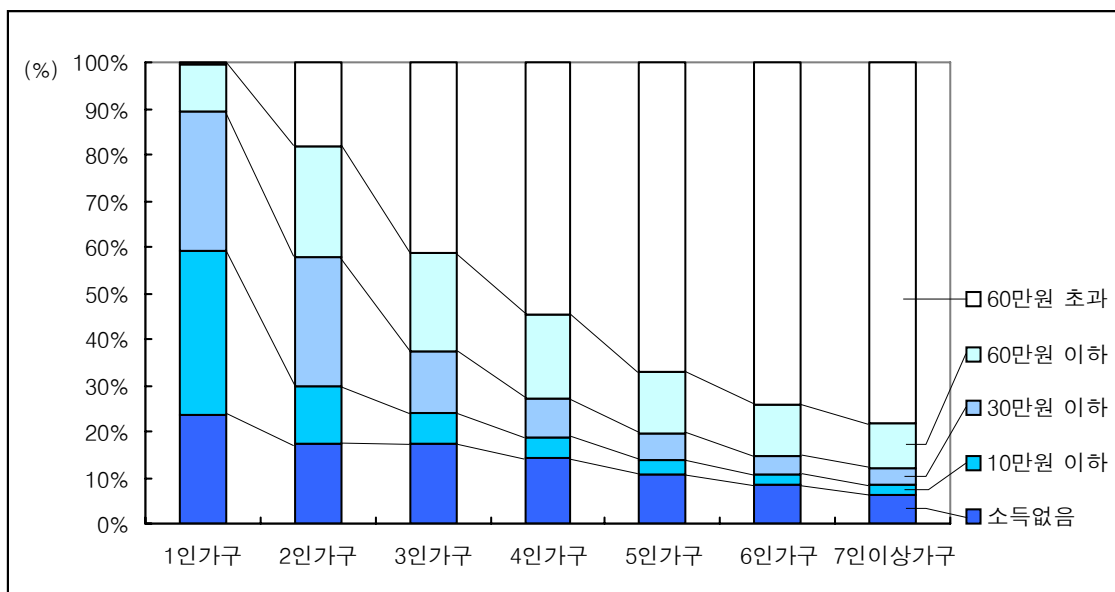

② 소득현황(1인가구) : 표 23 참조

- 1인가구 수급자의 소득규모를 보면 ‘0원 초과~10만원 이하’인 가구가 35.6%로 가장 많으며, ‘10만원 초과~20만원 이하’ 가구는 20.3%임.
- 소득이 없는 가구도 23.4%에 달함.

【1인가구 소득구간별 현황】

(단위: 가구, %)

구 분	계	소득없음	0원초과~10만원이하	10만원초과~20만원이하	20만원초과~30만원이하	30만원초과
가구수	540,924	126,570	192,393	109,967	54,977	57,017
구성비	100	23.4	35.6	20.3	10.2	10.5

【1인가구 소득구간별 분포】

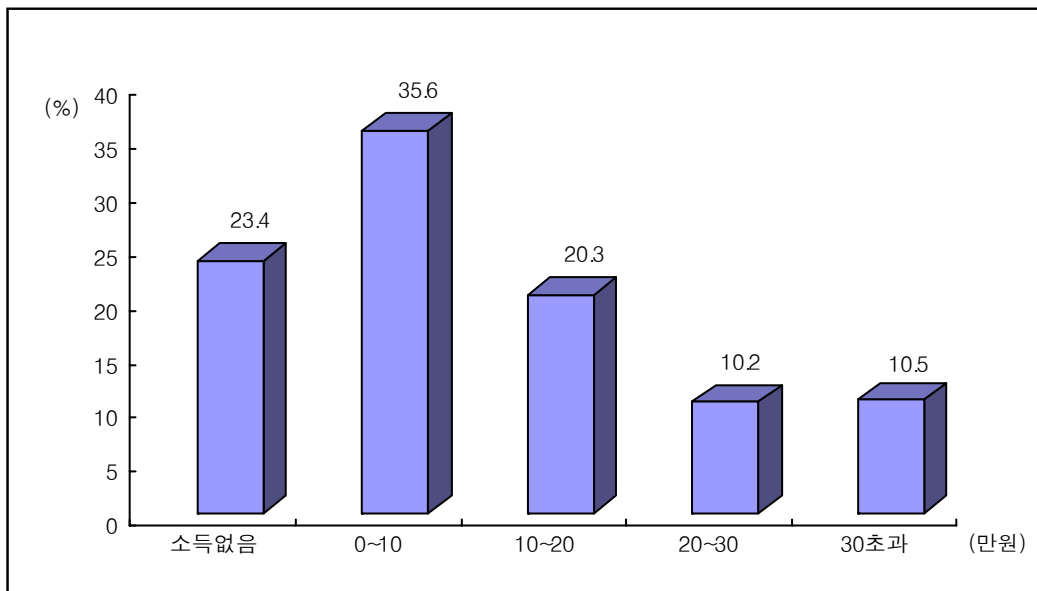

③ 소득현황(2인가구) : 표 24 참조

- 2인가구 수급자의 소득규모는 ‘10만원 초과~20만원 이하’ 가구가 16.8%, ‘0만원 초과~10만원 이하’ 가구가 12.6%, ‘20만원 초과~30만원 이하’인 가구는 11.1%임.
- 소득이 없는 가구는 17.4%(25,647가구)로 1인가구의 23.4%(126,570가구)보다는 구성 비율이 낮음.

【2인가구 소득구간별 현황】

(단위: 가구, %)

구분	계	소득없음	0원초과~10만원이하	10만원초과~20만원이하	20만원초과~30만원이하	30만원초과~40만원이하	40만원초과~50만원이하	50만원초과
가구수	147,736	25,647	18,678	24,766	16,388	13,105	10,542	38,610
구성비	100	17.4	12.6	16.8	11.1	8.9	7.1	26.1

【2인가구 소득구간별 분포】

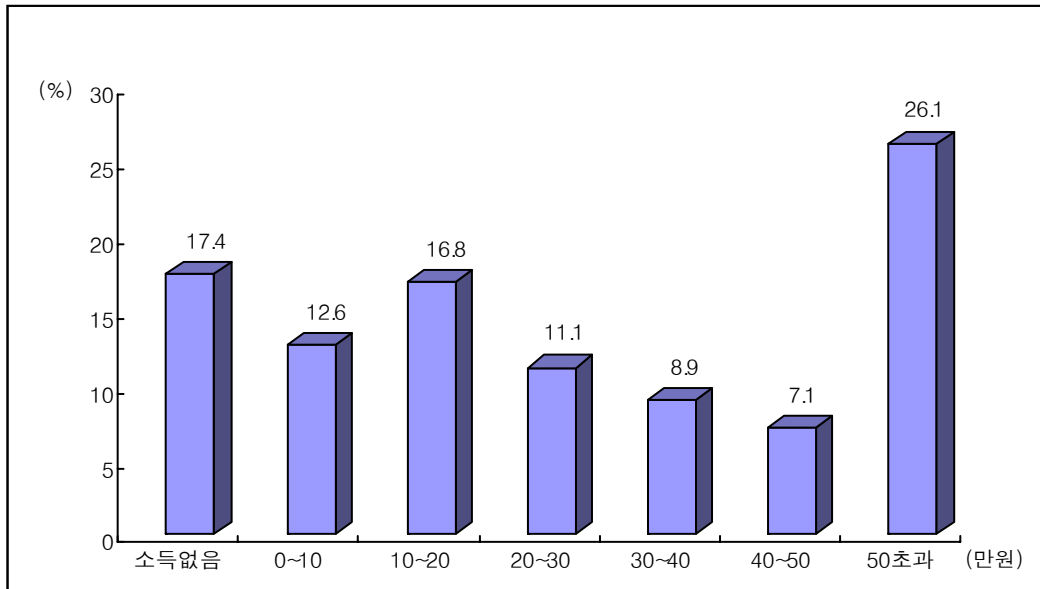

④ 소득현황(3인가구) : 표 25 참조

□ 3인가구 수급자의 소득규모는 60만원 초과인 가구가 41.3%, ‘40만원 초과~60만원 이하’ 가구가 16.1%를 차지함.

– 소득이 없는 수급자는 17.4%(14,098가구)로 2인가구의 17.4%(25,647가구)에 비해 구성 비율이 낮음.

【 3인가구 소득구간별 현황 】

(단위: 가구, %)

구분	계	소득없음	0원초과~20만원이하	20만원초과~40만원이하	40만원초과~60만원이하	60만원초과
가구수	80,900	14,098	11,563	8,821	13,054	33,364
구성비	100	17.4	14.3	10.9	16.1	41.3

【 3인가구 소득구간별 분포 】

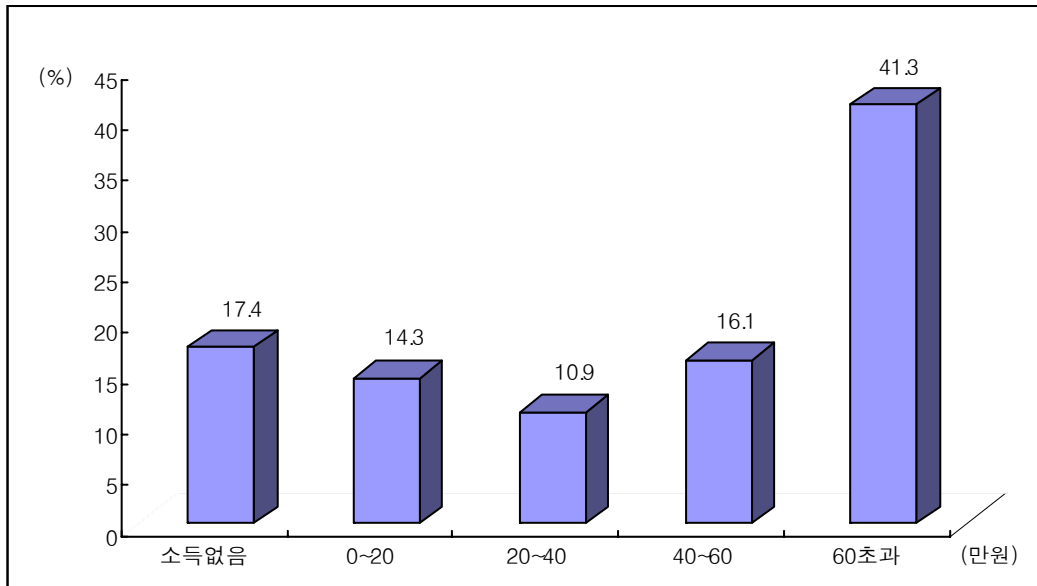

⑤ 소득현황(4인가구) : 표 26 참조

□ 4인가구 수급자의 소득규모는 ‘80만원 초과’ 가구 34.4%, ‘60만원 초과~80만원 이하’ 가구 20.1% 순임.

- 소득이 없는 수급자는 14.2%(5,197가구)로 3인가구 17.4%(14,098가구)보다 구성 비율이 낮음.

【 4인가구 소득구간별 현황 】

(단위: 가구, %)

구 분	계	소득없음	0원초과~ 20만원이하	20만원초과~ 40만원이하	40만원초과~ 60만원이하	60만원초과~ 80만원이하	80만원초과
가구수	36,494	5,197	3,254	2,878	5,271	7,343	12,551
구성비	100	14.2	8.9	7.9	14.5	20.1	34.4

【 4인가구 소득구간별 분포 】

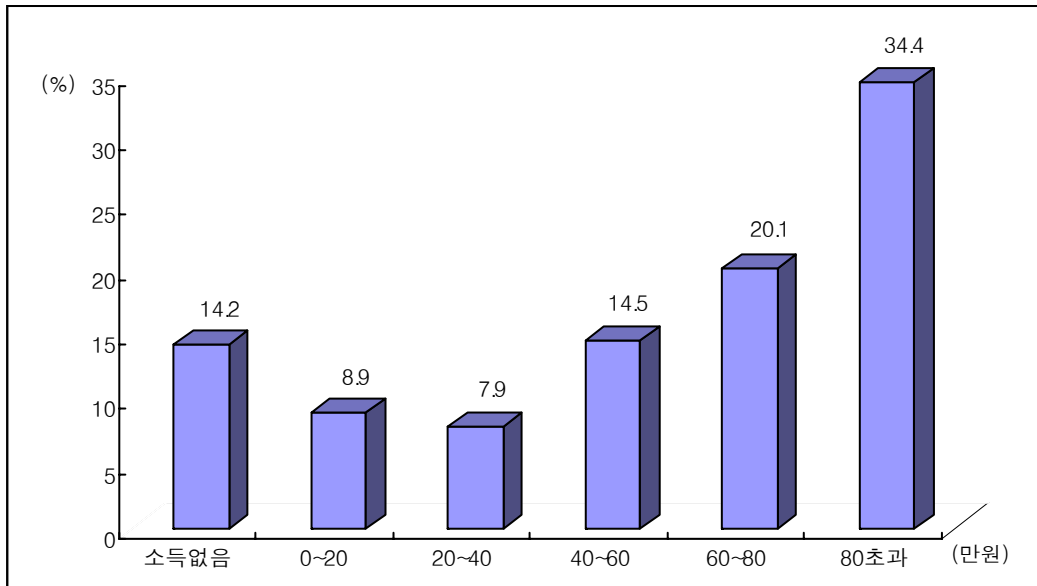

※ 5인 이상 가구의 소득현황은 표 27~표 29 참고

【표 21】 일반수급가구 소득

시 도	계	소득없음	0원초과~ 10만원이하	10만원초과~ 20만원이하	20만원초과~ 30만원이하	30만원초과~ 40만원이하	40만원초과~ 50만원이하
2001년	698,075	57,165	150,766	173,278	93,514	66,971	52,913
2002년	691,018	54,515	166,409	171,588	89,156	63,438	48,153
2003년	717,861	57,835	189,057	174,987	91,133	63,234	46,332
2004년	753,681	71,892	206,627	176,740	91,377	57,240	46,590
2005년	809,745	95,385	226,279	180,488	94,909	58,452	46,803
2006년	831,692	121,503	234,255	170,277	91,352	58,386	45,246
2007년	852,420	140,650	238,160	165,945	91,210	58,000	45,108
2008년	854,205	107,518	251,837	177,090	96,259	59,831	49,179
2009년	882,925	122,320	239,278	181,511	102,570	59,709	56,234
2010년	878,799	170,438	228,421	163,990	94,933	52,888	53,401
2011년	850,689	158,009	235,033	152,375	84,212	48,429	41,708
2012년	821,879	173,064	218,454	142,966	77,978	45,559	32,505
서울	120,704	31,860	34,846	18,550	9,026	5,985	3,889
부산	82,491	21,360	22,095	12,346	6,773	3,769	2,898
대구	54,784	10,956	11,501	8,705	5,477	3,042	2,336
인천	40,840	10,292	11,116	6,520	3,254	1,886	1,637
광주	31,148	7,631	6,823	4,254	2,290	1,392	1,153
대전	24,471	6,627	6,062	3,205	1,874	1,117	902
울산	10,090	2,338	2,642	1,705	1,072	563	449
세종	1,872	264	515	386	225	136	89
경기	117,096	26,476	34,491	21,566	10,387	5,927	3,887
강원	35,609	6,141	10,356	6,811	3,432	2,013	1,456
충북	28,553	5,077	7,723	5,595	3,108	1,785	1,331
충남	34,513	5,875	9,352	6,650	3,698	2,174	1,484
전북	53,778	8,735	13,803	9,563	5,509	3,473	2,458
전남	51,926	5,306	12,020	10,917	7,193	4,175	2,930
경북	63,987	10,528	16,769	12,454	7,049	4,090	2,889
경남	58,408	12,244	15,864	11,418	6,091	3,238	2,182
제주	11,609	1,354	2,476	2,321	1,520	794	535

주: 실제소득에서 가구특성별 지출요인을 반영한 금품 등을 제외한 소득평가액을 의미함.

현황 - 시도별

(단위: 가구)

50만원초과~ 60만원이하	60만원초과~ 70만원이하	70만원초과~ 80만원이하	80만원초과~ 90만원이하	90만원초과~ 100만원이하	100만원초과~ 110만원이하	110만원초과~ 120만원이하	120만원초과	시도
40,357	24,203	19,322	8,120	7,602	2,173	1,174	517	2001년
38,818	21,751	19,055	6,980	7,396	1,823	1,347	589	2002년
38,073	20,526	16,785	9,040	5,594	3,244	1,350	671	2003년
38,806	22,728	17,934	9,164	6,369	3,692	1,919	2,603	2004년
36,364	25,147	17,641	11,574	6,584	4,273	2,358	3,488	2005년
35,064	27,247	17,630	12,098	7,412	4,349	2,933	3,940	2006년
34,432	27,044	18,737	12,249	8,359	4,290	3,716	4,520	2007년
32,124	26,075	19,694	11,545	9,284	4,560	3,639	5,570	2008년
33,308	25,924	21,663	12,787	10,202	6,071	3,819	7,529	2009년
31,602	23,219	19,965	12,542	9,540	6,405	3,503	7,952	2010년
37,217	26,172	19,989	14,429	9,027	7,026	5,184	11,879	2011년
36,414	27,582	18,230	13,484	9,305	6,082	5,809	14,447	2012년
4,806	3,436	2,321	1,699	1,153	806	696	1,631	서울
3,501	2,756	1,741	1,300	846	622	576	1,908	부산
3,429	2,906	1,902	1,282	877	571	582	1,218	대구
1,585	1,185	825	605	442	314	304	875	인천
2,083	1,389	1,043	791	585	367	373	974	광주
1,074	997	708	530	383	249	216	527	대전
302	350	182	136	106	59	46	140	울산
80	51	26	30	15	13	12	30	세종
3,864	3,013	2,040	1,416	1,072	631	637	1,689	경기
1,492	1,200	724	561	383	240	235	565	강원
1,327	739	517	431	269	171	170	310	충북
1,537	1,093	744	548	371	253	236	498	충남
3,244	1,728	1,280	965	718	496	548	1,258	전북
2,848	1,938	1,285	975	673	386	342	938	전남
2,699	2,493	1,456	1,127	665	418	431	919	경북
1,992	1,841	1,065	780	529	327	273	564	경남
551	467	371	308	218	159	132	403	제주

【표 22】 일반수급가구 소득현황 - 가구원수별

(단위: 가구)

소득평가액	계	1인가구	2인가구	3인가구	4인가구	5인가구	6인가구	7인이상 가구
2001년	698,075	353,437	149,106	105,980	62,126	19,966	5,492	1,968
2002년	691,018	371,166	144,295	98,189	54,151	16,865	4,624	1,728
2003년	717,861	399,220	146,655	98,532	51,997	15,636	4,248	1,573
2004년	753,681	426,701	152,454	101,200	52,094	15,516	4,153	1,563
2005년	809,745	463,181	161,044	108,067	55,050	16,444	4,304	1,655
2006년	831,692	482,842	163,478	108,631	54,510	16,269	4,278	1,684
2007년	852,420	511,975	164,300	104,564	50,843	15,111	4,061	1,566
2008년	854,205	525,078	160,918	100,546	47,698	14,555	3,888	1,522
2009년	882,925	547,931	164,856	101,774	48,047	14,798	3,923	1,596
2010년	878,799	549,341	163,983	99,248	46,424	14,373	3,840	1,590
2011년	850,689	544,206	156,799	90,321	41,472	12,804	3,514	1,573
2012년	821,879	540,924	147,736	80,900	36,494	11,272	3,168	1,385
소득없음	173,064	126,570	25,647	14,098	5,197	1,194	269	89
0원초과~ 10만원이하	218,454	192,393	18,678	5,371	1,560	350	72	30
10만원초과~ 20만원이하	142,966	109,967	24,766	6,192	1,694	271	50	26
20만원초과~ 30만원이하	77,978	54,977	16,388	4,629	1,520	366	75	23
30만원초과~ 40만원이하	45,559	26,500	13,105	4,192	1,358	310	69	25
40만원초과~ 50만원이하	32,505	14,876	10,542	4,766	1,799	390	93	39
50만원초과~ 60만원이하	36,414	12,025	11,561	8,288	3,472	815	184	69
60만원초과~ 70만원이하	27,582	1,381	10,646	9,739	4,360	1,120	245	91
70만원초과~ 80만원이하	18,230	773	6,556	6,771	2,983	850	213	84
80만원초과~ 90만원이하	13,484	445	4,943	4,775	2,406	664	178	73
90만원초과~ 100만원이하	9,305	347	2,162	3,634	2,169	708	196	89
100만원초과~ 110만원이하	6,082	216	614	2,843	1,598	598	138	75
110만원초과~ 120만원이하	5,809	153	582	2,738	1,488	579	185	84
120만원초과	14,447	301	1,546	2,864	4,890	3,057	1,201	588

주: 실제소득에서 가구특성별 지출요인을 반영한 금품 등을 제외한 소득평가액을 의미함.

【표 23】 일반수급가구 소득현황 (1인가구)

(단위: 가구)

시 도	계	소득없음	0원초과~ 10만원이하	10만원초과~ 20만원이하	20만원초과~ 30만원이하	30만원초과
2001년	353,437	43,630	130,391	132,894	34,961	11,561
2002년	371,166	41,681	143,691	132,425	37,501	15,868
2003년	399,220	43,411	162,714	133,924	41,284	17,887
2004년	426,701	53,157	176,758	133,388	42,488	20,910
2005년	463,181	69,133	192,277	134,356	44,618	22,797
2006년	482,842	90,324	198,194	124,395	44,663	25,266
2007년	511,975	105,911	203,361	123,452	48,452	30,799
2008년	525,078	77,003	214,915	137,326	57,161	38,673
2009년	547,931	87,822	203,813	143,636	65,308	47,352
2010년	549,341	116,510	196,935	128,110	61,925	45,861
2011년	544,206	113,965	207,576	114,811	57,395	50,459
2012년	540,924	126,570	192,393	109,967	54,977	57,017
서울	80,860	23,206	30,636	13,722	6,175	7,121
부산	54,583	15,952	19,275	9,283	4,722	5,351
대구	32,508	7,794	10,028	6,727	3,840	4,119
인천	25,618	6,835	9,555	4,701	2,089	2,438
광주	17,081	4,820	5,799	3,003	1,465	1,994
대전	14,816	4,758	5,267	2,236	1,209	1,346
울산	7,281	1,884	2,425	1,383	807	782
세종	1,332	222	471	309	178	152
경기	80,474	19,233	30,822	16,382	7,332	6,705
강원	23,923	4,673	9,163	5,257	2,372	2,458
충북	19,324	3,816	6,849	4,486	2,197	1,976
충남	23,270	4,478	8,232	5,181	2,620	2,759
전북	33,554	6,227	12,111	7,258	3,811	4,147
전남	34,756	4,110	10,688	8,942	5,424	5,592
경북	43,493	8,234	14,890	10,068	5,159	5,142
경남	40,793	9,337	14,030	9,118	4,405	3,903
제주	7,258	991	2,152	1,911	1,172	1,032

주: 실제소득에서 가구특성별 지출요인을 반영한 금품 등을 제외한 소득평가액을 의미함.

【표 24】 일반수급가구

시 도	계	소득없음	0원초과~ 10만원이하	10만원초과~ 20만원이하
2001년	149,106	8,608	15,821	29,706
2002년	144,295	8,205	17,416	28,676
2003년	146,655	8,829	19,871	29,584
2004년	152,454	11,303	22,667	30,625
2005년	161,044	15,429	25,686	31,811
2006년	163,478	18,670	27,169	31,545
2007년	164,300	20,909	26,268	29,555
2008년	160,918	16,477	27,886	27,856
2009년	164,856	18,418	26,484	26,607
2010년	163,983	28,867	23,075	25,853
2011년	156,799	23,993	19,613	28,153
2012년	147,736	25,647	18,678	24,766
서울	20,786	4,668	2,978	3,729
부산	14,800	3,070	2,056	2,231
대구	10,847	1,725	1,017	1,386
인천	7,806	1,804	1,062	1,367
광주	5,861	1,374	639	817
대전	4,558	984	532	701
울산	1,527	279	166	249
세종	279	18	28	52
경기	19,852	3,990	2,631	3,978
강원	6,578	828	933	1,199
충북	5,192	820	645	832
충남	6,290	841	830	1,111
전북	10,236	1,329	1,177	1,700
전남	9,671	712	1,005	1,502
경북	11,635	1,348	1,386	1,846
경남	9,820	1,664	1,358	1,790
제주	1,998	193	235	276

주: 실제소득에서 가구특성별 지출요인을 반영한 금품 등을 제외한 소득평가액을 의미함.

소득현황 (2인가구)

(단위: 가구)

20만원초과~ 30만원이하	30만원초과~ 40만원이하	40만원초과~ 50만원이하	50만원초과	시 도
40,160	27,421	18,224	9,166	2001년
35,398	24,920	18,241	11,439	2002년
33,625	24,606	18,033	12,107	2003년
32,409	23,629	17,088	14,733	2004년
32,420	22,833	16,867	15,998	2005년
29,725	21,985	16,225	18,159	2006년
27,612	21,467	16,739	21,750	2007년
25,932	21,156	17,971	23,640	2008년
25,032	20,328	19,144	28,843	2009년
22,316	17,451	17,673	28,748	2010년
19,061	15,467	13,974	36,538	2011년
16,388	13,105	10,542	38,610	2012년
1,983	1,668	1,220	4,540	서울
1,458	1,132	910	3,943	부산
1,152	904	840	3,823	대구
798	575	500	1,700	인천
504	383	329	1,815	광주
467	321	305	1,248	대전
194	134	110	395	울산
33	41	27	80	세종
2,187	1,729	1,274	4,063	경기
804	618	515	1,681	강원
641	540	486	1,228	충북
785	607	493	1,623	충남
1,197	1,026	817	2,990	전북
1,346	1,150	907	3,049	전남
1,402	1,161	963	3,529	경북
1,195	922	669	2,222	경남
242	194	177	681	제주

【표 25】 일반수급가구

시 도	계	소득없음	0원초과~ 10만원이하	10만원초과~ 20만원이하	20만원초과~ 30만원이하
2001년	105,980	3,300	3,359	7,864	13,464
2002년	98,189	3,050	3,924	7,707	11,789
2003년	98,532	3,697	4,792	8,475	11,682
2004년	101,200	4,946	5,239	9,394	11,769
2005년	108,067	7,195	6,069	10,454	12,507
2006년	108,631	8,404	6,425	10,499	11,763
2007년	104,564	9,383	6,255	9,566	10,528
2008년	100,546	9,469	6,610	8,910	9,169
2009년	101,774	10,852	6,568	8,473	8,539
2010년	99,248	16,130	6,084	7,595	7,444
2011년	90,321	13,498	5,713	7,127	5,456
2012년	80,900	14,098	5,371	6,192	4,629
서울	11,773	2,721	883	843	606
부산	8,386	1,642	578	645	430
대구	7,389	1,009	350	436	365
인천	4,644	1,102	360	333	264
광주	4,773	954	280	326	203
대전	3,095	610	189	197	118
울산	756	118	35	54	55
세종	143	18	10	14	9
경기	10,275	2,211	740	953	621
강원	3,132	434	183	280	184
충북	2,433	302	167	209	194
충남	2,874	369	207	257	206
전북	5,562	755	364	437	321
전남	4,127	292	223	334	281
경북	5,482	629	379	408	349
경남	4,777	820	363	378	352
제주	1,279	112	60	88	71

주: 실제소득에서 가구특성별 지출요인을 반영한 금품 등을 제외한 소득평가액을 의미함.

소득현황 (3인가구)

(단위: 가구)

30만원초과~ 40만원이하	40만원초과~ 50만원이하	50만원초과~ 60만원이하	60만원초과~ 70만원이하	70만원초과~ 80만원이하	80만원초과	시 도
20,082	21,431	16,649	11,520	8,311	0	2001년
16,100	19,195	15,721	11,073	9,630	0	2002년
14,503	18,402	15,500	10,852	8,103	2,526	2003년
13,840	17,580	15,809	10,841	8,040	3,742	2004년
13,329	17,722	15,259	11,361	7,918	6,253	2005년
12,960	16,346	14,851	11,574	7,927	7,882	2006년
11,542	14,756	14,101	11,134	8,173	9,126	2007년
10,810	14,379	12,335	10,689	8,184	9,991	2008년
9,203	14,431	12,229	10,493	8,465	12,521	2009년
7,353	12,800	10,960	9,562	7,948	13,372	2010년
5,713	8,158	10,660	9,819	7,875	16,302	2011년
4,192	4,766	8,288	9,739	6,771	16,854	2012년
621	627	1,115	1,303	886	2,168	서울
320	424	728	1,047	657	1,915	부산
338	405	821	1,142	751	1,772	대구
162	304	416	414	344	945	인천
170	221	603	556	410	1,050	광주
128	154	310	363	309	717	대전
47	65	51	121	68	142	울산
12	11	21	11	9	28	세종
550	609	904	1,036	752	1,899	경기
154	201	334	435	268	659	강원
177	187	362	235	189	411	충북
179	194	291	322	268	581	충남
359	328	758	585	458	1,197	전북
336	293	497	530	396	945	전남
325	397	521	827	492	1,155	경북
242	272	452	660	382	856	경남
72	74	104	152	132	414	제주

【표 26】 일반수급가구

시도	계	소득없음	0원초과~ 10만원이하	10만원초과~ 20만원이하	20만원초과~ 30만원이하	30만원초과~ 40만원이하
2001년	62,126	1,261	980	2,318	3,972	6,411
2002년	54,151	1,227	1,143	2,293	3,614	5,293
2003년	51,997	1,512	1,374	2,479	3,625	5,057
2004년	52,094	1,973	1,613	2,706	3,732	4,937
2005년	55,050	2,835	1,818	3,132	4,244	4,887
2006년	54,510	3,266	1,969	3,084	4,139	4,793
2007년	50,843	3,472	1,843	2,739	3,619	4,215
2008년	47,698	3,603	1,910	2,415	3,140	3,880
2009년	48,047	4,114	1,925	2,256	2,962	3,330
2010년	46,424	6,714	1,828	1,949	2,571	2,578
2011년	41,472	5,025	1,660	1,894	1,798	1,920
2012년	36,494	5,197	1,560	1,694	1,520	1,358
서울	5,218	975	269	204	203	228
부산	3,514	547	150	166	128	98
대구	3,014	333	80	127	106	104
인천	1,963	420	112	100	80	50
광주	2,352	363	86	94	87	56
대전	1,353	196	57	61	61	28
울산	367	45	14	15	15	12
세종	84	4	3	10	4	1
경기	4,582	817	231	219	183	185
강원	1,339	153	66	59	57	57
충북	1,094	106	47	54	48	60
충남	1,391	143	61	80	63	59
전북	2,951	324	109	130	136	123
전남	2,162	144	76	119	101	95
경북	2,316	245	88	108	110	93
경남	2,125	338	91	107	113	92
제주	669	44	20	41	25	17

주: 실제소득에서 가구특성별 지출요인을 반영한 금품 등을 제외한 소득평가액을 의미함.

소득현황 (4인가구)

(단위: 가구)

40만원초과~ 50만원이하	50만원초과~ 60만원이하	60만원초과~ 70만원이하	70만원초과~ 80만원이하	80만원초과~ 90만원이하	90만원초과~ 100만원이하	100만원초과	시 도
10,503	10,680	8,795	7,105	5,173	4,928	0	2001년
8,460	8,656	7,584	6,292	4,460	5,129	0	2002년
7,815	7,894	6,937	5,957	4,167	3,534	1,646	2003년
7,280	7,808	6,663	5,850	3,798	3,319	2,415	2004년
7,447	7,502	6,659	5,812	4,023	3,221	3,470	2005년
6,898	6,965	6,370	5,770	3,954	3,178	4,124	2006년
6,019	6,201	5,748	5,486	3,873	3,047	4,581	2007년
5,692	5,448	5,173	4,970	3,630	3,041	4,796	2008년
5,638	5,240	4,803	4,835	3,732	3,135	6,077	2009년
5,026	4,683	4,096	4,136	3,303	3,057	6,483	2010년
3,235	4,392	4,268	3,655	2,819	2,633	8,173	2011년
1,799	3,472	4,360	2,983	2,406	2,169	7,976	2012년
234	462	529	424	327	294	1,069	서울
153	307	420	275	227	185	858	부산
129	274	406	277	220	184	774	대구
112	161	189	138	95	110	396	인천
103	268	245	195	141	160	554	광주
56	118	184	113	90	90	299	대전
21	24	54	25	30	26	86	울산
6	4	7	7	11	4	23	세종
233	430	513	373	292	275	831	경기
69	112	183	105	90	83	305	강원
71	141	129	88	87	52	211	충북
61	137	176	108	98	83	322	충남
155	413	293	219	197	169	683	전북
144	215	298	193	153	158	466	전남
116	199	351	197	152	134	523	경북
105	164	310	182	129	113	381	경남
31	43	73	64	67	49	195	제주

【표 27】 일반수급가구

시 도	계	소득없음	0원초과~ 10만원이하	10만원초과~ 20만원이하	20만원초과~ 30만원이하	30만원초과~ 40만원이하	40만원초과~ 50만원이하
2001년	19,966	298	173	403	793	1,240	2,253
2002년	16,865	268	192	388	707	1,037	1,813
2003년	15,636	297	242	427	738	959	1,675
2004년	15,516	398	279	514	791	996	1,573
2005년	16,444	613	344	598	888	1,003	1,628
2006년	16,269	648	394	620	844	1,053	1,521
2007년	15,111	757	334	521	783	941	1,296
2008년	14,555	780	408	462	697	915	1,277
2009년	14,798	872	381	424	596	756	1,276
2010년	14,373	1,674	395	393	548	589	1,136
2011년	12,804	1,138	368	312	392	449	717
2012년	11,272	1,194	350	271	366	310	390
서울	1,513	229	63	41	45	53	53
부산	938	127	27	14	26	23	23
대구	785	77	21	22	10	21	15
인천	605	104	24	15	19	12	24
광주	813	99	16	11	26	17	31
대전	454	54	10	7	17	11	13
울산	113	10	2	4	1	2	2
세종	23	2	2	1	1	0	0
경기	1,313	165	52	28	53	39	47
강원	447	35	9	12	14	12	12
충북	359	30	11	13	24	14	28
충남	456	25	17	14	17	14	13
전북	990	77	33	27	34	26	49
전남	818	28	20	16	29	23	31
경북	750	50	20	18	21	22	25
경남	637	73	16	24	22	12	22
제주	258	9	7	4	7	9	2

주: 실제소득에서 가구특성별 지출요인을 반영한 금품 등을 제외한 소득평가액을 의미함.

소득현황 (5인가구)

(단위: 가구)

50만원초과~ 60만원이하	60만원초과~ 70만원이하	70만원초과~ 80만원이하	80만원초과~ 90만원이하	90만원초과~ 100만원이하	100만원초과~ 110만원이하	110만원초과	시 도
3,045	2,898	2,846	2,055	1,847	1,570	545	2001년
2,385	2,319	2,280	1,751	1,570	1,297	858	2002년
2,025	2,090	2,049	1,658	1,449	1,086	941	2003년
1,925	1,956	1,915	1,618	1,338	1,060	1,153	2004년
1,868	1,951	2,020	1,528	1,369	973	1,661	2005년
1,737	1,748	1,870	1,530	1,396	986	1,922	2006년
1,528	1,523	1,676	1,402	1,279	965	2,106	2007년
1,300	1,323	1,565	1,403	1,241	886	2,298	2008년
1,264	1,235	1,451	1,302	1,288	951	3,002	2009년
1,081	1,007	1,219	1,022	1,174	892	3,243	2010년
1,075	1,013	1,037	810	901	769	3,823	2011년
815	1,120	850	664	708	598	3,636	2012년
110	145	116	81	82	72	423	서울
51	95	58	46	40	45	363	부산
66	75	78	44	40	31	285	대구
37	50	39	30	35	31	185	인천
70	73	62	49	44	39	276	광주
26	49	40	31	25	27	144	대전
5	18	11	9	6	7	36	울산
5	3	0	1	2	1	5	세종
116	123	94	73	82	71	370	경기
36	49	28	31	28	28	153	강원
26	20	26	25	31	21	90	충북
33	63	28	33	35	18	146	충남
86	67	71	46	72	58	344	전북
47	100	66	49	62	60	287	전남
49	83	64	66	48	31	253	경북
45	86	50	31	53	42	161	경남
7	21	19	19	23	16	115	제주

【표 28】 일반수급가구

시 도	계	소득없음	0원초과~ 10만원이하	10만원초과~ 20만원이하	20만원초과~ 30만원이하	30만원초과~ 40만원이하	40만원초과~ 50만원이하
2001년	5,492	50	34	68	129	196	398
2002년	4,624	55	35	79	125	177	339
2003년	4,248	68	49	82	147	174	312
2004년	4,153	81	57	94	151	176	326
2005년	4,304	134	64	112	185	175	325
2006년	4,278	136	78	96	174	199	283
2007년	4,061	168	72	85	175	172	245
2008년	3,888	143	88	95	116	189	224
2009년	3,923	188	76	91	105	166	217
2010년	3,840	388	70	70	100	117	214
2011년	3,514	235	73	59	88	91	151
2012년	3,168	269	72	50	75	69	93
서울	389	44	13	6	11	12	13
부산	197	15	8	5	9	1	6
대구	179	13	4	6	2	4	4
인천	145	23	2	3	4	4	5
광주	203	16	2	1	3	6	5
대전	145	20	3	2	2	2	1
울산	30	1	0	0	0	0	1
세종	8	0	1	0	0	0	0
경기	398	44	7	5	7	10	17
강원	127	14	1	3	0	1	3
충북	92	2	4	1	3	3	3
충남	160	16	5	2	6	2	3
전북	344	16	7	7	8	4	15
전남	275	15	6	3	11	9	3
경북	210	16	3	6	4	4	5
경남	174	9	5	0	3	5	7
제주	92	5	1	0	2	2	2

주: 실제소득에서 가구특성별 지출요인을 반영한 금품 등을 제외한 소득평가액을 의미함.

소득현황 (6인가구)

(단위: 가구)

50만원초과~ 60만원이하	60만원초과~ 70만원이하	70만원초과~ 80만원이하	80만원초과~ 90만원이하	90만원초과~ 100만원이하	100만원초과~ 110만원이하	110만원초과~ 120만원이하	120만원초과	시 도
625	737	804	653	597	438	474	289	2001년
477	571	629	575	488	363	363	348	2002년
429	498	518	504	451	361	277	378	2003년
405	429	530	484	437	309	267	407	2004년
400	416	480	477	430	345	260	501	2005년
369	406	469	427	420	339	265	617	2006년
282	347	423	385	395	307	286	719	2007년
275	291	377	340	369	300	313	768	2008년
249	273	330	301	376	290	297	964	2009년
226	238	286	251	321	258	247	1,054	2010년
189	241	220	217	249	226	236	1,239	2011년
184	245	213	178	196	138	185	1,201	2012년
22	35	22	19	16	16	19	141	서울
8	19	17	7	8	6	9	79	부산
9	18	17	12	13	8	10	59	대구
13	10	13	7	5	5	9	42	인천
14	9	12	16	19	10	8	82	광주
9	15	4	10	6	4	10	57	대전
1	2	4	3	0	3	1	14	울산
0	1	0	1	1	0	0	4	세종
18	27	28	17	29	18	23	148	경기
8	15	7	4	12	5	5	49	강원
9	4	7	5	6	7	5	33	충북
5	11	10	11	12	7	11	59	충남
30	14	21	14	30	15	29	134	전북
14	15	17	18	16	13	18	117	전남
10	26	14	15	7	11	12	77	경북
12	14	13	13	12	7	11	63	경남
2	10	7	6	4	3	5	43	제주

【표 29】 일반수급가구

시 도	계	소득없음	0원초과~ 10만원이하	10만원초과~ 20만원이하	20만원초과~ 30만원이하	30만원초과~ 40만원이하	40만원초과~ 50만원이하
2001년	1,968	18	8	25	35	60	104
2002년	1,728	29	8	20	22	43	105
2003년	1,573	21	15	16	32	48	95
2004년	1,563	34	14	20	37	49	93
2005년	1,655	46	21	25	47	52	115
2006년	1,684	55	26	38	44	53	93
2007년	1,566	50	27	27	41	55	74
2008년	1,522	43	20	26	44	53	75
2009년	1,596	54	31	24	28	56	75
2010년	1,590	155	34	20	29	28	81
2011년	1,573	155	30	19	22	25	46
2012년	1,385	89	30	26	23	25	39
서울	165	17	4	5	3	6	6
부산	73	7	1	2	0	0	2
대구	62	5	1	1	2	0	0
인천	59	4	1	1	0	1	2
광주	65	5	1	2	2	2	4
대전	50	5	4	1	0	2	1
울산	16	1	0	0	0	0	2
세종	3	0	0	0	0	0	0
경기	202	16	8	1	4	4	4
강원	63	4	1	1	1	3	1
충북	59	1	0	0	1	0	3
충남	72	3	0	5	1	1	5
전북	141	7	2	4	2	1	2
전남	117	5	2	1	1	3	3
경북	101	6	3	0	4	0	1
경남	82	3	1	1	1	2	3
제주	55	0	1	1	1	0	0

주: 실제소득에서 가구특성별 지출요인을 반영한 금품 등을 제외한 소득평가액을 의미함.

소득현황 (7인이상가구)

(단위: 가구)

50만원초과~ 60만원이하	60만원초과~ 70만원이하	70만원초과~ 80만원이하	80만원초과~ 90만원이하	90만원초과~ 100만원이하	100만원초과~ 110만원이하	110만원초과~ 120만원이하	120만원초과	시 도
192	253	256	239	230	165	155	228	2001년
140	204	224	194	209	163	126	241	2002년
118	149	158	185	160	151	132	293	2003년
131	145	163	150	160	133	127	307	2004년
98	142	162	147	167	133	144	356	2005년
103	115	161	151	182	132	114	417	2006년
98	99	134	137	156	135	122	411	2007년
76	83	128	134	136	128	104	472	2008년
89	84	126	121	133	114	97	564	2009년
76	86	98	110	122	97	108	546	2010년
77	91	94	83	103	112	81	635	2011년
69	91	84	73	89	75	84	588	2012년
12	9	10	6	9	10	9	59	서울
2	5	3	5	6	6	3	31	부산
2	4	4	3	6	2	9	23	대구
1	5	3	1	2	7	5	26	인천
8	1	2	2	4	3	3	26	광주
0	2	3	1	4	2	1	24	대전
2	4	0	0	1	0	1	5	울산
1	0	0	0	1	0	0	1	세종
8	18	11	8	11	12	11	86	경기
4	2	2	1	3	4	3	33	강원
3	1	5	6	5	6	5	23	충북
5	8	7	6	2	4	2	23	충남
10	6	9	17	10	4	12	55	전북
2	9	8	8	10	4	8	53	전남
7	5	6	5	5	4	4	51	경북
2	8	7	3	6	4	3	38	경남
0	4	4	1	4	3	5	31	제주

IV. 기초생활보장수급자 재산현황

1 재산현황(총괄) : 표 30 ~ 표 31 참조

- 수급자의 재산규모를 보면 ‘0원 초과~1,000만원 이하’ 가구가 54.9%로 가장 많고, ‘1,000만원 초과~2,000만원 이하’ 가구는 13.9%, ‘재산 없음’ 가구는 12.1%의 순임.
- 중소도시 기본재산액(3,400만원) 보다 높은 ‘4,000만원 초과’는 6.0%인 것으로 나타남.

【 재산규모별 현황(총괄) 】

(단위: 가구, %)

구분	계	재산없음	0원 초과~ 1,000만원 이하	1,000만원 초과~ 2,000만원 이하	2,000만원 초과~ 3,000만원 이하	3,000만원 초과~ 4,000만원 이하	4,000만원 초과~ 5,000만원 이하	5,000만원 초과
가구수	821,879	99,364	451,303	114,682	67,004	40,233	22,348	26,945
구성비	100	12.1	54.9	13.9	8.2	4.9	2.7	3.3

【 재산규모별 분포(총괄) 】

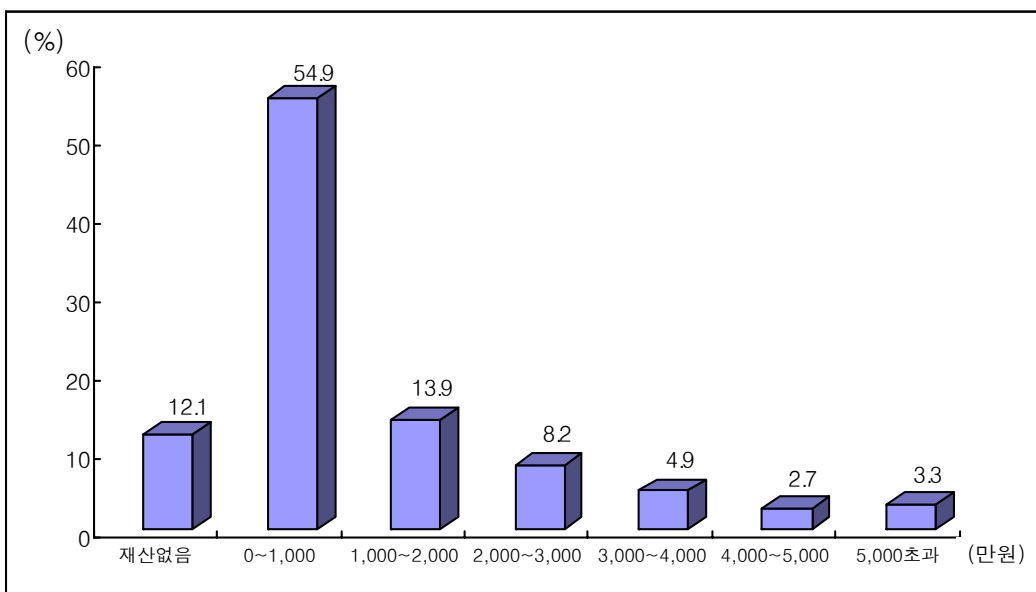

- 전체 수급자 가구 중 재산이 없는 가구는 12.1%임.
- 특히 재산이 없는 가구 중 1인가구는 16.1%에 달함.

【재산규모·가구원수별 현황】

(단위: 가구, %)

구 분	계	1인가구	2인가구	3인가구	4인가구	5인가구	6인가구	7인이상 가구
가구수	821,879	540,924	147,736	80,900	36,494	11,272	3,168	1,385
계	100	100	100	100	100	100	100	100
재산없음	12.1	16.1	5.6	3.2	2.5	2.7	2.9	3.5
0원초과~ 500만원이하	42.2	47.6	35.6	29.2	25.5	25.4	27.8	33.3
500만원초과	45.7	36.3	58.8	67.6	72.0	71.9	69.3	63.2

【재산규모·가구원수별 분포】

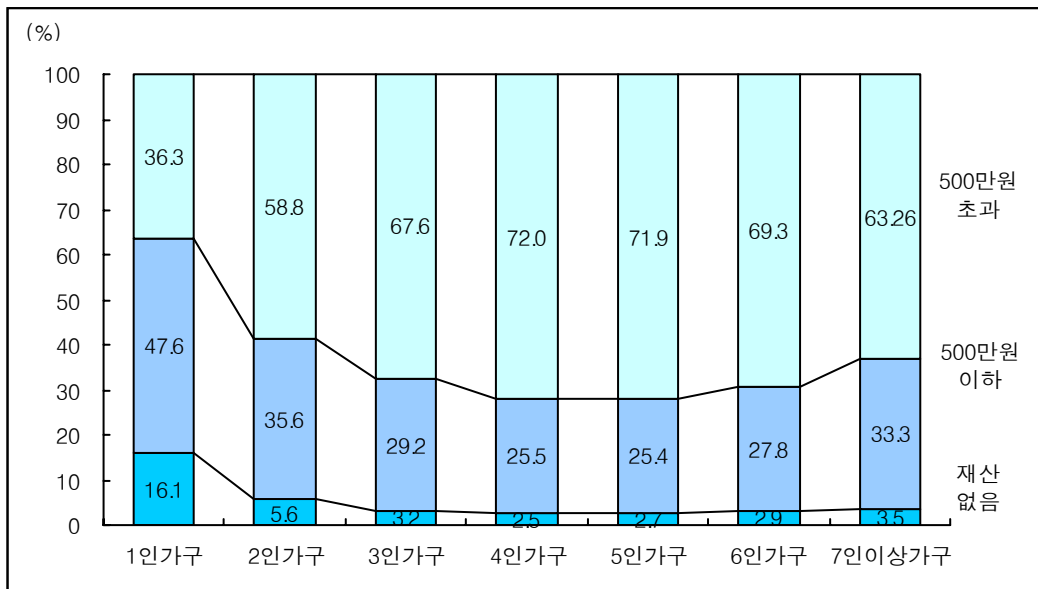

② 재산현황(1인가구) : 표 32 참조

□ 1인가구 중 ‘0원 초과~1,000만원 이하’ 가구가 59.0%로 가장 많고, ‘재산 없음’의 가구는 16.1%, ‘1,000만원 초과~2,000만원 이하’ 가구는 12.0% 순임.

– 중소도시 기본재산액(3,400만원) 보다 높은 ‘4,000만원 초과’는 3.2%인 것으로 나타남.

【1인가구 재산규모별 현황】

(단위: 가구, %)

구분	계	재산없음	0원 초과~ 1,000만원 이하	1,000만원 초과~ 2,000만원 이하	2,000만원 초과~ 3,000만원 이하	3,000만원 초과~ 4,000만원 이하	4,000만원 초과
가구수	540,924	87,096	319,159	64,820	34,544	17,935	17,370
구성비	100	16.1	59.0	12.0	6.4	3.3	3.2

【1인가구 재산규모별 분포】

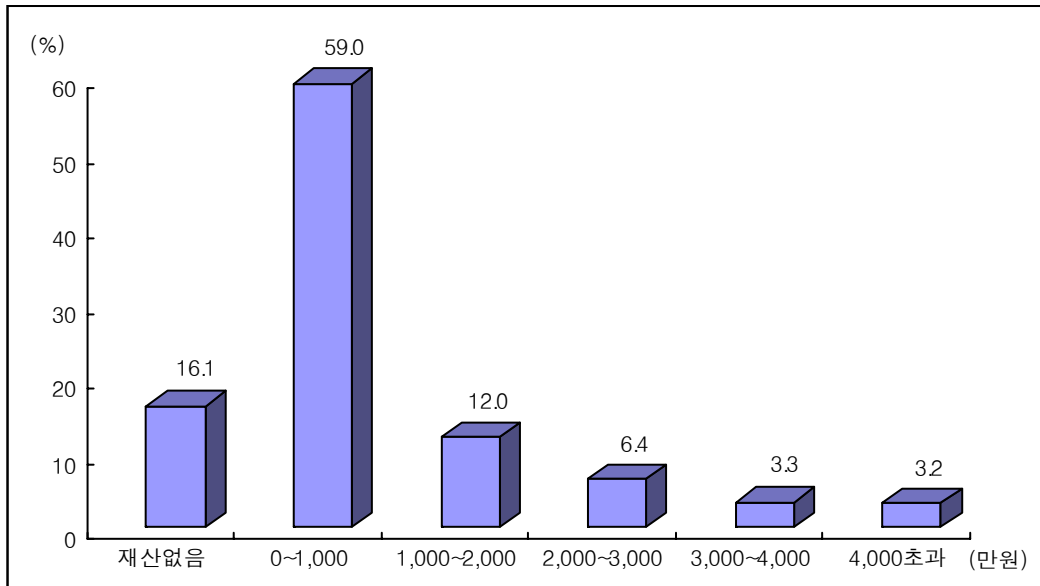

③ 재산현황(2인가구) : 표 33 참조

□ 2인가구 수급자의 재산규모는 ‘0원 초과~1,000만원 이하’ 가구가 50.1%로 가장 많고, ‘1,000만원 초과~2,000만원 이하’ 가구는 17.0%, ‘2,000만원 초과~3,000만원 이하’ 가구는 10.9% 순임.

– 재산이 없는 2인가구는 5.6%(8,292가구)로 1인가구의 16.1%(87,096가구)보다는 구성 비율이 낮음.

【2인가구 재산규모별 현황】

(단위: 가구, %)

구분	계	재산없음	0원 초과~ 1,000만원 이하	1,000만원 초과~ 2,000만원 이하	2,000만원 초과~ 3,000만원 이하	3,000만원 초과~ 4,000만원 이하	4,000만원 초과
가구수	147,736	8,292	74,064	25,188	16,075	10,743	13,374
구성비	100	5.6	50.1	17.0	10.9	7.3	9.1

【2인가구 재산규모별 분포】

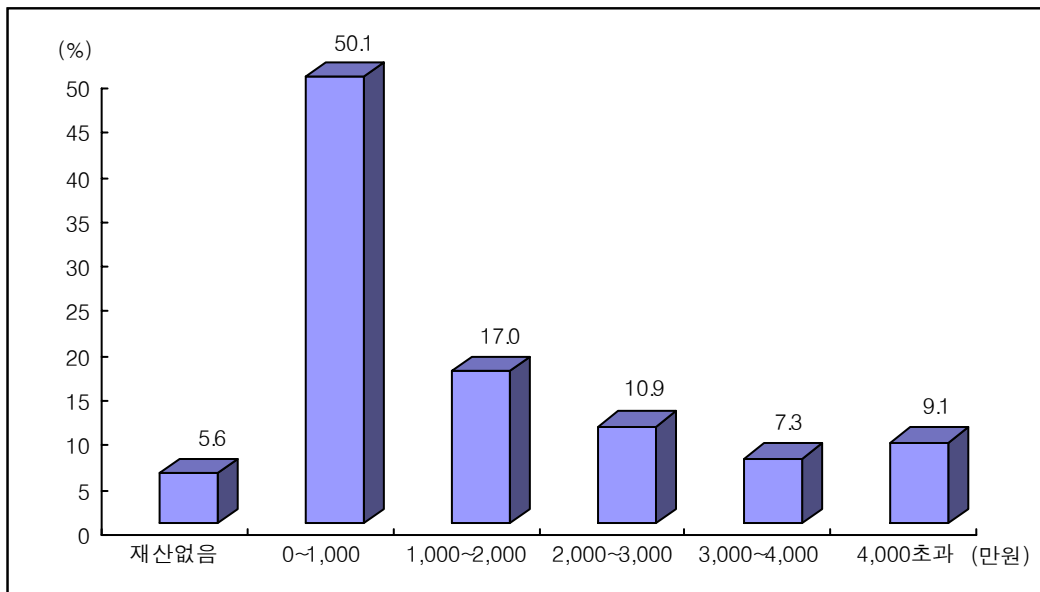

④ **재산현황(3인가구) : 표 34 참조**

□ 3인가구 수급자의 재산규모는 ‘0원 초과~1,000만원 이하’ 가구가 45.1%로 가장 많고, ‘1,000만원 초과~2,000만원 이하’ 가구는 18.6%, ‘2,000만원 초과~3,000만원 이하’ 가구는 12.2% 순임.

- 재산이 없는 가구는 3.2%(2,621가구)로 2인가구의 5.6%(8,292가구)보다 구성 비율이 낮음

【 3인가구 재산규모별 현황 】

(단위: 가구, %)

구분	계	재산없음	0원 초과~ 1,000만원 이하	1,000만원 초과~ 2,000만원 이하	2,000만원 초과~ 3,000만원 이하	3,000만원 초과~ 4,000만원 이하	4,000만원 초과~ 5,000만원 이하	5000만원 초과
가구수	80,900	2,621	36,447	15,028	9,844	6,836	4,402	5,722
구성비	100	3.2	45.1	18.6	12.2	8.4	5.4	7.1

【 3인가구 재산규모별 분포 】

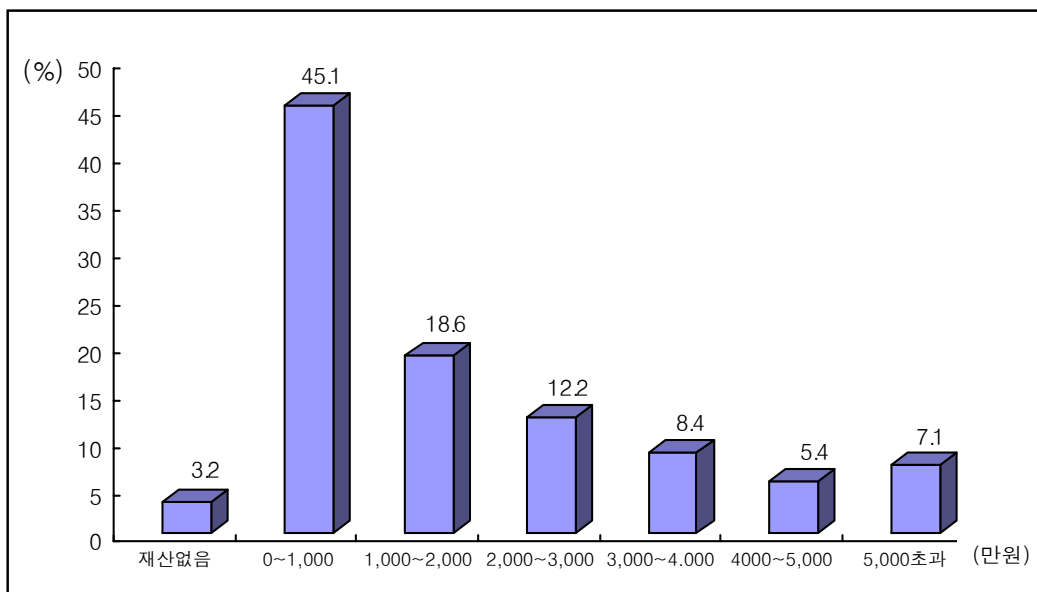

5 재산현황(4인가구) : 표 35 참조

□ 4인가구 수급자의 재산규모는 ‘0원 초과~1,000만원 이하’ 가구가 40.9%로 가장 많고, ‘1,000만원 초과~2,000만원 이하’ 가구는 18.6%, ‘2,000만원 초과~3,000만원 이하’ 가구는 12.9% 순임.

- 재산이 없는 가구는 2.5%(906가구)로 3인가구 3.2%(2,621가구)보다 구성 비율이 낮음

【 4인가구 재산규모별 현황 】

(단위: 가구, %)

구분	계	재산없음	0원 초과~ 1,000만원 이하	1,000만원 초과~ 2,000만원 이하	2,000만원 초과~ 3,000만원 이하	3,000만원 초과~ 4,000만원 이하	4,000만원 초과~ 5,000만원 이하	5000만원 초과
가구수	36,494	906	14,942	6,771	4,710	3,316	2,223	3,626
구성비	100	2.5	40.9	18.6	12.9	9.1	6.1	9.9

【 4인가구 재산규모별 분포 】

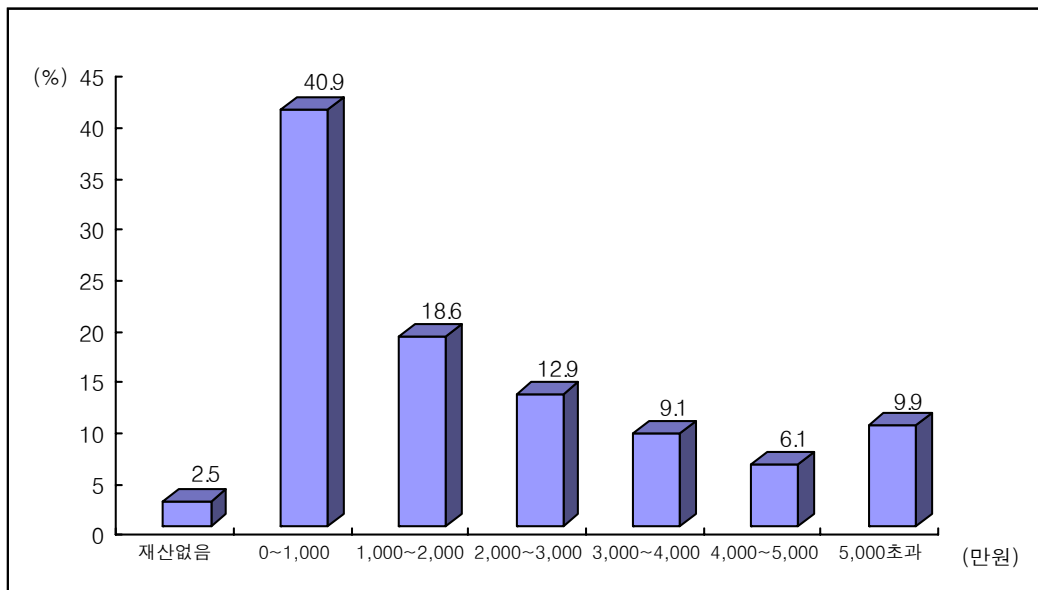

* 5인이상 가구의 재산현황은 표 36~표 38 참고

일반수급가구 재산 현황

【표 30】 일반수급가구 재산현황 - 가구원수별

(단위: 가구)

재산가액	계	1인가구	2인가구	3인가구	4인가구	5인가구	6인가구	7인이상 가구
2001년	698,075	353,437	149,106	105,980	62,126	19,966	5,492	1,968
2002년	691,018	371,166	144,295	98,189	54,151	16,865	4,624	1,728
2003년	717,861	399,220	146,655	98,532	51,997	15,636	4,248	1,573
2004년	753,681	426,701	152,454	101,200	52,094	15,516	4,153	1,563
2005년	809,745	463,181	161,044	108,067	55,050	16,444	4,304	1,655
2006년	831,692	482,842	163,478	108,631	54,510	16,269	4,278	1,684
2007년	852,420	511,975	164,300	104,564	50,843	15,111	4,061	1,566
2008년	854,205	525,078	160,918	100,546	47,698	14,555	3,888	1,522
2009년	882,925	547,931	164,856	101,774	48,047	14,798	3,923	1,596
2010년	878,799	549,341	163,983	99,248	46,424	14,373	3,840	1,590
2011년	850,689	544,206	156,799	90,321	41,472	12,804	3,514	1,573
2012년	821,879	540,924	147,736	80,900	36,494	11,272	3,168	1,385
재산없음	99,364	87,096	8,292	2,621	906	308	93	48
0만원초과~ 500만원이하	347,179	257,460	52,579	23,629	9,311	2,858	881	461
500만원초과~ 1,000만원이하	104,124	61,699	21,485	12,818	5,631	1,780	486	225
1,000만원초과~ 1,500만원이하	67,181	38,658	14,467	8,558	3,872	1,156	340	130
1,500만원초과~ 2,000만원이하	47,501	26,162	10,721	6,470	2,899	924	238	87
2,000만원초과~ 2,500만원이하	37,561	19,714	8,879	5,402	2,553	760	189	64
2,500만원초과~ 3,000만원이하	29,443	14,830	7,196	4,442	2,157	596	162	60
3,000만원초과~ 3,500만원이하	23,252	10,799	6,065	3,743	1,865	544	175	61
3,500만원초과~ 4,000만원이하	16,981	7,136	4,678	3,093	1,451	463	115	45
4,000만원초과~ 4,500만원이하	13,020	5,146	3,515	2,563	1,243	402	115	36
4,500만원초과~ 5,000만원이하	9,328	3,480	2,612	1,839	980	303	81	33
5,000만원초과~ 5,500만원이하	7,447	2,786	2,022	1,492	801	260	57	29
5,500만원초과	19,498	5,958	5,225	4,230	2,825	918	236	106

【표 31】 일반수급가구

시도	계	재산없음	0원초과~ 500만원이하	500만원초과~ 1,000만원이하	1,000만원초과~ 1,500만원이하	1,500만원초과~ 2,000만원이하	2,000만원초과~ 2,500만원이하
2001년	698,075	229,567	214,866	85,295	55,347	43,330	31,111
2002년	691,018	220,452	206,196	88,677	57,639	44,439	31,384
2003년	717,861	222,811	220,766	86,839	58,188	44,757	31,411
2004년	753,681	240,679	230,158	88,358	59,035	44,987	31,667
2005년	809,745	267,980	245,418	90,081	61,175	45,968	32,477
2006년	831,692	273,285	253,313	90,174	61,816	46,313	33,124
2007년	852,420	282,288	258,539	89,809	61,780	46,387	33,610
2008년	854,205	279,338	259,149	89,970	61,229	45,699	33,193
2009년	882,925	266,363	247,728	94,812	65,377	48,801	36,447
2010년	878,799	265,085	257,842	104,150	66,036	47,629	36,077
2011년	850,689	103,914	366,968	108,767	69,470	48,357	38,070
2012년	821,879	99,364	347,179	104,124	67,181	47,501	37,561
서울	120,704	12,221	43,353	16,412	10,905	7,320	6,199
부산	82,491	9,350	36,068	11,104	6,595	4,525	3,534
대구	54,784	7,204	23,650	6,613	3,885	2,781	2,229
인천	40,840	4,786	16,461	4,654	2,949	2,469	1,872
광주	31,148	3,276	13,309	3,965	2,272	1,706	1,419
대전	24,471	2,565	11,370	3,179	1,745	1,154	957
울산	10,090	1,485	4,798	1,259	715	424	378
세종	1,872	295	795	190	108	113	92
경기	117,096	14,563	49,379	13,656	9,919	7,241	5,679
강원	35,609	5,370	15,951	4,294	2,672	1,910	1,501
충북	28,553	3,335	12,844	3,645	2,467	1,703	1,321
충남	34,513	4,584	15,360	4,118	2,660	1,950	1,564
전북	53,778	5,840	22,515	7,384	4,689	3,433	2,639
전남	51,926	6,181	22,040	7,299	4,866	3,251	2,498
경북	63,987	8,819	28,882	7,895	4,901	3,562	2,711
경남	58,408	7,704	24,927	7,212	4,964	3,366	2,589
제주	11,609	1,786	5,477	1,245	869	593	379

재산현황 - 시도별

(단위: 가구)

2,500만원초과~ 3,000만원이하	3,000만원초과~ 3,500만원이하	3,500만원초과~ 4,000만원이하	4,000만원초과~ 4,500만원이하	4,500만원초과~ 5,000만원이하	5,000만원초과~ 5,500만원이하	5,500만원초과	시도
22,106	8,679	3,109	1,921	1,983	642	119	2001년
22,774	10,746	3,719	1,940	2,175	740	137	2002년
23,897	11,341	6,086	3,551	2,370	1,448	4,396	2003년
24,173	12,410	7,239	4,281	2,978	1,922	5,794	2004년
25,466	14,070	8,604	5,135	3,742	2,394	7,235	2005년
26,596	15,938	9,947	5,938	4,263	2,964	8,021	2006년
27,681	17,038	11,237	6,678	4,861	3,515	8,997	2007년
27,449	17,806	12,189	7,473	5,585	3,895	11,230	2008년
30,357	22,133	16,296	12,104	9,896	7,382	25,229	2009년
29,033	21,027	14,905	10,287	7,706	5,406	13,616	2010년
29,619	23,206	16,666	12,415	8,932	7,057	17,248	2011년
29,443	23,252	16,981	13,020	9,328	7,447	19,498	2012년
5,324	4,452	3,165	2,646	1,904	1,743	5,060	서울
2,579	2,002	1,501	1,181	940	864	2,248	부산
1,751	1,391	1,175	947	801	675	1,682	대구
1,484	1,214	987	862	706	548	1,848	인천
1,141	864	737	593	471	368	1,027	광주
683	608	490	410	322	308	680	대전
209	189	142	129	86	83	193	울산
82	54	50	29	21	21	22	세종
4,529	3,487	2,400	1,687	1,146	828	2,582	경기
1,149	850	641	427	282	182	380	강원
982	766	487	341	248	148	266	충북
1,245	965	664	457	313	208	425	충남
2,030	1,587	1,146	825	501	359	830	전북
1,843	1,321	938	596	371	286	436	전남
2,083	1,660	1,110	781	506	359	718	경북
2,003	1,564	1,173	954	609	400	943	경남
326	278	175	155	101	67	158	제주

【표 32】 일반수급가구

시도	계	재산없음	0원초과~ 500만원이하	500만원초과~ 1,000만원이하	1,000만원초과~ 1,500만원이하	1,500만원초과~ 2,000만원이하
2001년	353,437	148,392	102,638	39,571	23,169	16,992
2002년	371,166	149,639	106,466	44,111	26,134	18,917
2003년	399,220	158,345	120,411	44,646	27,429	19,481
2004년	426,701	171,236	128,069	46,632	28,781	20,201
2005년	463,181	190,972	137,424	48,101	30,189	21,174
2006년	482,842	197,568	144,055	48,971	31,411	21,955
2007년	511,975	209,373	151,689	50,313	32,823	23,173
2008년	525,078	212,203	157,098	51,417	33,192	23,416
2009년	547,931	206,764	155,330	55,974	36,863	26,149
2010년	549,341	205,254	163,551	61,019	36,525	25,144
2011년	544,206	89,356	263,948	62,387	38,521	25,555
2012년	540,924	87,096	257,460	61,699	38,658	26,162
서울	80,860	11,190	33,077	10,064	6,401	4,395
부산	54,583	8,226	27,083	6,841	3,750	2,472
대구	32,508	6,226	15,781	3,139	1,892	1,370
인천	25,618	4,128	11,725	2,400	1,647	1,370
광주	17,081	2,738	8,814	1,814	999	712
대전	14,816	2,217	8,019	1,585	846	546
울산	7,281	1,312	3,808	824	452	225
세종	1,332	250	622	126	74	69
경기	80,474	12,893	38,142	8,244	6,174	4,327
강원	23,923	4,687	11,644	2,484	1,536	1,032
충북	19,324	2,885	9,665	2,226	1,489	978
충남	23,270	3,951	11,407	2,564	1,549	1,095
전북	33,554	4,939	16,524	4,301	2,490	1,625
전남	34,756	5,345	16,638	4,735	2,853	1,736
경북	43,493	7,710	21,417	4,951	2,955	2,022
경남	40,793	6,896	19,436	4,760	3,075	1,929
제주	7,258	1,503	3,658	641	476	259

재산현황 (1인가구)

(단위: 가구)

2,000만원초과~ 2,500만원이하	2,500만원초과~ 3,000만원이하	3,000만원초과~ 3,500만원이하	3,500만원초과~ 4,000만원이하	4,000만원초과~ 4,500만원이하	4,500만원초과	시 도
10,987	7,205	2,028	1,046	662	747	2001년
12,122	8,113	2,956	1,123	714	871	2002년
12,339	8,391	3,224	1,739	989	2,226	2003년
12,908	8,808	3,820	2,160	1,243	2,843	2004년
13,548	9,555	4,617	2,618	1,487	3,496	2005년
14,348	10,313	5,371	3,098	1,768	3,984	2006년
15,564	11,651	6,259	3,820	2,177	5,133	2007년
15,912	12,067	6,893	4,293	2,532	6,055	2008년
18,266	14,293	9,488	6,583	4,519	13,702	2009년
17,824	13,503	8,996	5,764	3,652	8,109	2010년
19,155	13,933	10,236	6,563	4,531	10,021	2011년
19,714	14,830	10,799	7,136	5,146	12,224	2012년
3,793	3,252	2,548	1,632	1,256	3,252	서울
1,757	1,204	833	587	470	1,360	부산
1,046	807	543	447	329	928	대구
1,000	770	625	432	368	1,153	인천
538	395	281	234	157	399	광주
433	269	208	166	160	367	대전
204	102	92	59	58	145	울산
51	54	26	23	15	22	세종
3,241	2,400	1,736	1,079	654	1,584	경기
786	619	387	249	176	323	강원
690	480	348	200	128	235	충북
780	645	460	276	178	365	충남
1,172	837	597	390	256	423	전북
1,254	818	519	358	205	295	전남
1,409	1,021	733	436	284	555	경북
1,377	1,009	726	488	394	703	경남
183	148	137	80	58	115	제주

【표 33】 일반수급가구

시도	계	재산없음	0원초과~ 500만원이하	500만원초과~ 1,000만원이하	1,000만원초과~ 1,500만원이하	1,500만원초과~ 2,000만원이하
2001년	149,106	37,757	48,730	19,658	13,688	10,794
2002년	144,295	34,550	45,245	20,087	14,017	10,979
2003년	146,655	33,181	46,802	19,487	13,863	11,099
2004년	152,454	36,003	48,140	19,597	13,970	11,076
2005년	161,044	39,786	50,321	19,581	14,256	11,115
2006년	163,478	40,002	50,930	19,299	14,098	11,110
2007년	164,300	39,701	50,962	18,977	13,893	10,996
2008년	160,918	37,690	49,627	18,606	13,631	10,593
2009년	164,856	34,529	45,394	19,001	14,071	10,969
2010년	163,983	34,896	46,813	21,096	14,681	10,880
2011년	156,799	9,376	58,049	22,959	15,309	11,242
2012년	147,736	8,292	52,579	21,485	14,467	10,721
서울	20,786	692	6,293	3,271	2,273	1,426
부산	14,800	767	5,300	2,228	1,445	1,048
대구	10,847	634	4,304	1,571	928	640
인천	7,806	446	2,751	1,018	598	512
광주	5,861	326	2,180	856	504	398
대전	4,558	213	1,809	699	396	264
울산	1,527	113	600	215	141	88
세종	279	26	84	25	16	21
경기	19,852	1,161	6,938	2,725	1,955	1,532
강원	6,578	482	2,525	990	579	488
충북	5,192	327	1,953	782	500	395
충남	6,290	442	2,347	821	619	453
전북	10,236	584	3,357	1,578	1,096	912
전남	9,671	556	3,265	1,478	1,129	831
경북	11,635	749	4,537	1,654	1,064	825
경남	9,820	604	3,427	1,332	1,033	748
제주	1,998	170	909	242	191	140

재산현황 (2인가구)

(단위: 가구)

2,000만원초과~ 2,500만원이하	2,500만원초과~ 3,000만원이하	3,000만원초과~ 3,500만원이하	3,500만원초과~ 4,000만원이하	4,000만원초과~ 4,500만원이하	4,500만원초과	시 도
8,295	6,091	1,961	804	563	765	2001년
8,262	6,236	2,645	891	537	846	2002년
8,322	6,350	3,012	1,589	887	2,063	2003년
8,310	6,329	3,323	1,894	1,095	2,717	2004년
8,337	6,770	3,719	2,288	1,356	3,515	2005년
8,359	7,053	4,324	2,656	1,535	4,112	2006년
8,236	7,241	4,610	3,054	1,820	4,810	2007년
8,100	7,017	4,762	3,301	2,047	5,544	2008년
8,717	7,595	5,705	4,312	3,244	11,319	2009년
8,800	7,393	5,406	4,052	2,823	7,143	2010년
9,325	7,540	6,151	4,454	3,330	9,064	2011년
8,879	7,196	6,065	4,678	3,515	9,859	2012년
1,174	1,071	999	753	653	2,181	서울
891	668	563	429	332	1,129	부산
541	417	376	331	262	843	대구
427	360	297	290	236	871	인천
322	288	213	174	144	456	광주
222	183	181	136	96	359	대전
96	61	50	37	33	93	울산
21	17	21	18	11	19	세종
1,251	1,065	856	633	470	1,266	경기
406	264	253	205	129	257	강원
334	270	216	149	90	176	충북
426	303	259	211	128	281	충남
681	548	423	328	237	492	전북
672	530	422	283	171	334	전남
726	579	478	331	228	464	경북
619	499	401	331	256	570	경남
70	73	57	39	39	68	제주

【표 34】 일반수급가구

시도	계	재산없음	0원초과~ 500만원이하	500만원초과~ 1,000만원이하	1,000만원초과~ 1,500만원이하	1,500만원초과~ 2,000만원이하
2001년	105,980	24,800	35,807	13,707	9,653	7,986
2002년	98,189	21,326	31,567	13,459	9,551	7,870
2003년	98,532	19,702	31,792	12,771	9,345	7,848
2004년	101,200	21,307	32,359	12,522	9,102	7,736
2005년	108,067	23,800	34,495	12,724	9,529	7,730
2006년	108,631	23,284	34,906	12,508	9,326	7,550
2007년	104,564	21,976	33,651	11,852	8,735	7,060
2008년	100,546	19,543	31,807	11,791	8,477	6,784
2009년	101,774	16,690	28,534	11,829	8,679	6,914
2010년	99,248	16,709	28,972	13,150	8,863	6,818
2011년	90,321	3,376	28,487	14,199	9,497	6,945
2012년	80,900	2,621	23,629	12,818	8,558	6,470
서울	11,773	231	2,569	1,906	1,419	928
부산	8,386	250	2,487	1,344	893	639
대구	7,389	229	2,421	1,294	676	501
인천	4,644	140	1,317	755	434	369
광주	4,773	127	1,423	751	455	351
대전	3,095	85	1,012	544	286	210
울산	756	42	239	136	70	57
세종	143	12	56	18	9	9
경기	10,275	342	2,706	1,614	1,085	864
강원	3,132	136	1,141	490	338	261
충북	2,433	87	761	396	295	194
충남	2,874	117	988	421	283	238
전북	5,562	199	1,577	864	613	497
전남	4,127	169	1,253	586	505	360
경북	5,482	253	1,850	830	543	453
경남	4,777	132	1,320	675	536	424
제주	1,279	70	509	194	118	115

재산현황 (3인가구)

(단위: 가구)

2000만원초과~ 2500만원이하	2,500만원초과~ 3,000만원이하	3,000만원초과~ 3,500만원이하	3,500만원초과~ 4,000만원이하	4,000만원초과~ 4,500만원이하	4,500만원초과~ 5,000만원이하	5,000만원초과	시도
6,109	4,439	2,131	467	321	204	356	2001년
5,888	4,392	2,532	664	314	218	408	2002년
5,818	4,797	2,560	1,326	799	491	1,283	2003년
5,784	4,846	2,676	1,563	934	663	1,708	2004년
5,939	4,969	2,972	1,852	1,128	841	2,088	2005년
5,889	5,060	3,355	2,113	1,310	949	2,381	2006년
5,602	4,999	3,391	2,374	1,356	963	2,605	2007년
5,349	4,828	3,445	2,525	1,508	1,146	3,343	2008년
5,556	5,000	3,998	3,082	2,433	2,005	7,054	2009년
5,495	4,690	3,786	2,836	2,080	1,603	4,246	2010년
5,691	4,795	4,044	3,305	2,592	1,866	5,524	2011년
5,402	4,442	3,743	3,093	2,563	1,839	5,722	2012년
772	633	541	478	472	330	1,494	서울
575	436	372	303	232	192	663	부산
398	338	299	266	216	178	573	대구
294	223	171	152	171	145	473	인천
336	275	205	190	158	140	362	광주
180	135	122	101	91	85	244	대전
39	31	25	30	21	18	48	울산
11	6	4	6	3	4	5	세종
726	666	558	446	347	240	681	경기
183	158	130	107	64	45	79	강원
182	124	110	86	66	41	91	충북
212	170	129	98	85	38	95	충남
408	352	298	236	165	100	253	전북
315	245	211	174	112	56	141	전남
353	290	266	200	148	85	211	경북
365	300	265	193	184	119	264	경남
53	60	37	27	28	23	45	제주

【표 35】 일반수급가구

시도	계	재산없음	0원초과~ 500만원이하	500만원초과~ 1,000만원이하	1,000만원초과~ 1,500만원이하	1,500만원초과~ 2,000만원이하
2001년	62,126	13,037	19,571	8,545	6,140	5,275
2002년	54,151	10,542	16,283	7,742	5,550	4,668
2003년	51,997	8,403	15,490	7,011	5,307	4,478
2004년	52,094	8,808	15,346	6,832	5,076	4,243
2005년	55,050	9,764	16,424	6,765	5,118	4,276
2006년	54,510	8,997	16,556	6,599	4,919	4,131
2007년	50,843	8,189	15,606	6,111	4,448	3,752
2008년	47,698	7,122	14,336	5,697	4,166	3,532
2009년	48,047	5,996	12,709	5,541	4,077	3,445
2010년	46,424	5,895	12,789	6,213	4,168	3,402
2011년	41,472	1,183	11,412	6,357	4,314	3,239
2012년	36,494	906	9,311	5,631	3,872	2,899
서울	5,218	73	1,002	831	585	415
부산	3,514	73	880	503	397	277
대구	3,014	78	860	442	284	203
인천	1,963	49	458	335	190	154
광주	2,352	52	592	388	220	162
대전	1,353	32	369	236	150	89
울산	367	13	95	61	37	39
세종	84	4	23	14	8	14
경기	4,582	112	1,100	740	486	374
강원	1,339	41	416	233	152	85
충북	1,094	25	318	153	130	92
충남	1,391	47	402	210	142	102
전북	2,951	79	709	430	335	273
전남	2,162	66	576	325	239	206
경북	2,316	71	724	321	238	182
경남	2,125	59	529	304	226	184
제주	669	32	258	105	53	48

재산현황 (4인가구)

(단위: 가구)

2,000만원초과~ 2,500만원이하	2,500만원초과~ 3,000만원이하	3,000만원초과~ 3,500만원이하	3,500만원초과~ 4,000만원이하	4,000만원초과~ 4,500만원이하	4,500만원초과~ 5,000만원이하	5,000만원초과	시도
3,965	3,018	1,593	354	223	171	234	2001년
3,563	2,823	1,778	519	249	161	273	2002년
3,471	3,080	1,762	942	595	424	1,034	2003년
3,331	2,951	1,808	1,113	704	481	1,401	2004년
3,278	2,968	1,959	1,318	813	627	1,740	2005년
3,257	2,962	2,029	1,510	935	672	1,943	2006년
3,015	2,749	1,985	1,438	917	688	1,945	2007년
2,705	2,559	1,900	1,548	968	732	2,433	2008년
2,762	2,476	2,131	1,670	1,359	1,171	4,710	2009년
2,772	2,446	2,015	1,612	1,218	964	2,930	2010년
2,823	2,393	1,970	1,679	1,396	1,036	3,670	2011년
2,553	2,157	1,865	1,451	1,243	980	3,626	2012년
326	285	255	216	185	173	872	서울
235	210	174	140	106	97	422	부산
183	138	146	97	104	94	385	대구
117	89	95	88	60	67	261	인천
160	136	119	94	89	75	265	광주
87	61	67	56	42	29	135	대전
27	11	18	9	15	8	34	울산
6	1	3	2	0	3	6	세종
339	300	244	178	155	112	442	경기
85	85	49	60	42	20	71	강원
81	80	59	32	41	24	59	충북
96	100	80	52	48	33	79	충남
260	196	181	126	105	73	184	전북
175	153	109	84	66	50	113	전남
156	136	123	98	77	62	128	경북
172	147	123	105	88	47	141	경남
48	29	20	14	20	13	29	제주

【표 36】 일반수급가구

시도	계	재산없음	0원초과~ 500만원이하	500만원초과~ 1,000만원이하	1,000만원초과~ 1,500만원이하	1,500만원초과~ 2,000만원이하	2,000만원초과~ 2,500만원이하
2001년	19,966	4,058	6,029	2,738	2,000	1,690	1,251
2002년	16,865	3,172	4,897	2,400	1,750	1,455	1,095
2003년	15,636	2,326	4,607	2,139	1,647	1,332	1,045
2004년	15,516	2,415	4,623	2,038	1,518	1,275	971
2005년	16,444	2,663	5,021	2,118	1,522	1,232	1,014
2006년	16,269	2,449	5,098	2,016	1,503	1,193	914
2007년	15,111	2,178	4,828	1,882	1,349	1,057	871
2008년	14,555	1,979	4,568	1,818	1,295	1,020	826
2009년	14,798	1,699	4,165	1,812	1,251	959	862
2010년	14,373	1,668	4,081	1,924	1,348	1,025	883
2011년	12,804	377	3,526	2,073	1,372	1,006	789
2012년	11,272	308	2,858	1,780	1,156	924	760
서울	1,513	24	303	252	153	119	109
부산	938	30	245	135	93	74	58
대구	785	25	209	127	76	53	47
인천	605	19	147	110	50	51	30
광주	813	23	216	115	68	62	49
대전	454	11	108	92	49	31	26
울산	113	4	38	18	10	13	7
세종	23	2	6	5	0	0	2
경기	1,313	35	326	229	147	102	89
강원	447	21	142	74	53	27	32
충북	359	10	92	59	41	32	25
충남	456	16	139	63	47	43	37
전북	990	25	213	148	113	89	86
전남	818	23	209	112	94	85	59
경북	750	22	238	99	69	63	52
경남	637	13	140	104	71	58	40
제주	258	5	87	38	22	22	12

재산현황 (5인가구)

(단위: 가구)

2,500만원초과~ 3,000만원이하	3,000만원초과~ 3,500만원이하	3,500만원초과~ 4,000만원이하	4,000만원초과~ 4,500만원이하	4,500만원초과~ 5,000만원이하	5,000만원초과~ 5,500만원이하	5,500만원초과	시도
969	661	284	103	61	38	84	2001년
862	590	363	83	58	46	94	2002년
937	579	337	203	127	82	275	2003년
899	566	367	232	136	104	372	2004년
877	594	390	256	182	114	461	2005년
875	642	419	295	208	150	507	2006년
746	598	413	300	213	173	503	2007년
723	605	383	307	258	773	164	2008년
719	601	481	401	344	268	1,236	2009년
727	605	472	374	280	229	757	2010년
680	586	490	400	304	267	934	2011년
596	544	463	402	303	260	918	2012년
54	77	66	61	41	43	211	서울
54	39	34	31	22	28	95	부산
44	22	27	27	24	29	75	대구
32	20	17	23	22	16	68	인천
36	41	36	33	31	12	91	광주
23	18	20	13	10	11	42	대전
3	3	6	1	3	1	6	울산
3	0	1	0	2	1	1	세종
66	65	42	45	42	31	94	경기
16	19	16	12	10	6	19	강원
19	26	17	8	8	10	12	충북
18	27	17	10	4	7	28	충남
64	56	42	46	28	20	60	전북
76	32	33	29	12	19	35	전남
45	42	32	31	16	11	30	경북
32	37	47	23	24	11	37	경남
11	20	10	9	4	4	14	제주

【표 37】 일반수급가구

시도	계	재산없음	0원초과~ 500만원이하	500만원초과~ 1,000만원이하	1,000만원초과~ 1,500만원이하	1,500만원초과~ 2,000만원이하	2,000만원초과~ 2,500만원이하
2001년	5,492	1,082	1,568	798	519	423	374
2002년	4,624	848	1,285	664	464	399	327
2003년	4,248	580	1,237	576	442	395	301
2004년	4,153	632	1,184	538	424	355	271
2005년	4,304	697	1,267	575	395	332	269
2006년	4,278	682	1,271	567	404	278	260
2007년	4,061	603	1,318	488	381	263	245
2008년	1522	239	492	172	125	104	76
2009년	3,923	466	1,115	475	310	265	216
2010년	3,840	476	1,127	513	327	267	222
2011년	3,514	122	1,034	546	334	269	205
2012년	3,168	93	881	486	340	238	189
서울	389	8	77	54	47	28	19
부산	197	3	49	40	11	15	13
대구	179	7	53	32	22	9	13
인천	145	3	44	26	18	12	3
광주	203	9	55	29	23	19	11
대전	145	6	36	17	15	12	9
울산	30	1	10	3	5	1	3
세종	8	1	3	2	1	0	1
경기	398	12	100	67	56	28	17
강원	127	2	46	18	9	12	8
충북	92	0	33	18	6	8	8
충남	160	7	55	26	18	12	9
전북	344	8	96	48	31	24	23
전남	275	16	68	49	32	18	18
경북	210	7	76	24	22	13	11
경남	174	0	48	19	16	20	12
제주	92	3	32	14	8	7	11

재산현황 (6인가구)

(단위: 가구)

2,500만원초과~ 3,000만원이하	3,000만원초과~ 3,500만원이하	3,500만원초과~ 4,000만원이하	4,000만원초과~ 4,500만원이하	4,500만원초과~ 5,000만원이하	5,000만원초과~ 5,500만원이하	5,500만원초과	시도
295	228	105	37	24	10	29	2001년
259	185	107	28	15	13	30	2002년
255	149	105	50	41	23	94	2003년
249	156	104	50	45	31	114	2004년
237	151	99	65	41	29	147	2005년
238	162	103	73	51	39	150	2006년
206	147	98	76	69	36	131	2007년
67	50	52	26	27	19	73	2008년
193	162	120	111	88	68	334	2009년
198	159	128	97	83	56	187	2010년
204	166	121	121	91	71	230	2011년
162	175	115	115	81	57	236	2012년
22	24	16	14	19	8	53	서울
6	18	6	8	2	7	19	부산
4	4	7	9	3	5	11	대구
9	6	3	4	4	2	11	인천
8	5	7	9	6	2	20	광주
7	10	8	7	2	5	11	대전
1	1	1	1	0	1	2	울산
0	0	0	0	0	0	0	세종
25	21	15	13	9	8	27	경기
6	11	2	4	3	3	3	강원
7	2	1	6	1	0	2	충북
5	5	8	4	0	3	8	충남
21	23	17	12	8	5	28	전북
15	18	4	9	11	3	14	전남
8	14	11	7	8	2	7	경북
15	10	5	7	2	2	18	경남
3	3	4	1	3	1	2	제주

【표 38】 일반수급가구

시도	계	재산없음	0원초과~ 500만원이하	500만원초과~ 1,000만원이하	1,000만원초과~ 1,500만원이하	1,500만원초과~ 2,000만원이하	2,000만원초과~ 2,500만원이하
2001년	1,968	441	523	278	178	170	130
2002년	1,728	375	453	214	173	151	127
2003년	1,573	274	427	209	155	124	115
2004년	1,563	278	437	199	164	101	92
2005년	1,655	298	466	217	166	109	92
2006년	1,684	303	497	214	155	96	97
2007년	1,566	268	485	186	151	86	77
2008년	1,522	239	492	172	125	104	76
2009년	1,596	219	481	180	126	100	68
2010년	1,590	187	509	235	124	93	81
2011년	1,573	124	512	246	123	101	82
2012년	1,385	48	461	225	130	87	64
서울	165	3	32	34	27	9	6
부산	73	1	24	13	6	0	5
대구	62	5	22	8	7	5	1
인천	59	1	19	10	12	1	1
광주	65	1	29	12	3	2	3
대전	50	1	17	6	3	2	0
울산	16	0	8	2	0	1	2
세종	3	0	1	0	0	0	0
경기	202	8	67	37	16	14	16
강원	63	1	37	5	5	5	1
충북	59	1	22	11	6	4	1
충남	72	4	22	13	2	7	4
전북	141	6	39	15	11	13	9
전남	117	6	31	14	14	15	5
경북	101	7	40	16	10	4	4
경남	82	0	27	18	7	3	4
제주	55	3	24	11	1	2	2

재산현황 (7인이상가구)

(단위: 가구)

2,500만원초과~ 3,000만원이하	3,000만원초과~ 3,500만원이하	3,500만원초과~ 4,000만원이하	4,000만원초과~ 4,500만원이하	4,500만원초과~ 5,000만원이하	5,000만원초과~ 5,500만원이하	5,500만원초과	시도
89	77	49	12	11	4	6	2001년
89	60	52	15	6	0	13	2002년
87	55	48	28	11	9	31	2003년
91	61	38	23	16	15	48	2004년
90	58	39	30	23	19	48	2005년
95	55	48	22	28	17	57	2006년
89	48	40	32	30	13	61	2007년
67	50	52	26	27	19	73	2008년
81	48	48	37	36	32	140	2009년
76	60	41	43	28	14	99	2010년
74	53	54	45	33	19	107	2011년
60	61	45	36	33	29	106	2012년
7	8	4	5	0	4	26	서울
1	3	2	2	1	1	14	부산
3	1	0	0	2	2	6	대구
1	0	5	0	2	1	6	인천
3	0	2	3	1	1	5	광주
5	2	3	1	5	2	3	대전
0	0	0	0	1	1	1	울산
1	0	0	0	1	0	0	세종
7	7	7	3	4	2	14	경기
1	1	2	0	4	0	1	강원
2	5	2	2	1	0	2	충북
4	5	2	4	0	1	4	충남
12	9	7	4	5	6	5	전북
6	10	2	4	0	3	7	전남
4	4	2	6	0	3	1	경북
1	2	4	2	3	2	9	경남
2	4	1	0	3	0	2	제주

V. 기초생활보장수급자 소득인정액 현황

【 표 39 】 일반수급가구 소득인정액 (평균) 현황 - 가구원수·시도별

(단위: 원)

시 도	평 균	1인가구	2인가구	3인가구	4인가구	5인가구	6인가구	7인 이상 가구
2003년	252,023	126,559	274,498	445,645	577,316	696,275	797,279	933,412
2004년	250,788	124,864	273,797	445,388	577,935	694,760	785,890	895,103
2005년	242,623	118,921	266,301	438,055	571,101	695,260	799,220	898,606
2006년	238,144	114,021	265,666	443,482	575,950	711,457	823,217	919,124
2007년	227,790	117,481	273,136	450,962	587,170	721,144	843,442	950,815
2008년	234,320	127,752	285,955	459,327	598,663	741,198	870,221	1,007,596
2009년	264,369	132,517	299,588	468,609	608,990	773,125	898,215	1,048,864
2010년	238,625	126,527	292,419	470,870	617,683	795,543	965,535	1,066,232
2011년	239,158	124,771	305,431	492,787	653,096	845,547	999,504	1,095,967
2012년	241,107	129,258	321,545	510,645	673,248	885,446	1,035,489	1,152,420
서울	207,944	112,557	274,883	454,567	617,691	775,589	955,631	997,999
부산	232,713	117,880	320,088	520,415	702,151	954,365	1,038,612	1,284,837
대구	295,426	145,284	378,734	567,637	727,957	917,807	992,486	1,082,387
인천	231,648	119,862	284,771	488,003	611,888	826,255	900,991	1,169,733
광주	299,025	131,044	340,363	512,484	693,689	874,310	1,103,708	1,050,321
대전	254,599	111,817	316,677	525,529	673,790	875,156	976,472	1,062,607
울산	223,415	131,491	329,532	508,794	692,149	893,623	1,216,047	1,097,141
세종	244,565	141,541	369,531	505,420	727,230	866,797	1,192,034	1,119,383
경기	211,354	120,785	282,390	467,633	628,349	833,051	1,028,404	1,165,857
강원	236,550	129,385	322,530	527,992	698,331	925,522	1,024,868	1,171,821
충북	230,331	129,806	313,234	494,292	672,745	948,649	1,001,508	1,197,631
충남	242,576	137,545	330,958	519,471	684,606	883,833	1,052,155	1,014,090
전북	276,932	140,401	355,307	541,720	703,263	924,157	1,098,137	1,162,355
전남	284,528	169,824	383,514	573,899	724,668	963,021	1,091,982	1,194,447
경북	248,803	139,432	362,017	543,224	700,794	941,912	1,022,157	1,205,035
경남	213,724	126,770	295,774	478,281	622,916	814,793	1,042,687	1,200,810
제주	324,861	161,910	389,932	630,875	798,665	1,098,681	1,196,120	1,497,882

VI. 부양의무자 현황

1 부양의무자 현황 : 표 40 참조

- 부양의무자 현황을 보면 부양의무자가 있는 가구가 78.3%이며, 부양의무자가 없는 가구는 21.7%로 나타났고, 부양능력 판정에서는 부양능력 없음이 86.8%이고, 부양능력 미약이 13.1%임.

【부양의무자·부양능력 판정현황】

(단위: 가구, %)

구분	부양의무자 유무			부양의무자의 부양능력 판정			
	계	부양의무자 있음	부양의무자 없음	계	부양능력 있음	부양능력 미약	부양능력 없음
가구수	821,879	643,286	178,593	1,400,879	936	184,234	1,215,709
구성비	100	78.3	21.7	100	0.1	13.1	86.8

【부양의무자·부양능력 판정 분포】

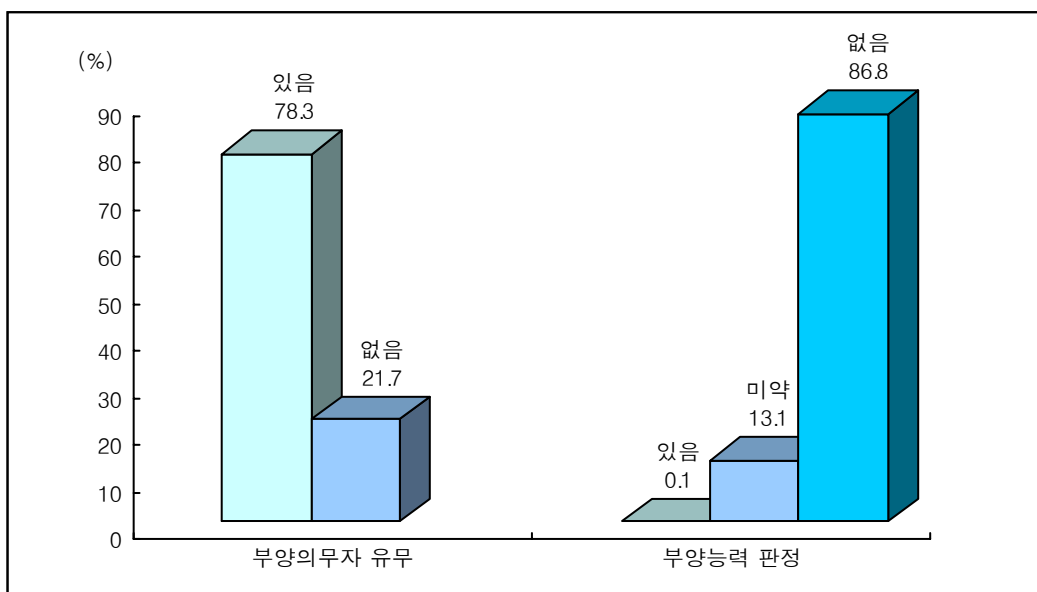

② 부양불능, 부양거부·기피 현황 : 표 41 참조

□ 부양을 할 수 없는 사유 중에서는 ‘군복무’가 17.8%이며, 부양을 거부·기피하는 원인으로는 ‘기타(가족관계 단절 등)’가 90.4%를 차지함.

【부양불능, 부양거부·기피 현황】

(단위: 가구, %)

구 분	부양불능									부양거부·기피		
	계	행방 불명	사실상 이혼	해외 이주	복역	군복무	시설 수급자	사망 후 호적 미정리	기타	계	양자·양부·서모·의부	기타 (가족 관계 단절 등)
가구수	16,352	6,695	110	957	1,400	2,903	3,101	932	254	193,457	18,534	174,923
구성비	100	40.9	0.7	5.8	8.6	17.8	19.0	5.7	1.5	100	9.6	90.4

【부양불능, 부양거부·기피 분포】

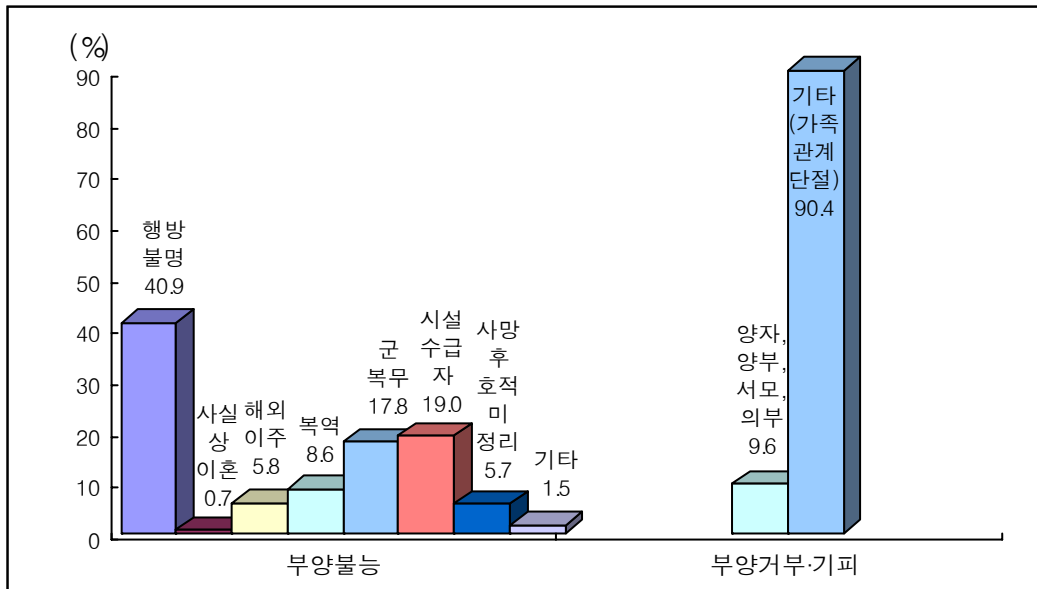

부양의무자 현황

【표 40】 부양

시 도	부양의무자 유무		
	계	부양의무자 있음	부양의무자 없음
2001년	698,078	372,904	325,171
2002년	691,018	405,217	285,801
2003년	717,861	456,518	261,343
2004년	753,681	509,494	244,187
2005년	809,745	570,513	239,232
2006년	831,692	602,623	229,069
2007년	852,420	630,554	221,866
2008년	854,205	631,864	222,341
2009년	882,925	660,537	222,388
2010년	878,799	706,998	171,801
2011년	850,689	673,630	177,059
2012년	821,879	643,286	178,593
서울	120,704	88,369	32,335
부산	82,491	64,046	18,445
대구	54,784	44,576	10,208
인천	40,840	32,108	8,732
광주	31,148	25,998	5,150
대전	24,471	19,663	4,808
울산	10,090	7,642	2,448
세종	1,872	1,489	383
경기	117,096	88,417	28,679
강원	35,609	28,700	6,909
충북	28,553	22,622	5,931
충남	34,513	26,963	7,550
전북	53,778	44,257	9,521
전남	51,926	42,580	9,346
경북	63,987	50,899	13,088
경남	58,408	45,323	13,085
제주	11,609	9,634	1,975

의무자 현황

(단위: 가구)

부양의무자의 부양능력 판정				시 도
계	부양능력 있음	부양능력 미약	부양능력 없음	
832,515	15,200	148,805	668,510	2001년
917,281	15,007	178,041	724,233	2002년
1,036,749	14,618	211,014	811,117	2003년
1,158,174	14,953	231,666	911,555	2004년
1,147,622	11,423	203,207	932,992	2005년
1,288,961	9,175	201,954	1,077,832	2006년
1,415,003	8,685	216,678	1,189,640	2007년
1,385,932	11,255	193,209	1,181,468	2008년
1,435,372	9,394	205,496	1,220,482	2009년
1,317,312	14,721	179,774	1,122,817	2010년
1,477,506	954	168,311	1,308,241	2011년
1,400,879	936	184,234	1,215,709	2012년
217,824	134	28,115	189,575	서울
117,583	57	15,172	102,354	부산
85,767	36	11,209	74,522	대구
77,747	58	11,265	66,424	인천
49,193	39	6,736	42,418	광주
40,874	28	5,581	35,265	대전
23,972	22	3,514	20,436	울산
2,885	2	408	2,475	세종
262,949	193	38,567	224,189	경기
51,744	28	6,377	45,339	강원
44,678	24	5,910	38,744	충북
56,989	61	7,537	49,391	충남
77,119	71	9,050	67,998	전북
77,589	57	8,233	69,299	전남
96,072	63	11,690	84,319	경북
96,983	50	12,105	84,828	경남
20,911	13	2,765	18,133	제주

【표 41】 부양불능, 부양

시 도	부 양					
	계	행방불명	사실상 이혼	해외이주	복역	군복무
2001년	60,007	15,528	5,908	3,389	1,506	1,659
2002년	70,851	20,473	7,289	4,518	2,022	1,784
2003년	89,013	28,396	9,307	6,033	2,507	2,319
2004년	99,810	34,871	10,580	7,145	2,820	2,792
2005년	100,993	39,380	10,636	7,822	2,864	3,002
2006년	112,762	46,772	12,165	9,696	3,329	3,435
2007년	120,909	52,198	12,794	11,638	3,759	3,701
2008년	111,533	50,342	11,014	12,350	3,641	3,237
2009년	102,340	48,594	10,226	13,511	3,653	3,040
2010년	9,163	738	230	690	1,947	2,641
2011년	20,915	8,148	136	988	1,750	4,840
2012년	16,352	6,695	110	957	1,400	2,903
서울	3,025	1,475	16	413	215	452
부산	1,465	724	5	64	120	252
대구	887	339	11	38	81	191
인천	930	452	9	55	79	134
광주	474	133	4	7	58	146
대전	513	228	3	16	53	85
울산	235	116	0	3	18	40
세종	34	14	1	0	0	4
경기	2,905	1,285	18	227	269	427
강원	608	193	4	13	42	144
충북	563	180	4	6	45	90
충남	563	171	3	16	51	115
전북	849	223	2	36	84	231
전남	875	238	10	14	60	175
경북	1,059	364	7	20	94	227
경남	1,085	472	10	16	97	160
제주	282	88	3	13	34	30

거부·기피 현황

(단위: 가구)

불 능			부양거부·기피			시 도
시설 수급자	사망후 호적미정리	기타 부양불능	계	양자·양부· 서모·의부	기타가족 관계단절	
493	353	31,171	33,907	11,656	22,251	2001년
680	551	33,534	43,874	14,817	29,057	2002년
920	666	38,865	64,739	19,955	44,784	2003년
1,093	763	39,746	82,547	23,750	58,797	2004년
1,232	695	35,362	88,835	23,782	65,053	2005년
1,508	723	35,134	115,554	28,019	87,535	2006년
1,812	731	34,276	129,917	29,803	100,114	2007년
1,877	454	28,618	137,455	26,918	110,537	2008년
1,950	376	20,990	148,300	25,814	122,486	2009년
2,104	193	620	119,254	19,063	100,191	2010년
3,673	1,042	338	168,756	19,806	148,950	2011년
3,101	932	254	193,457	18,534	174,923	2012년
250	165	39	32,939	3,193	29,746	서울
196	81	23	15,337	1,550	13,787	부산
185	23	19	10,325	993	9,332	대구
143	44	14	11,871	1,051	10,820	인천
96	21	9	4,554	495	4,059	광주
110	13	5	5,132	450	4,682	대전
46	9	3	5,016	427	4,589	울산
15	0	0	401	38	363	세종
450	185	44	45,099	4,070	41,029	경기
156	46	10	6,622	700	5,922	강원
193	29	16	6,588	623	5,965	충북
152	44	11	7,552	644	6,908	충남
216	49	8	6,657	619	6,038	전북
282	82	14	6,105	696	5,409	전남
268	61	18	11,710	1,281	10,429	경북
251	62	17	15,152	1,380	13,772	경남
92	18	4	2,397	324	2,073	제주

별 첨

【표 1】 일반수급자 현황 - 시·군·구별

(단위: 가구, 명)

시·도	시·군·구	가 구 수	수급자수
합 계		821,879	1,300,499
서울특별시	종 로 구	2,323	3,057
	중 구	2,647	3,498
	용 산 구	3,319	4,284
	성 동 구	3,472	5,488
	광 진 구	3,240	4,934
	동 대 문 구	5,844	8,372
	중 량 구	6,135	9,452
	성 북 구	5,832	8,890
	강 북 구	6,263	10,253
	도 봉 구	3,252	5,001
	노 원 구	11,814	20,472
	은 평 구	6,096	9,728
	서 대 문 구	3,497	4,985
	마 포 구	3,852	6,164
	양 천 구	4,270	6,627
	강 서 구	10,263	17,175
	구 로 구	3,785	5,676
	금 천 구	4,683	7,418
	영 등 포 구	5,340	7,590
	동 작 구	3,614	5,458
	관 약 구	6,580	10,164
	서 초 구	1,851	2,818
	강 남 구	5,122	8,504
송 파 구	3,640	5,873	
강 동 구	3,970	6,136	
부산광역시	중 구	1,641	2,382
	서 구	3,887	5,623
	동 구	4,762	7,371
	영 도 구	5,388	7,883

시·도	시·군·구	가 구 수	수급자수
부산광역시	부 산 진 구	8,873	13,546
	동 래 구	3,678	5,603
	남 구	4,531	6,870
	북 구	9,727	16,026
	해운대구	8,515	13,527
	사 하 구	8,759	13,990
	금 정 구	4,938	7,695
	강 서 구	1,288	1,924
	연 제 구	4,076	6,556
	수 영 구	3,044	4,789
	사 상 구	6,912	10,973
	기 장 군	2,472	3,892
대구광역시	중 구	2,747	3,903
	동 구	8,604	13,926
	서 구	5,618	9,231
	남 구	5,490	8,822
	북 구	7,874	13,617
	수 성 구	8,601	15,193
	달 서 구	13,044	23,387
	달 성 군	2,806	5,129
인천광역시	중 구	2,143	3,209
	동 구	1,697	2,494
	남 구	5,803	9,167
	연 수 구	4,447	7,795
	남 동 구	7,725	13,103
	부 평 구	9,800	15,945
	계 양 구	3,070	5,059
	서 구	4,067	6,890
	강 화 군	1,817	2,682
	옹 진 군	271	369
광주광역시	동 구	3,288	5,665
	서 구	6,131	11,589
	남 구	4,380	8,500
	북 구	11,226	20,250

시·도	시·군·구	가 구 수	수급자수
광주광역시	광 산 구	6,123	11,524
대전광역시	동 구	7,115	11,512
	중 구	5,328	9,079
	서 구	5,742	10,161
	유 성 구	2,170	3,879
	대 덕 구	4,116	7,188
울산광역시	중 구	2,895	4,247
	남 구	2,786	4,120
	동 구	1,336	1,974
	북 구	1,069	1,750
	울 주 군	2,004	2,728
세종특별자치시	세종특별자치시	1,872	2,813
경기도	수 원 시	8,964	13,529
	성 남 시	9,772	14,949
	의 정 부 시	6,535	10,035
	안 양 시	4,688	7,181
	부 천 시	8,263	12,706
	광 명 시	2,970	4,593
	평 택 시	5,284	7,958
	동 두 천 시	2,158	3,028
	안 산 시	8,986	14,475
	고 양 시	8,524	12,983
	과 천 시	472	733
	구 리 시	2,268	3,459
	남 양 주 시	4,971	7,737
	오 산 시	1,648	2,491
	시 흥 시	3,362	5,463
	군 포 시	2,569	3,860
	의 왕 시	934	1,280
	하 남 시	1,301	1,952
	용 인 시	3,406	4,899
	파 주 시	4,575	6,729
이 천 시	2,140	3,351	
안 성 시	2,957	4,475	

시·도	시·군·구	가 구 수	수급자수
경 기 도	김 포 시	2,877	4,498
	화 성 시	2,839	4,166
	광 주 시	2,332	3,718
	양 주 시	2,600	4,002
	포 천 시	3,015	4,574
	여 주 군	1,954	2,813
	연 천 군	1,366	1,896
	가 평 군	1,491	2,139
	양 평 군	1,875	2,483
강 원 도	춘 천 시	6,481	10,640
	원 주 시	5,620	9,019
	강 릉 시	4,337	6,618
	동 해 시	2,180	3,252
	태 백 시	1,130	1,566
	속 초 시	2,713	4,111
	삼 척 시	2,357	3,681
	홍 천 군	1,381	2,037
	횡 성 군	1,167	1,780
	영 월 군	979	1,348
	평 창 군	924	1,438
	정 선 군	940	1,334
	철 원 군	1,266	1,907
	화 천 군	737	1,114
	양 구 군	749	1,165
	인 제 군	777	1,188
	고 성 군	873	1,259
	양 양 군	998	1,479
	충 청 북 도	청 주 시	9,059
충 주 시		4,298	6,733
제 천 시		3,833	5,802
청 원 군		1,953	2,874
보 은 군		1,010	1,419
옥 천 군		1,174	1,696
영 동 군		1,494	2,125

시·도	시·군·구	가 구 수	수급자수
충 청 북 도	증 평 군	755	1,165
	진 천 군	1,148	1,771
	괴 산 군	1,277	1,895
	음 성 군	1,497	2,255
	단 양 군	1,055	1,557
충 청 남 도	천 안 시	5,966	9,447
	공 주 시	2,626	3,970
	보 령 시	3,107	4,938
	아 산 시	3,893	6,070
	서 산 시	2,381	3,715
	논 산 시	3,937	6,353
	계 룡 시	232	383
	당 진 시	1,566	2,460
	금 산 군	1,521	2,304
	부 여 군	2,135	3,245
	서 천 군	1,860	2,762
	청 양 군	654	947
	홍 성 군	1,643	2,460
	예 산 군	1,804	2,787
	태 안 군	1,188	1,753
전 라 북 도	전 주 시	12,879	23,186
	군 산 시	7,468	12,284
	익 산 시	8,642	14,500
	정 읍 시	4,934	8,336
	남 원 시	3,575	5,989
전 라 북 도	김 제 시	5,238	8,386
	완 주 군	2,433	4,037
	진 안 군	920	1,389
	무 주 군	800	1,237
	장 수 군	803	1,317
	임 실 군	1,109	1,826
	순 창 군	902	1,418
	고 창 군	1,935	2,812
	부 안 군	2,140	3,189

시·도	시·군·구	가 구 수	수급자수
전 라 남 도	목 포 시	5,988	10,181
	여 수 시	6,692	10,597
	순 천 시	4,682	7,717
	나 주 시	3,312	5,221
	광 양 시	1,880	3,084
	담 양 군	1,392	2,141
	곡 성 군	1,133	1,717
	구 례 군	1,019	1,572
	고 흥 군	2,855	3,932
	보 성 군	1,751	2,602
	화 순 군	2,041	3,415
	장 흥 군	1,693	2,581
	강 진 군	1,433	2,234
	해 남 군	2,552	3,672
	영 암 군	1,402	2,169
	무 안 군	1,767	2,791
	함 평 군	1,392	2,143
	영 광 군	2,252	3,582
	장 성 군	1,667	2,619
	완 도 군	1,950	2,821
진 도 군	1,556	2,372	
신 안 군	1,517	2,086	
경 상 북 도	포 향 시	10,779	16,649
	경 주 시	5,832	8,581
	김 천 시	3,545	5,390
	안 동 시	4,522	7,073
	구 미 시	4,415	7,516
	영 주 시	3,590	5,623
	영 천 시	3,655	5,603
	상 주 시	2,584	3,760
	문 경 시	2,359	3,542
	경 산 시	4,709	7,779
	군 위 군	763	1,114
	의 성 군	2,060	2,853

시·도	시·군·구	가 구 수	수급자수
경 상 북 도	청 송 군	1,065	1,556
	영 양 군	837	1,308
	영 덕 군	1,831	2,548
	청 도 군	1,423	1,914
	고 령 군	1,001	1,536
	성 주 군	1,245	1,771
	칠 곡 군	2,505	3,880
	예 천 군	1,629	2,358
	봉 화 군	1,284	1,950
	울 진 군	2,175	3,242
	울 립 군	179	238
	경 상 남 도	창 원 시	12,946
진 주 시		6,711	10,841
통 영 시		3,295	5,034
사 천 시		3,219	4,642
김 해 시		7,437	11,793
밀 양 시		3,134	4,526
거 제 시		2,228	3,201
양 산 시		4,167	6,705
의 령 군		965	1,308
함 안 군		1,772	2,580
창 녕 군		1,878	2,618
고 성 군		1,465	2,000
남 해 군		1,364	1,903
하 동 군		1,747	2,614
산 청 군		1,329	1,943
함 양 군		1,228	1,712
거 창 군		1,808	2,757
합 천 군		1,715	2,475
제주특별자치도		제 주 시	7,830
	서 귀 포 시	3,779	6,268

【표 2】 일반수급자 현황 - 연령별 (0~80세이상)

(단위: 명)

시·도	시·군·구	계	0세	1세	2세	3세	4세	5세	6세	7세
	계	1,300,499	3,091	4,250	4,654	4,744	5,673	6,699	6,943	7,895
	소 계	188,017	492	528	482	594	721	808	866	941
서울 특별시	종로구	3,057	3	6	6	7	11	10	12	12
	중구	3,498	3	4	3	9	4	10	6	14
	용산구	4,284	8	20	9	12	14	17	15	9
	성동구	5,488	6	15	11	12	27	23	27	29
	광진구	4,934	10	14	9	15	16	18	21	27
	동대문구	8,372	10	15	23	13	31	29	31	44
	중랑구	9,452	17	31	26	34	33	32	45	50
	성북구	8,890	14	24	22	30	37	39	51	59
	강북구	10,253	26	36	27	36	46	46	53	55
	도봉구	5,001	11	19	27	17	25	27	33	39
	노원구	20,472	53	52	49	62	81	90	89	85
	은평구	9,728	14	27	25	35	34	31	55	55
	서대문구	4,985	139	18	11	13	14	25	19	19
	마포구	6,164	28	21	12	25	24	23	25	30
	양천구	6,627	18	20	21	26	57	36	44	43
	강서구	17,175	23	45	35	51	44	64	66	65
	구로구	5,676	7	17	14	29	20	23	34	31
	금천구	7,418	24	24	26	32	25	43	36	45
	영등포구	7,590	8	14	11	16	24	35	30	36
	동작구	5,458	9	14	16	15	20	32	30	22
관악구	10,164	20	24	36	29	47	48	44	51	
서초구	2,818	8	15	8	10	15	8	16	12	
강남구	8,504	15	15	21	24	25	32	32	48	
송파구	5,873	8	18	17	23	23	37	23	30	
강동구	6,136	10	20	17	19	24	30	29	31	

시·도	시·군·구	8세	9세	10세	11세	12세	13세	14세	15세
계		9,300	10,967	12,820	15,616	19,385	21,481	24,215	27,524
소 계		1,149	1,353	1,515	1,884	2,419	2,630	3,030	3,446
서울 특별시	종로구	14	19	24	29	34	39	38	45
	중구	18	17	19	28	25	32	44	55
	용산구	28	18	28	33	52	38	42	46
	성동구	38	48	50	59	80	89	112	115
	광진구	28	44	44	52	84	72	91	105
	동대문구	37	47	56	64	101	109	134	140
	중랑구	55	71	89	80	118	129	169	169
	성북구	56	64	84	110	114	120	139	149
	강북구	77	86	97	109	146	142	211	193
	도봉구	39	47	47	67	70	75	84	119
	노원구	118	133	148	196	253	258	327	354
	은평구	66	88	87	96	145	142	173	207
	서대문구	25	33	27	40	53	63	75	70
	마포구	34	54	47	58	90	101	99	134
	양천구	54	58	71	83	91	114	110	144
	강서구	94	100	116	156	198	238	237	287
	구로구	38	42	49	71	80	95	93	118
	금천구	53	55	72	91	87	108	127	140
	영등포구	54	45	50	80	97	82	94	130
	동작구	36	33	36	59	65	79	86	93
관악구	56	83	66	120	124	145	160	194	
서초구	11	24	16	27	32	25	39	37	
강남구	45	54	71	54	100	113	114	140	
송파구	40	51	65	65	86	109	119	136	
강동구	35	39	56	57	94	113	113	126	

(단위: 명)

16세	17세	18세	19세	20세	21세	22세	23세	24세	25세
29,999	32,409	32,255	24,752	18,039	14,645	12,283	8,653	6,358	4,705
3,935	4,215	4,328	3,636	2,784	2,211	1,965	1,379	1,108	823
50	54	35	36	32	18	20	16	13	12
53	54	54	52	39	23	32	19	13	12
53	67	48	54	27	28	18	23	23	8
128	134	154	111	75	58	46	33	22	14
116	112	125	109	84	47	45	37	21	19
142	186	180	113	112	71	75	38	42	35
204	223	224	153	123	104	87	58	48	33
182	192	208	189	153	121	88	57	57	33
249	242	257	211	174	118	112	67	50	42
120	97	99	86	67	54	50	22	14	9
432	463	470	451	321	306	237	215	184	119
212	245	277	222	156	137	102	69	67	24
113	90	119	73	67	49	33	33	19	14
127	145	136	120	92	73	84	52	39	39
162	149	149	113	84	83	66	38	29	27
348	376	369	389	280	238	232	158	129	117
107	146	135	107	83	53	54	26	14	25
155	181	185	158	86	82	80	53	39	29
142	142	161	105	86	51	53	27	34	19
123	130	135	101	64	53	53	42	35	15
228	233	239	221	167	148	126	91	74	53
52	56	60	52	50	39	38	36	28	18
152	162	202	167	149	102	130	89	57	66
115	164	161	126	109	88	44	44	32	21
170	172	146	117	104	67	60	36	25	20

시·도	시·군·구	26세	27세	28세	29세	30세	31세	32세	33세
계		3,859	3,144	3,006	3,239	3,964	4,283	4,745	5,160
소 계		658	507	497	509	589	534	639	720
서울 특별시	종로구	4	11	6	5	8	7	7	11
	중구	8	3	6	7	8	11	5	9
	용산구	11	6	3	6	11	10	11	20
	성동구	11	10	11	5	14	13	16	23
	광진구	16	13	13	12	13	11	13	22
	동대문구	24	18	16	26	22	21	23	25
	중랑구	30	16	24	23	39	32	32	53
	성북구	30	24	22	21	22	25	26	25
	강북구	30	32	24	29	35	29	34	39
	도봉구	8	8	14	9	12	18	18	27
	노원구	94	75	74	69	76	78	88	83
	은평구	25	20	23	16	23	23	28	32
	서대문구	19	14	13	18	10	10	11	15
	마포구	24	20	15	21	24	6	17	23
	양천구	20	24	17	12	14	23	31	37
	강서구	84	58	52	71	68	59	68	68
	구로구	11	9	16	13	16	9	20	19
	금천구	19	12	19	20	20	14	25	22
	영등포구	16	16	14	9	17	13	17	27
	동작구	18	12	15	14	18	13	21	23
관악구	47	29	16	29	38	31	29	32	
서초구	14	12	11	5	8	10	13	16	
강남구	47	37	34	36	41	39	38	32	
송파구	29	16	23	19	14	18	25	25	
강동구	19	12	16	14	18	11	23	12	

(단위: 명)

34세	35세	36세	37세	38세	39세	40세	41세	42세	43세
5,410	6,458	6,991	8,551	10,415	12,612	13,845	16,011	17,335	19,452
723	827	919	1,152	1,306	1,653	1,854	2,129	2,379	2,595
10	8	11	21	17	34	30	31	31	35
7	13	14	20	19	25	37	29	27	39
17	23	23	24	27	25	29	39	56	47
22	35	20	37	45	58	66	63	89	78
21	25	37	29	40	42	54	67	67	88
26	32	34	51	62	75	83	92	91	95
35	34	46	55	66	96	107	92	128	143
42	44	39	46	78	84	92	108	109	124
42	39	43	67	76	95	115	149	137	166
27	21	27	32	44	62	51	51	77	84
107	113	111	141	112	166	201	233	271	286
33	42	55	56	80	73	110	116	113	117
8	15	29	25	25	36	43	70	57	64
14	29	25	32	41	65	53	49	69	81
36	30	44	60	60	69	67	84	86	93
70	70	67	97	83	136	162	173	214	240
16	16	21	38	49	53	58	82	75	86
24	30	33	44	45	80	87	101	98	104
19	34	36	39	50	57	65	77	97	109
22	23	33	37	39	39	38	51	67	72
35	42	58	79	79	99	104	125	156	128
7	12	11	16	16	21	17	31	38	44
31	39	36	35	65	58	55	82	75	89
26	25	27	35	45	57	68	71	67	101
26	33	39	36	43	48	62	63	84	82

시·도	시·군·구	44세	45세	46세	47세	48세	49세	50세	51세
계		21,875	21,225	21,119	22,311	21,960	21,629	24,056	24,599
소 계		3,076	3,073	3,020	3,199	3,378	3,247	3,584	3,562
서울 특별시	종로구	62	49	48	52	51	59	59	64
	중구	39	54	61	48	51	73	63	75
	용산구	57	71	59	68	63	72	87	75
	성동구	101	86	97	103	92	77	99	86
	광진구	103	86	90	90	79	77	95	117
	동대문구	146	130	144	127	155	118	155	151
	중랑구	173	160	165	161	174	167	178	179
	성북구	146	126	148	162	164	154	161	162
	강북구	168	162	160	191	201	188	186	170
	도봉구	103	84	82	90	88	72	88	92
	노원구	330	340	310	345	373	338	431	406
	은평구	173	153	137	152	168	167	167	182
	서대문구	87	74	81	72	80	68	93	97
	마포구	85	96	89	106	114	91	118	112
	양천구	108	116	121	111	109	119	112	95
	강서구	286	308	303	306	334	377	394	378
	구로구	81	85	104	93	119	73	94	102
	금천구	128	157	113	141	143	125	132	132
	영등포구	110	122	100	123	152	119	124	151
	동작구	81	75	87	89	81	107	87	106
관악구	178	168	155	155	181	192	233	170	
서초구	34	49	46	37	44	42	34	49	
강남구	107	114	128	146	130	162	162	196	
송파구	91	79	96	113	119	96	115	112	
강동구	99	129	96	118	113	114	117	103	

(단위: 명)

52세	53세	54세	55세	56세	57세	58세	59세	60세	61세	62세
25,240	22,782	20,828	20,801	18,907	19,596	16,581	13,890	15,991	12,107	13,068
3,747	3,389	3,179	3,151	2,920	2,999	2,555	2,164	2,434	1,705	1,980
64	42	49	61	46	59	47	33	48	34	35
100	65	66	53	72	84	60	57	57	44	35
82	80	59	72	73	93	71	68	75	60	57
131	96	71	81	84	73	68	45	57	45	54
90	86	73	74	78	66	52	48	57	35	37
168	158	143	138	153	119	128	111	130	72	106
199	175	169	170	161	148	121	82	114	95	114
172	129	142	141	135	149	121	95	111	81	81
199	185	149	146	145	157	124	120	128	93	106
73	72	53	72	51	65	44	45	42	29	43
436	440	389	373	347	330	304	266	316	196	202
165	135	133	164	125	140	116	108	103	78	92
101	88	80	75	61	83	71	45	62	51	62
116	93	105	96	74	93	71	66	74	48	67
115	111	107	83	74	85	73	60	53	52	56
366	387	367	327	283	326	255	238	256	149	210
98	80	97	87	102	77	61	49	72	48	48
141	153	126	111	103	110	92	79	77	69	85
156	131	124	139	138	145	131	99	115	81	118
101	89	96	93	64	83	71	60	50	40	51
209	163	166	166	150	147	133	101	132	86	79
53	46	43	61	52	45	42	41	49	27	24
191	178	177	173	182	158	142	131	135	94	105
111	95	94	97	85	75	76	61	62	47	46
110	112	101	98	82	89	81	56	59	51	67

시·도	시·군·구	63세	64세	65세	66세	67세	68세	69세	70세
	계	13,771	14,230	16,875	15,199	14,994	17,209	18,837	24,466
	소 계	2,140	2,175	2,699	2,588	2,641	2,901	3,052	4,136
서울 특별시	종로구	43	36	48	53	74	59	73	90
	중구	45	52	85	49	62	64	79	91
	용산구	56	67	100	83	78	97	82	127
	성동구	58	65	73	64	77	91	84	127
	광진구	43	57	60	64	55	83	66	102
	동대문구	112	124	146	145	151	174	185	240
	중랑구	107	134	139	126	136	149	152	182
	성북구	83	95	144	116	131	148	145	191
	강북구	117	110	148	156	149	137	173	223
	도봉구	51	53	63	73	62	71	83	101
	노원구	241	248	262	250	239	261	298	390
	은평구	118	107	153	157	121	178	159	253
	서대문구	43	46	79	77	73	71	77	123
	마포구	73	77	99	82	97	110	117	139
	양천구	58	67	84	93	89	103	92	143
	강서구	175	165	182	174	179	188	218	271
	구로구	62	52	72	68	84	89	91	128
	금천구	88	73	85	92	119	113	133	173
	영등포구	129	110	144	129	121	133	139	203
	동작구	62	63	65	88	78	81	106	134
관악구	111	125	151	119	148	147	135	208	
서초구	29	31	37	50	45	50	43	72	
강남구	118	106	117	125	133	128	116	167	
송파구	58	50	72	78	61	90	102	119	
강동구	60	62	91	77	79	86	104	139	

(단위: 명)

71세	72세	73세	74세	75세	76세	77세	78세	79세	80세이상
21,422	20,159	21,231	20,374	19,106	18,363	18,484	17,083	14,981	97,315
3,584	3,312	3,382	3,182	2,878	2,816	2,720	2,418	2,111	13,488
74	58	70	59	54	42	55	46	34	245
79	75	92	77	66	57	54	44	60	281
91	104	104	100	105	87	74	71	42	348
106	86	97	102	97	91	81	76	61	374
84	79	85	90	67	63	74	76	54	351
185	200	179	137	149	147	129	104	80	539
182	153	173	174	135	128	145	116	118	642
173	158	162	166	138	128	128	100	91	660
185	172	157	152	131	159	142	117	101	657
114	97	92	94	77	96	84	78	68	402
356	324	299	300	254	267	251	248	201	1,387
186	145	162	162	160	167	140	124	114	688
113	98	115	107	80	101	84	87	55	389
115	99	109	97	97	90	86	91	75	477
118	120	125	112	113	107	93	99	77	477
265	253	285	247	233	248	243	196	173	1,335
110	103	127	131	94	111	86	96	70	414
142	156	121	120	124	107	100	98	85	439
185	174	147	146	136	126	129	115	101	507
115	124	115	92	91	87	80	73	73	469
189	195	175	155	149	123	141	111	131	704
57	41	43	44	37	46	46	41	24	230
132	134	149	128	123	90	98	87	90	604
112	78	82	90	77	75	74	54	61	425
116	86	117	100	91	73	103	70	72	444

시·도	시·군·구	계	0세	1세	2세	3세	4세	5세	6세	7세
소 계		128,650	240	321	390	339	483	509	568	664
부산광역시	중구	2,382	3	8	6	8	4	5	6	8
	서구	5,623	7	8	12	11	15	15	19	22
	동구	7,371	16	23	19	24	32	33	29	33
	영도구	7,883	11	15	12	13	15	28	30	43
	부산진구	13,546	35	30	44	39	40	55	64	69
	동래구	5,603	5	13	18	9	17	18	19	20
	남구	6,870	12	13	20	16	27	23	19	31
	북구	16,026	30	39	49	44	74	58	71	94
	해운대구	13,527	34	38	53	36	71	67	68	83
	사하구	13,990	23	46	49	25	63	53	71	71
	금정구	7,695	12	14	19	23	19	28	31	21
	강서구	1,924	4	3	8	8	11	8	7	15
	연제구	6,556	5	13	13	21	22	29	30	39
	수영구	4,789	8	13	17	14	16	18	15	25
사상구	10,973	23	26	36	28	42	50	65	73	
기장군	3,892	12	19	15	20	15	21	24	17	
소 계		93,208	226	338	338	362	424	549	507	565
대구광역시	중구	3,903	6	3	8	8	12	15	14	12
	동구	13,926	30	44	56	56	57	77	61	71
	서구	9,231	17	34	29	40	46	44	48	50
	남구	8,822	33	41	33	39	40	56	47	63
	북구	13,617	29	36	45	46	65	92	78	100
	수성구	15,193	49	87	40	55	58	76	88	62
	달서구	23,387	48	78	107	92	108	159	131	157
	달성군	5,129	14	15	20	26	38	30	40	50

(단위: 명)

8세	9세	10세	11세	12세	13세	14세	15세	16세	17세
765	929	1,093	1,355	1,673	1,827	2,178	2,416	2,882	3,085
10	16	18	27	33	31	36	41	50	57
24	35	32	48	58	70	87	93	126	108
46	47	58	78	76	105	95	137	162	169
31	31	65	57	80	87	107	115	143	153
85	90	83	138	171	177	221	218	282	352
31	42	39	58	83	91	84	104	144	152
38	41	55	72	81	104	106	129	144	158
93	114	138	175	217	245	313	301	397	401
85	102	118	166	175	200	220	257	286	351
93	116	154	143	211	200	268	290	287	334
43	59	77	82	108	103	129	150	188	209
10	13	19	18	23	27	30	42	35	41
42	55	62	78	102	103	144	140	187	154
25	33	39	47	69	72	87	118	145	132
86	108	100	134	148	160	189	203	215	245
23	27	36	34	38	52	62	78	91	69
668	853	973	1,196	1,510	1,651	1,885	2,213	2,386	2,665
10	32	20	38	39	41	57	62	70	95
99	99	141	174	192	223	266	318	337	345
64	97	101	114	156	167	169	218	226	287
62	79	82	106	127	134	161	179	204	226
91	137	160	196	240	267	284	345	370	393
116	129	130	189	228	267	329	378	395	431
176	217	266	305	409	443	483	583	640	728
50	63	73	74	119	109	136	130	144	160

시·도	시·군·구	18세	19세	20세	21세	22세	23세	24세	25세
소 계		3,045	2,406	1,745	1,523	1,293	997	719	544
부산광역시	중구	47	36	32	37	22	20	7	11
	서구	125	80	67	56	42	27	22	14
	동구	157	134	80	76	65	63	44	24
	영도구	171	129	113	71	60	52	46	29
	부산진구	311	247	158	164	145	123	71	53
	동래구	152	111	77	75	61	43	36	15
	남구	158	131	89	70	60	56	36	33
	북구	383	352	240	247	157	152	88	75
	해운대구	321	264	186	155	136	102	75	67
	사하구	326	254	196	173	172	91	91	72
	금정구	202	145	115	105	107	50	48	33
	강서구	44	37	23	14	7	11	7	6
	연제구	191	124	104	87	77	51	49	32
	수영구	115	105	84	49	50	41	31	19
사상구	256	182	137	111	104	100	49	49	
기장군	86	75	44	33	28	15	19	12	
소 계		2,705	2,126	1,522	1,321	1,155	789	591	404
대구광역시	중구	92	67	57	39	41	24	24	7
	동구	348	262	186	167	155	102	77	59
	서구	251	194	145	105	86	55	38	26
	남구	197	162	127	124	100	61	51	39
	북구	412	324	213	165	147	103	67	47
	수성구	489	389	275	262	229	163	125	80
	달서구	752	626	436	387	356	232	187	125
	달성군	164	102	83	72	41	49	22	21

(단위: 명)

26세	27세	28세	29세	30세	31세	32세	33세	34세	35세
404	309	306	294	347	416	439	468	540	546
3	4	2	3	6	8	9	5	7	6
9	13	9	15	13	13	13	17	17	17
24	19	18	17	19	26	25	17	28	27
28	11	18	17	16	18	18	22	29	37
52	37	36	25	37	44	53	37	50	45
15	10	13	11	12	13	15	16	17	22
21	17	13	8	22	19	18	27	31	20
62	34	43	45	35	55	49	75	70	69
37	32	37	36	42	59	48	63	53	65
43	43	35	34	35	44	56	57	69	63
17	20	8	16	24	16	23	33	36	27
4	3	7	5	7	9	4	5	11	10
23	19	15	16	9	16	21	28	24	25
11	10	8	8	15	18	16	7	21	20
44	30	32	27	45	44	50	41	53	69
11	7	12	11	10	14	21	18	24	24
284	218	195	218	282	307	305	368	366	453
11	5	4	4	16	10	10	11	11	18
39	30	26	35	46	45	37	53	48	54
20	17	11	18	19	25	27	45	36	45
31	23	26	22	31	34	43	41	44	54
37	25	16	30	36	46	47	51	47	66
53	39	45	35	38	46	41	52	46	65
78	65	56	64	80	80	85	99	104	125
15	14	11	10	16	21	15	16	30	26

시·도	시·군·구	36세	37세	38세	39세	40세	41세	42세	43세
소 계		631	796	1,058	1,231	1,406	1,602	1,837	1,981
부산광역시	중구	10	14	12	17	26	24	30	30
	서구	23	19	30	31	54	58	63	83
	동구	32	41	56	62	63	82	97	112
	영도구	31	48	58	63	79	80	95	109
	부산진구	62	75	125	129	125	165	204	199
	동래구	25	34	42	41	64	65	83	93
	남구	27	41	45	80	93	83	91	106
	북구	84	97	140	170	184	220	230	262
	해운대구	72	84	117	137	151	177	206	192
	사하구	80	99	119	132	159	185	207	231
	금정구	32	48	53	79	93	97	111	121
	강서구	8	9	11	13	23	14	23	24
	연제구	25	38	57	56	80	101	103	101
수영구	27	26	40	50	41	51	66	75	
사상구	73	93	111	129	126	150	169	189	
기장군	20	30	42	42	45	50	59	54	
소 계		489	651	781	937	1,093	1,297	1,384	1,661
대구광역시	중구	15	16	29	20	25	41	41	60
	동구	80	96	125	134	162	170	207	214
	서구	49	74	78	99	92	125	147	162
	남구	45	69	64	92	90	108	107	134
	북구	85	102	116	126	188	216	213	279
	수성구	66	94	108	134	175	200	224	227
	달서구	116	165	226	261	285	342	342	481
	달성군	33	35	35	71	76	95	103	104

(단위: 명)

44세	45세	46세	47세	48세	49세	50세	51세	52세	53세	54세
2,261	2,209	2,061	2,238	2,180	2,299	2,580	2,590	2,684	2,478	2,364
42	32	21	33	26	36	34	36	37	45	43
72	74	89	90	78	92	112	107	103	123	92
102	119	115	131	126	124	130	139	153	139	139
133	138	135	136	114	148	151	155	183	170	159
249	248	213	248	254	240	281	278	267	268	247
94	97	88	84	97	87	119	120	132	119	113
121	119	107	114	111	113	139	133	157	107	126
285	262	294	282	283	293	354	347	393	314	293
243	243	196	247	212	201	240	278	230	255	226
257	253	216	224	234	283	274	291	299	269	274
140	143	123	156	142	151	174	157	160	131	139
36	18	35	37	23	21	40	31	39	28	36
121	122	111	121	125	133	152	147	145	128	124
88	84	73	81	83	91	86	82	103	72	74
213	192	188	210	210	214	232	230	221	251	210
65	65	57	44	62	72	62	59	62	59	69
1,825	1,809	1,747	1,858	1,727	1,693	2,001	1,906	1,866	1,695	1,362
68	58	48	43	58	56	71	68	82	77	53
251	244	266	240	270	244	297	272	279	304	235
183	179	155	226	164	181	207	196	187	173	117
169	161	164	180	150	132	167	162	181	160	140
271	273	298	257	252	270	289	296	249	233	206
290	275	265	325	276	270	334	323	351	267	218
497	521	468	501	473	445	517	470	444	400	339
96	98	83	86	84	95	119	119	93	81	54

시·도	시·군·구	55세	56세	57세	58세	59세	60세	61세	62세
소 계		2,316	2,159	2,286	1,888	1,613	1,803	1,460	1,406
부산광역시	중구	41	41	49	40	38	39	23	32
	서구	97	99	115	86	89	98	66	70
	동구	148	129	139	104	99	126	77	107
	영도구	158	153	149	143	108	101	111	85
	부산진구	261	228	247	181	168	169	160	149
	동래구	122	101	84	75	72	86	62	53
	남구	133	87	116	110	66	97	78	58
	북구	279	271	292	217	212	231	155	182
	해운대구	244	241	253	182	144	202	166	159
	사하구	261	209	235	215	159	183	146	156
	금정구	94	129	124	118	96	99	90	71
	강서구	36	35	31	31	25	24	27	20
	연제구	114	112	115	104	68	89	61	65
	수영구	70	86	65	72	55	63	59	49
사상구	193	188	199	156	163	142	134	111	
기장군	65	50	73	54	51	54	45	39	
소 계		1,429	1,252	1,334	1,073	1,033	1,154	855	887
대구광역시	중구	65	87	60	68	59	68	63	54
	동구	232	183	242	187	166	214	135	164
	서구	119	109	138	107	94	94	84	80
	남구	158	133	129	119	82	120	94	91
	북구	176	162	161	135	173	141	125	124
	수성구	271	212	216	179	180	171	125	118
	달서구	349	305	323	230	225	282	195	208
	달성군	59	61	65	48	54	64	34	48

(단위: 명)

63세	64세	65세	66세	67세	68세	69세	70세	71세	72세	73세
1,544	1,616	1,843	1,650	1,512	1,825	2,031	2,424	2,119	2,165	2,135
27	33	38	44	37	47	49	64	50	45	53
80	83	104	94	80	94	113	115	110	130	116
115	103	119	98	88	140	129	142	129	132	133
98	95	146	100	102	138	137	191	177	158	155
155	205	205	174	170	176	210	262	233	238	245
65	76	72	77	62	83	100	85	85	96	102
77	78	97	97	94	99	141	137	131	136	120
189	165	210	185	164	192	221	269	222	232	242
142	165	180	159	143	183	207	265	222	198	218
163	164	178	172	144	165	214	239	207	228	212
91	86	91	106	94	119	108	139	118	132	120
21	23	31	40	23	31	33	44	46	39	37
75	74	84	81	84	68	82	104	93	94	79
62	67	63	64	53	76	72	80	78	74	82
137	146	161	112	112	125	148	191	158	154	155
47	53	64	47	62	89	67	97	60	79	66
915	1,027	1,056	870	862	1,053	1,262	1,528	1,351	1,211	1,289
41	78	75	69	44	69	71	103	73	82	85
170	166	163	158	143	182	214	256	231	199	207
89	109	108	87	93	109	140	144	161	143	148
102	108	118	97	98	120	113	181	128	127	130
134	150	146	109	107	146	181	220	199	189	204
140	171	168	123	138	162	219	238	205	172	192
204	198	240	182	191	224	265	309	279	246	263
35	47	38	45	48	41	59	77	75	53	60

시·도	시·군·구	74세	75세	76세	77세	78세	79세	80세이상
소 계		1,957	1,803	1,749	1,748	1,687	1,411	7,956
부산광역시	중구	46	41	41	36	29	36	183
	서구	108	94	104	86	87	84	469
	동구	114	115	115	105	98	87	473
	영도구	147	109	114	139	115	88	560
	부산진구	190	186	198	191	179	143	865
	동래구	73	76	79	67	67	54	371
	남구	110	94	103	99	116	78	487
	북구	236	198	196	228	192	156	819
	해운대구	209	204	198	187	184	139	838
	사하구	203	198	166	169	180	158	829
	금정구	115	119	91	97	102	91	465
	강서구	31	21	22	21	38	35	154
	연제구	81	86	80	73	69	71	310
	수영구	85	71	63	65	50	50	301
사상구	136	140	130	150	118	104	545	
기장군	73	51	49	35	63	37	287	
소 계		1,207	1,212	1,129	1,077	927	837	4,678
대구광역시	중구	79	60	68	60	51	44	305
	동구	200	233	190	172	141	129	744
	서구	143	137	138	117	99	100	477
	남구	129	128	112	111	107	107	483
	북구	154	154	163	162	133	114	683
	수성구	197	189	165	184	152	144	761
	달서구	247	266	237	226	197	154	982
	달성군	58	45	56	45	47	45	243

(단위: 명)

시·도	시·군·구	계	0세	1세	2세	3세	4세	5세	6세	7세
소 계		66,713	229	297	300	293	334	399	377	482
인천광역시	중구	3,209	14	12	20	10	13	27	17	20
	동구	2,494	3	4	4	6	5	9	10	13
	남구	9,167	23	38	39	33	38	49	42	73
	연수구	7,795	37	34	40	49	41	57	45	61
	남동구	13,103	85	96	90	84	99	97	78	99
	부평구	15,945	33	56	46	59	73	88	86	117
	계양구	5,059	11	15	26	19	14	29	32	35
	서구	6,890	21	38	26	27	40	36	53	47
	강화군	2,682	2	3	9	6	8	7	13	15
	옹진군	369	0	1	0	0	3	0	1	2
소 계		57,528	234	289	362	286	311	379	399	436
광주광역시	동구	5,665	32	38	88	28	19	40	33	43
	서구	11,589	38	49	53	46	67	71	88	96
	남구	8,500	28	45	41	53	55	61	63	66
	북구	20,250	83	96	110	101	103	115	134	140
	광산구	11,524	53	61	70	58	67	92	81	91
소 계		41,819	105	150	158	202	223	271	278	286
대전광역시	동구	11,512	27	39	40	49	68	77	76	68
	중구	9,079	16	28	23	36	44	53	57	58
	서구	10,161	32	49	40	48	52	64	70	63
	유성구	3,879	15	9	28	23	27	27	34	33
	대덕구	7,188	15	25	27	46	32	50	41	64
소 계		14,819	28	42	52	58	66	77	80	95
울산광역시	중구	4,247	4	12	13	15	14	19	20	21
	남구	4,120	11	11	12	16	21	28	26	27
	동구	1,974	2	8	8	7	8	4	11	18

시·도	시·군·구	8세	9세	10세	11세	12세	13세	14세	15세
소 계		494	606	695	819	1,007	1,193	1,185	1,433
인천 광역시	중구	22	32	27	38	46	46	45	52
	동구	10	12	23	28	31	44	35	43
	남구	60	95	74	112	140	157	168	189
	연수구	70	72	71	92	117	128	132	184
	남동구	100	125	157	162	206	257	234	266
	부평구	115	141	161	181	226	283	277	352
	계양구	45	50	65	85	90	105	103	118
	서구	66	68	90	105	115	140	150	176
	강화군	5	11	26	13	33	30	38	46
옹진군	1	0	1	3	3	3	3	7	
소 계		547	649	737	897	1,115	1,250	1,387	1,586
광주 광역시	동구	46	50	58	78	92	107	140	140
	서구	110	147	167	181	242	255	292	297
	남구	96	101	121	126	177	196	213	240
	북구	172	211	235	307	356	426	458	552
	광산구	123	140	156	205	248	266	284	357
소 계		364	463	515	604	735	789	887	1,007
대전 광역시	동구	92	137	121	138	170	203	212	267
	중구	74	102	130	134	164	159	192	225
	서구	84	114	138	159	194	211	233	227
	유성구	44	32	45	57	78	73	80	91
	대덕구	70	78	81	116	129	143	170	197
소 계		112	120	127	160	234	236	302	324
울산 광역시	중구	36	32	34	43	68	78	88	93
	남구	27	33	29	44	63	56	69	95
	동구	16	17	23	18	39	31	45	46

(단위: 명)

16세	17세	18세	19세	20세	21세	22세	23세	24세	25세
1,586	1,761	1,684	1,386	972	750	640	488	336	233
44	74	64	58	41	28	16	26	12	13
54	48	60	48	28	16	14	12	6	4
227	248	242	161	128	96	70	57	40	30
206	216	210	183	168	112	87	88	51	41
314	348	322	286	171	140	145	90	73	40
370	401	399	329	221	185	167	122	68	53
132	149	127	115	74	58	51	22	27	17
184	217	207	153	111	93	73	58	45	23
54	54	48	49	28	22	16	13	13	11
1	6	5	4	2	0	1	0	1	1
1,715	1,826	1,990	1,512	1,185	978	822	579	421	293
127	160	187	134	96	93	78	58	45	16
343	356	396	319	230	218	192	124	91	66
271	307	317	269	199	153	121	84	74	49
623	632	675	499	446	344	290	220	153	113
351	371	415	291	214	170	141	93	58	49
1,084	1,228	1,239	958	703	558	491	309	249	149
274	281	287	211	155	110	99	67	68	37
260	299	262	204	139	138	115	58	64	38
261	333	345	257	228	145	135	89	60	44
103	123	130	109	73	53	58	41	25	12
186	192	215	177	108	112	84	54	32	18
348	338	359	249	165	142	110	72	51	28
94	107	104	61	40	34	28	24	12	6
97	88	96	86	53	45	36	25	19	13
47	45	53	33	23	22	18	5	5	5

시·도	시·군·구	26세	27세	28세	29세	30세	31세	32세	33세
소 계		206	159	155	174	222	221	240	266
인천 광역시	중구	7	5	5	10	9	10	10	13
	동구	7	4	8	4	9	5	2	13
	남구	21	16	23	17	23	33	28	31
	연수구	25	30	22	19	36	20	33	36
	남동구	55	38	38	49	54	56	49	56
	부평구	43	36	30	34	48	58	64	54
	계양구	15	11	8	17	12	7	20	19
	서구	26	14	18	19	24	24	28	37
	강화군	6	5	3	4	7	7	3	6
옹진군	1	0	0	1	0	1	3	1	
소 계		227	199	171	189	215	222	254	261
광주 광역시	동구	25	21	24	16	13	19	13	20
	서구	50	49	23	47	44	47	42	49
	남구	32	19	29	21	32	34	40	36
	북구	79	74	52	60	78	80	90	92
	광산구	41	36	43	45	48	42	69	64
소 계		108	91	103	88	130	159	164	174
대전 광역시	동구	35	29	29	23	33	44	40	46
	중구	17	15	18	12	24	19	27	33
	서구	33	26	28	23	46	39	46	42
	유성구	8	13	14	13	12	23	17	16
	대덕구	15	8	14	17	15	34	34	37
소 계		29	32	31	28	47	53	58	58
울산 광역시	중구	11	8	6	3	6	15	13	14
	남구	9	12	9	9	18	14	20	15
	동구	3	3	6	7	8	6	6	11

(단위: 명)

34세	35세	36세	37세	38세	39세	40세	41세	42세	43세
323	341	390	488	546	718	791	901	950	1,038
16	12	18	17	15	28	29	30	42	31
9	15	10	15	17	26	21	32	19	36
39	48	56	59	78	95	130	114	130	150
35	37	32	67	62	79	75	87	111	106
75	79	87	116	137	159	164	184	190	225
89	70	81	110	102	174	205	230	242	242
20	28	40	38	53	57	70	87	77	92
25	40	55	58	67	73	75	112	99	127
11	10	10	8	12	25	17	20	35	26
4	2	1	0	3	2	5	5	5	3
300	379	359	402	566	629	732	810	950	1,013
31	37	37	42	42	54	58	58	75	92
59	79	71	77	112	138	163	163	176	200
44	54	59	58	74	104	115	106	146	145
102	127	119	138	204	194	238	290	339	366
64	82	73	87	134	139	158	193	214	210
175	230	289	294	367	486	484	563	615	742
48	61	81	87	91	136	133	134	147	185
48	55	63	64	71	107	101	120	122	169
36	51	59	66	90	133	115	153	143	181
16	27	27	28	44	38	52	52	78	74
27	36	59	49	71	72	83	104	125	133
63	79	85	89	124	145	175	186	214	217
14	23	20	33	38	36	47	54	54	56
18	20	25	19	28	41	46	48	65	68
10	9	8	11	16	19	21	22	39	25

시·도	시·군·구	44세	45세	46세	47세	48세	49세	50세	51세
소 계		1,107	1,164	1,083	1,167	1,084	1,148	1,210	1,197
인천광역시	중구	44	46	46	57	52	36	44	62
	동구	37	33	34	41	45	34	51	46
	남구	148	154	134	148	136	165	167	152
	연수구	134	116	133	150	128	160	155	154
	남동구	234	238	207	203	201	222	195	235
	부평구	251	323	264	280	279	263	314	307
	계양구	95	99	102	87	83	103	92	96
	서구	122	123	121	146	120	113	132	101
	강화군	40	27	38	51	36	45	56	42
옹진군	2	5	4	4	4	7	4	2	
소 계		1,110	1,140	1,122	1,122	1,033	1,081	1,038	1,083
광주광역시	동구	84	98	90	94	81	85	104	115
	서구	220	225	245	206	218	229	220	220
	남구	178	181	165	171	165	154	153	156
	북구	397	398	407	397	386	417	381	396
	광산구	231	238	215	254	183	196	180	196
소 계		840	759	699	717	753	659	802	823
대전광역시	동구	200	172	184	191	200	175	222	232
	중구	190	181	157	153	174	144	168	176
	서구	231	209	164	165	193	160	190	207
	유성구	85	64	66	76	65	76	75	88
	대덕구	134	133	128	132	121	104	147	120
소 계		229	244	229	287	265	231	282	295
울산광역시	중구	61	66	62	89	78	65	75	78
	남구	70	67	69	80	72	60	87	93
	동구	22	21	31	36	46	32	43	34

(단위: 명)

52세	53세	54세	55세	56세	57세	58세	59세	60세	61세	62세
1,257	1,088	1,099	1,078	873	995	869	666	835	513	599
59	57	59	49	53	59	50	37	46	20	22
49	46	50	52	40	40	33	31	39	30	34
179	168	139	157	123	141	132	86	112	70	93
152	129	145	136	128	112	112	78	83	57	63
205	178	184	170	125	173	157	114	151	84	106
330	297	285	280	208	260	212	175	223	157	156
93	73	70	73	64	72	66	39	49	30	45
125	92	109	106	79	90	56	64	78	35	49
58	38	51	49	48	40	45	38	47	23	29
7	10	7	6	5	8	6	4	7	7	2
1,113	948	820	789	749	702	593	479	563	458	456
105	91	99	82	82	92	67	56	63	56	56
225	212	151	153	151	136	134	99	110	102	101
148	154	103	104	120	71	83	56	67	60	44
428	346	303	310	272	270	198	184	211	174	173
207	145	164	140	124	133	111	84	112	66	82
799	740	635	638	607	533	505	387	466	337	416
226	217	171	179	183	152	171	124	157	129	129
181	170	148	150	139	95	100	86	113	69	90
189	180	155	163	146	125	119	83	95	54	88
63	58	49	42	57	63	42	35	27	28	40
140	115	112	104	82	98	73	59	74	57	69
291	257	298	254	246	256	202	214	216	169	183
99	75	94	72	76	81	60	59	82	53	61
74	83	85	70	77	70	57	81	53	45	56
38	36	36	37	25	31	22	20	29	22	17

시·도	시·군·구	63세	64세	65세	66세	67세	68세	69세	70세
소 계		695	638	813	742	739	826	907	1,201
인천 광역시	중구	41	44	54	50	50	39	68	67
	동구	29	30	37	38	35	41	41	55
	남구	104	84	141	112	125	122	138	183
	연수구	80	79	79	79	74	83	87	124
	남동구	114	101	151	133	139	189	199	280
	부평구	164	156	200	177	161	183	199	255
	계양구	49	33	46	39	50	63	53	71
	서구	64	57	63	59	52	63	64	101
	강화군	45	48	36	50	44	40	53	60
옹진군	5	6	6	5	9	3	5	5	
소 계		509	451	579	487	445	474	503	666
광주 광역시	동구	63	64	83	61	55	46	66	102
	서구	95	81	135	94	89	91	99	109
	남구	70	64	59	55	55	72	62	98
	북구	190	159	207	172	160	174	185	234
	광산구	91	83	95	105	86	91	91	123
소 계		433	414	452	442	423	472	522	715
대전 광역시	동구	160	128	156	147	127	157	176	233
	중구	88	96	82	102	99	108	103	166
	서구	87	85	105	82	97	99	116	149
	유성구	29	39	40	27	37	27	42	53
	대덕구	69	66	69	84	63	81	85	114
소 계		157	155	209	183	179	220	207	307
울산 광역시	중구	72	46	72	51	39	74	68	85
	남구	28	50	43	42	56	53	52	68
	동구	18	21	28	30	21	30	24	49

(단위: 명)

71세	72세	73세	74세	75세	76세	77세	78세	79세	80세이상
1,064	997	1,017	1,002	957	952	880	862	713	4,568
77	58	63	51	60	56	48	57	34	270
43	43	44	46	32	47	44	36	42	224
159	146	145	142	127	118	124	120	96	657
94	104	99	91	88	93	89	89	66	468
227	230	225	222	203	199	158	143	132	701
236	218	216	234	224	235	211	218	168	1,105
65	67	75	79	71	66	65	67	52	332
107	83	76	79	95	82	90	92	76	443
47	43	63	48	47	48	46	35	37	303
9	5	11	10	10	8	5	5	10	65
582	598	558	513	522	441	471	425	396	2,446
75	74	73	58	53	64	56	53	38	278
110	111	124	88	111	79	78	71	83	461
68	86	79	76	69	52	59	60	64	345
202	219	182	183	182	143	169	158	145	822
127	108	100	108	107	103	109	83	66	540
570	501	555	520	500	459	458	408	396	2,197
193	175	179	182	150	163	129	126	135	627
116	89	130	105	112	85	93	105	88	471
121	109	119	115	108	101	101	83	79	504
42	40	38	26	43	26	40	37	27	192
98	88	89	92	87	84	95	57	67	403
261	206	257	219	218	178	210	178	152	987
80	55	79	64	62	43	63	45	43	269
87	61	72	49	58	50	62	58	40	232
27	35	28	30	29	30	26	20	24	139

시·도	시·군·구	계	0세	1세	2세	3세	4세	5세	6세	7세
울산광역시	북구	1,750	7	8	9	12	12	11	17	14
	울주군	2,728	4	3	10	8	11	15	6	15
소 계		2,813	3	6	7	7	14	6	15	14
세종특별자치시	세종특별자치시	2,813	3	6	7	7	14	6	15	14
소 계		178,155	398	597	662	624	759	884	952	1,059
경기도	수원시	13,529	33	39	46	47	61	55	67	73
	성남시	14,949	28	46	65	56	57	79	71	88
	의정부시	10,035	25	43	28	50	39	40	52	72
	안양시	7,181	9	17	25	16	15	24	20	28
	부천시	12,706	33	51	35	32	46	53	72	60
	광명시	4,593	4	19	13	18	19	21	22	28
	평택시	7,958	25	34	41	22	50	45	57	45
	동두천시	3,028	11	13	13	5	12	9	13	17
	안산시	14,475	41	56	59	47	79	86	106	85
	고양시	12,983	24	25	35	41	42	50	61	81
	과천시	733	1	1	1	0	5	1	3	11
	구리시	3,459	5	6	6	4	6	12	13	11
	남양주시	7,737	16	16	30	30	27	42	26	35
	오산시	2,491	6	15	10	21	17	23	17	12
	시흥시	5,463	15	22	23	27	31	29	42	65
	군포시	3,860	10	12	18	13	18	17	19	23
	의왕시	1,280	1	1	8	5	5	5	3	4
	하남시	1,952	3	2	3	7	5	6	9	12
	용인시	4,899	10	23	27	30	20	28	20	38
	파주시	6,729	19	30	23	25	33	45	44	46
이천시	3,351	7	8	13	13	10	24	15	21	
안성시	4,475	7	13	15	15	32	31	37	21	

(단위: 명)

8세	9세	10세	11세	12세	13세	14세	15세	16세	17세
21	20	22	24	30	41	40	38	42	46
12	18	19	31	34	30	60	52	68	52
19	25	32	33	43	37	51	62	63	62
19	25	32	33	43	37	51	62	63	62
1,264	1,475	1,687	2,084	2,549	2,878	3,149	3,664	3,902	4,360
96	105	125	147	188	217	250	273	280	354
97	119	157	169	203	240	266	326	319	349
73	84	98	119	155	164	174	208	227	259
44	40	51	66	87	96	142	147	179	182
77	106	121	158	175	188	208	268	293	318
20	39	38	45	62	87	78	94	98	101
60	73	77	91	106	126	139	150	168	190
19	17	21	31	40	41	41	49	43	74
119	134	142	197	261	262	294	384	392	414
90	96	109	124	175	193	227	249	301	337
9	7	5	10	13	10	14	7	16	18
19	27	26	41	47	55	72	78	70	95
54	66	71	99	109	113	122	153	178	190
23	24	27	36	27	43	41	47	53	50
47	61	71	72	104	111	111	132	141	148
27	23	41	38	41	59	59	62	69	91
8	11	11	22	22	17	18	22	28	34
12	11	11	18	21	28	49	42	41	45
41	43	44	63	74	81	85	87	93	105
52	54	67	74	78	105	106	119	118	159
28	22	37	29	56	75	64	78	81	86
32	40	60	72	71	85	77	90	111	99

시·도	시·군·구	18세	19세	20세	21세	22세	23세	24세	25세
울산광역시	북구	46	31	15	22	16	6	8	2
	울주군	60	38	34	19	12	12	7	2
소 계		65	36	29	17	13	14	9	4
세종특별자치시	세종특별자치시	65	36	29	17	13	14	9	4
소 계		4,126	3,273	2,283	1,779	1,493	1,029	758	546
경기도	수원시	308	257	178	148	125	96	61	49
	성남시	344	320	207	160	150	85	65	44
	의정부시	231	196	132	102	96	73	35	32
	안양시	202	183	138	85	83	58	42	26
	부천시	296	245	176	143	131	83	71	51
	광명시	105	97	72	51	47	42	23	18
	평택시	164	122	77	54	50	28	20	21
	동두천시	55	27	22	19	20	11	8	6
	안산시	370	295	212	168	132	81	77	37
	고양시	339	240	195	145	122	97	64	40
	과천시	18	19	12	12	8	3	3	2
	구리시	95	75	51	47	41	27	9	15
	남양주시	168	127	92	86	67	48	36	30
	오산시	55	47	23	30	19	16	10	5
	시흥시	163	129	76	54	42	40	19	25
	군포시	96	86	46	50	50	27	23	16
	의왕시	30	19	14	8	6	3	4	1
	하남시	55	38	27	19	13	8	8	1
	용인시	103	79	53	44	27	24	17	16
	파주시	132	76	60	45	30	21	21	16
이천시	78	76	41	38	20	15	12	10	
안성시	105	87	59	36	33	22	21	6	

(단위: 명)

26세	27세	28세	29세	30세	31세	32세	33세	34세	35세
2	2	7	4	3	6	9	11	10	13
4	7	3	5	12	12	10	7	11	14
9	4	5	5	11	6	19	11	11	18
9	4	5	5	11	6	19	11	11	18
468	386	372	418	544	584	676	700	675	837
52	38	27	36	37	54	64	67	50	68
45	32	44	36	51	50	58	57	65	52
22	22	19	18	28	32	32	39	26	39
23	12	14	12	23	22	16	22	23	33
30	33	22	35	31	34	47	38	48	51
10	11	12	14	14	14	16	28	23	26
23	15	18	26	30	32	39	42	40	25
3	1	6	3	10	4	10	12	10	17
31	27	23	28	41	47	58	52	55	79
35	27	21	22	39	40	36	40	42	67
1	3	2	1	2	0	3	4	2	2
7	9	4	8	9	4	11	10	8	11
30	20	18	16	19	26	37	28	27	31
7	9	7	7	16	10	20	17	11	12
12	12	9	15	20	17	30	27	31	29
13	8	11	9	11	11	12	16	9	19
1	3	1	4	3	5	5	2	3	6
3	3	3	4	6	7	11	7	8	15
14	13	12	15	16	17	18	16	15	41
14	10	9	14	18	18	30	27	25	26
10	5	11	7	7	9	8	11	24	12
9	8	10	12	11	13	10	17	12	18

시·도	시·군·구	36세	37세	38세	39세	40세	41세	42세	43세
울산광역시	북구	13	12	22	18	31	28	23	26
	울주군	19	14	20	31	30	34	33	42
소 계		13	16	23	32	26	37	29	43
세종특별자치시	세종특별자치시	13	16	23	32	26	37	29	43
소 계		853	1,118	1,437	1,620	1,823	2,134	2,307	2,565
경기도	수원시	63	91	110	136	133	157	184	200
	성남시	80	80	100	137	151	166	208	216
	의정부시	43	71	104	97	119	126	135	147
	안양시	31	31	45	63	58	84	86	118
	부천시	55	74	97	121	132	162	167	206
	광명시	21	41	43	53	52	49	63	59
	평택시	32	48	73	68	81	103	93	123
	동두천시	11	12	24	26	18	40	28	31
	안산시	56	89	127	141	164	204	184	235
	고양시	52	70	84	89	113	162	169	187
	과천시	3	2	6	4	4	8	7	8
	구리시	11	24	22	30	34	42	55	46
	남양주시	43	48	57	53	84	97	90	93
	오산시	14	22	26	30	35	34	47	36
	시흥시	47	48	62	58	61	73	93	90
	군포시	26	20	35	37	39	38	42	54
	의왕시	5	6	7	10	17	13	14	9
	하남시	11	14	12	22	16	23	12	29
	용인시	29	30	51	45	48	71	68	67
	파주시	32	41	45	50	66	87	86	99
이천시	22	16	47	31	32	43	50	44	
안성시	25	33	29	45	48	59	48	57	

(단위: 명)

44세	45세	46세	47세	48세	49세	50세	51세	52세	53세	54세
31	40	31	26	19	28	23	30	29	24	29
45	50	36	56	50	46	54	60	51	39	54
51	31	36	44	40	38	39	48	53	48	35
51	31	36	44	40	38	39	48	53	48	35
2,764	2,733	2,843	2,960	2,957	2,817	3,279	3,273	3,418	2,963	2,803
206	219	211	239	240	218	258	254	274	241	222
253	238	236	253	242	229	291	257	301	258	267
154	162	163	183	182	158	177	198	203	187	157
117	119	117	137	120	130	166	146	155	140	109
205	210	236	243	241	216	239	261	287	220	203
83	59	75	75	62	74	96	71	82	83	60
102	110	122	125	113	117	161	148	155	136	151
44	38	41	35	42	51	47	63	42	45	55
233	230	221	230	256	211	251	224	237	200	192
206	187	218	204	228	222	237	254	263	214	197
16	10	9	13	7	11	14	8	16	7	16
57	42	66	50	60	72	73	70	69	60	59
120	115	121	151	151	145	127	127	160	127	128
28	42	48	38	45	29	53	36	45	38	42
104	106	97	120	109	88	104	101	105	81	74
65	66	59	58	58	70	82	89	77	74	78
22	18	15	19	14	17	27	35	28	16	13
34	34	28	35	33	30	31	33	38	36	35
77	95	78	59	73	72	81	98	93	73	61
95	101	100	94	90	115	127	112	105	112	88
53	59	61	53	69	41	56	74	58	52	49
58	74	68	84	66	61	88	68	97	71	77

시·도	시·군·구	55세	56세	57세	58세	59세	60세	61세	62세
울산광역시	북구	23	27	30	21	13	14	20	24
	울주군	52	41	44	42	41	38	29	25
소 계		44	38	42	40	31	22	22	25
세종특별자치시	세종특별자치시	44	38	42	40	31	22	22	25
소 계		2,782	2,541	2,689	2,099	1,795	2,043	1,396	1,707
경기도	수원시	231	185	224	169	147	152	115	137
	성남시	227	247	214	193	156	161	128	150
	의정부시	167	142	171	107	96	117	70	99
	안양시	128	120	114	97	67	89	57	76
	부천시	210	194	213	153	132	150	112	136
	광명시	61	71	85	59	56	55	43	30
	평택시	137	125	127	83	85	96	79	88
	동두천시	44	43	34	41	37	33	29	26
	안산시	171	163	163	137	117	131	94	111
	고양시	219	186	209	154	133	140	90	115
	과천시	10	8	16	6	8	8	5	5
	구리시	76	51	64	62	39	52	19	37
	남양주시	117	114	121	87	78	88	52	80
	오산시	37	39	32	30	27	31	16	31
	시흥시	71	85	87	53	54	44	25	42
	군포시	60	62	54	47	45	41	30	40
	의왕시	20	23	20	19	17	12	9	15
	하남시	27	22	21	28	24	25	16	25
	용인시	60	73	74	58	44	38	29	50
	파주시	113	84	96	70	74	82	51	63
이천시	44	41	34	35	39	50	28	24	
안성시	75	54	57	44	37	60	38	48	

(단위: 명)

63세	64세	65세	66세	67세	68세	69세	70세	71세	72세	73세
13	13	23	18	23	25	19	39	20	25	21
26	25	43	42	40	38	44	66	47	30	57
34	31	48	32	33	36	47	73	44	62	51
34	31	48	32	33	36	47	73	44	62	51
1,670	1,789	2,312	2,251	2,336	2,641	2,853	3,677	3,302	3,148	3,234
143	140	188	182	193	193	235	261	216	204	234
137	156	216	181	193	202	229	309	236	247	278
91	119	144	122	144	135	149	216	187	180	167
70	74	80	92	97	88	115	156	112	121	124
103	115	136	153	134	179	186	246	210	210	209
48	54	58	48	59	56	57	98	103	72	83
97	84	122	106	118	116	131	161	157	135	143
36	51	56	57	51	62	76	93	85	76	74
115	98	156	158	144	195	221	256	244	248	265
108	131	149	153	174	170	232	269	250	226	236
4	7	15	8	12	14	13	16	15	18	16
37	30	52	38	40	51	48	65	58	53	52
73	62	88	122	93	130	127	181	134	161	152
15	12	30	30	33	37	45	62	43	49	50
38	49	57	60	55	48	50	78	58	68	76
32	38	42	38	52	62	51	66	78	70	55
13	17	19	15	15	11	24	28	32	27	22
21	20	32	25	22	44	30	42	41	27	41
46	43	61	65	75	60	59	106	100	76	80
71	71	91	104	105	156	134	158	161	140	135
34	35	39	36	44	44	49	58	49	54	64
31	46	62	58	49	65	56	80	76	95	81

시·도	시·군·구	74세	75세	76세	77세	78세	79세	80세이상
울산광역시	북구	24	23	20	14	24	17	107
	울주군	52	46	35	45	31	28	240
소 계		73	45	53	54	48	33	285
세종특별자치시	세종특별자치시	73	45	53	54	48	33	285
소 계		3,265	2,938	2,883	2,933	2,604	2,214	1,4492
경기도	수원시	239	229	197	189	176	143	980
	성남시	261	218	243	218	229	170	1,187
	의정부시	194	164	139	149	142	125	649
	안양시	108	99	96	127	98	69	530
	부천시	220	196	166	193	180	175	961
	광명시	82	64	87	71	52	49	362
	평택시	153	134	142	146	125	86	596
	동두천시	69	74	50	60	34	55	276
	안산시	267	245	270	270	257	198	1,125
	고양시	247	244	204	227	191	170	1,129
	과천시	8	10	12	15	6	12	68
	구리시	69	49	40	63	34	35	269
	남양주시	144	111	140	126	93	104	639
	오산시	49	23	45	27	38	20	139
	시흥시	75	73	66	70	56	50	352
	군포시	59	62	59	67	61	38	331
	의왕시	23	17	23	14	26	12	159
	하남시	33	26	42	26	30	26	169
	용인시	85	83	87	83	78	66	499
	파주시	132	146	129	118	103	95	613
이천시	63	64	51	63	41	42	255	
안성시	82	70	79	56	68	63	392	

(단위: 명)

시·도	시·군·구	계	0세	1세	2세	3세	4세	5세	6세	7세
경기도	김포시	4,498	19	18	24	22	25	25	24	30
	화성시	4,166	10	24	23	10	24	23	22	30
	광주시	3,718	6	20	22	14	15	31	26	35
	양주시	4,002	8	14	17	17	23	25	28	26
	포천시	4,574	13	16	15	19	15	21	26	23
	여주군	2,813	4	3	11	2	8	10	14	9
	연천군	1,896	0	1	3	5	4	3	4	4
	가평군	2,139	4	3	4	1	10	7	10	14
	양평군	2,483	1	6	6	10	6	14	9	12
소 계		54,936	124	169	180	200	224	304	257	338
강원도	춘천시	10,640	30	39	38	45	64	66	52	70
	원주시	9,019	30	44	39	45	42	72	45	72
	강릉시	6,618	13	13	20	20	23	26	28	38
	동해시	3,252	5	6	12	12	11	18	15	20
	태백시	1,566	3	6	7	5	6	3	9	11
	속초시	4,111	4	10	10	10	14	14	15	15
	삼척시	3,681	15	19	14	11	8	20	18	20
	홍천군	2,037	2	1	4	7	6	4	5	8
	횡성군	1,780	2	0	8	6	6	15	12	14
	영월군	1,348	1	4	1	4	3	9	7	9
	평창군	1,438	1	4	0	4	5	10	11	18
	정선군	1,334	3	2	5	3	2	10	6	6
	철원군	1,907	1	4	5	5	11	9	10	10
	화천군	1,114	1	1	3	3	3	4	7	4
	양구군	1,165	3	3	3	6	4	7	3	5
	인제군	1,188	4	5	6	3	6	4	2	3
고성군	1,259	4	4	2	5	5	5	8	7	
양양군	1,479	2	4	3	6	5	8	4	8	

시·도	시·군·구	8세	9세	10세	11세	12세	13세	14세	15세
경기도	김포시	34	39	42	51	58	73	62	82
	화성시	32	35	44	62	65	71	87	91
	광주시	29	48	40	43	71	72	75	102
	양주시	36	44	40	62	62	74	84	72
	포천시	33	36	34	43	61	78	69	93
	여주군	12	28	23	36	37	32	46	64
	연천군	11	17	19	16	29	23	32	27
	가평군	11	18	18	23	30	28	27	35
	양평군	19	8	17	27	21	31	30	33
소 계		372	487	564	695	873	941	1,072	1,211
강원도	춘천시	73	101	100	150	182	171	214	240
	원주시	82	75	98	133	139	170	184	233
	강릉시	42	56	68	81	109	116	133	156
	동해시	23	28	27	35	39	65	67	64
	태백시	8	13	11	17	27	27	23	36
	속초시	21	31	36	52	66	57	65	71
	삼척시	20	36	51	38	51	70	64	82
	홍천군	17	25	26	26	33	34	35	47
	횡성군	12	16	15	20	25	26	37	42
	영월군	10	14	11	15	15	28	27	30
	평창군	12	23	28	28	30	18	37	19
	정선군	6	10	5	16	21	22	26	32
	철원군	12	14	27	22	35	28	39	44
	화천군	2	10	9	14	17	24	33	19
	양구군	9	6	11	8	18	13	18	22
	인제군	7	7	12	6	17	15	23	24
	고성군	6	8	12	13	23	27	19	21
양양군	10	14	17	21	26	30	28	29	

(단위: 명)

16세	17세	18세	19세	20세	21세	22세	23세	24세	25세
91	100	83	70	65	46	37	18	22	16
87	90	87	57	32	24	27	14	15	12
74	83	92	65	53	38	33	25	14	6
74	86	71	59	38	37	14	17	16	11
89	114	109	67	47	45	22	14	16	11
64	74	60	40	33	20	17	12	12	6
32	37	33	31	9	4	5	3	1	5
40	34	33	23	19	10	11	8	5	7
52	44	46	21	24	11	15	10	8	5
1,239	1,319	1,264	946	799	546	425	317	193	154
244	279	269	216	171	122	96	77	57	48
226	202	213	168	141	94	71	64	30	32
159	168	161	110	95	77	65	36	25	16
72	71	68	57	44	30	28	18	7	5
37	42	40	17	25	10	7	8	6	5
104	111	99	83	81	39	37	18	13	5
83	92	92	53	65	34	28	33	13	6
35	43	44	27	17	10	11	7	4	4
39	43	33	31	22	16	10	10	5	7
33	32	26	13	12	7	7	2	1	1
28	44	33	29	27	15	5	4	2	0
20	24	20	19	12	10	6	8	8	3
38	46	32	25	20	17	13	7	7	6
22	20	28	15	13	14	5	5	1	4
26	22	26	21	9	14	6	5	3	1
25	22	35	22	13	15	9	8	5	4
18	27	19	15	14	7	11	3	2	1
30	31	26	25	18	15	10	4	4	6

시·도	시·군·구	26세	27세	28세	29세	30세	31세	32세	33세
경기도	김포시	17	11	12	8	25	22	19	21
	화성시	8	10	16	12	24	17	10	16
	광주시	8	9	1	22	13	15	26	13
	양주시	10	8	6	11	8	19	18	15
	포천시	13	15	12	6	17	14	9	23
	여주군	7	5	5	5	5	9	9	9
	연천군	1	0	6	2	1	6	3	8
	가평군	5	1	6	3	4	7	5	6
	양평군	4	6	5	7	5	9	6	10
소 계		146	107	128	133	145	177	183	212
강원도	춘천시	37	22	31	26	33	35	33	38
	원주시	24	26	28	24	21	35	38	47
	강릉시	23	11	13	15	17	25	17	23
	동해시	6	11	4	7	8	8	13	7
	태백시	1	2	1	8	6	3	7	7
	속초시	10	5	4	9	10	15	10	17
	삼척시	8	10	11	6	12	16	19	17
	홍천군	1	3	5	8	5	3	10	8
	횡성군	7	2	7	2	5	4	11	5
	영월군	4	0	3	3	6	7	3	2
	평창군	4	1	4	3	2	4	5	5
	정선군	2	2	2	6	3	7	4	3
	철원군	4	2	3	2	3	3	1	8
	화천군	1	3	3	3	1	2	0	5
	양구군	4	2	1	3	6	2	5	5
	인제군	4	2	0	3	0	3	1	6
	고성군	2	0	5	2	5	4	3	3
양양군	4	3	3	3	2	1	3	6	

(단위: 명)

34세	35세	36세	37세	38세	39세	40세	41세	42세	43세
19	33	18	29	28	44	58	44	53	73
20	20	20	40	39	49	49	41	58	54
16	20	23	33	26	41	39	34	54	59
21	25	22	28	32	39	46	47	52	64
16	26	27	33	30	46	45	50	63	50
5	12	13	8	22	21	29	25	26	37
2	6	4	7	5	7	10	13	11	20
9	6	6	10	23	13	19	18	27	24
10	10	8	19	26	14	23	21	34	30
217	258	328	323	434	532	509	641	655	778
45	49	64	72	93	102	106	139	133	173
38	44	60	54	82	107	94	120	116	136
27	33	43	53	58	68	63	93	84	104
13	21	24	17	26	28	22	38	39	41
13	11	6	11	7	22	15	15	17	19
16	14	21	14	19	28	37	43	51	52
15	17	25	24	36	43	36	33	31	57
11	6	7	8	15	10	22	17	34	27
5	6	9	13	15	20	11	13	18	33
5	10	5	10	10	15	9	20	13	10
3	4	11	6	12	14	13	15	20	18
4	5	10	5	6	10	11	16	7	23
3	9	15	11	14	16	15	17	16	22
2	5	2	4	10	12	16	14	9	7
3	3	5	3	4	5	8	9	18	10
4	4	10	7	10	13	7	7	17	17
4	11	4	3	5	9	10	17	16	16
6	6	7	8	12	10	14	15	16	13

시·도	시·군·구	44세	45세	46세	47세	48세	49세	50세	51세
경기도	김포시	64	54	70	69	70	66	75	85
	화성시	81	63	58	70	71	65	79	63
	광주시	54	58	57	68	65	63	58	72
	양주시	65	57	66	58	60	58	67	66
	포천시	51	62	74	73	55	63	73	89
	여주군	42	40	43	42	37	43	45	67
	연천군	14	17	31	19	29	26	23	32
	가평군	33	19	28	31	32	23	33	29
	양평군	28	29	26	32	37	33	40	43
소 계		878	804	863	878	848	879	1,036	1,036
강원도	춘천시	188	159	178	170	179	187	234	214
	원주시	185	139	156	156	166	159	163	162
	강릉시	116	113	93	99	92	90	135	115
	동해시	56	36	42	55	49	45	68	47
	태백시	14	22	27	20	16	22	22	21
	속초시	72	72	68	66	59	74	69	79
	삼척시	54	59	54	69	67	59	57	91
	홍천군	28	29	34	42	33	26	37	51
	횡성군	13	21	36	27	27	25	30	35
	영월군	18	15	25	29	18	20	29	17
	평창군	19	15	26	17	15	18	24	23
	정선군	16	18	24	15	16	10	16	19
	철원군	16	27	29	25	36	31	36	41
	화천군	21	10	15	18	19	19	19	29
	양구군	19	15	13	9	8	33	25	26
	인제군	14	18	13	11	15	17	20	23
	고성군	20	17	11	16	15	25	19	22
양양군	9	19	19	34	18	19	33	21	

(단위: 명)

52세	53세	54세	55세	56세	57세	58세	59세	60세	61세	62세
78	67	70	78	54	70	53	48	50	43	40
73	66	69	50	60	41	45	37	48	29	39
71	66	61	50	52	65	47	37	43	28	38
74	51	59	60	51	45	45	35	33	33	27
81	83	87	76	66	66	54	37	69	46	53
49	40	37	43	30	50	26	27	49	27	24
26	46	24	36	32	34	29	22	24	15	17
36	30	30	44	23	46	26	18	32	22	17
40	43	33	40	41	42	42	22	40	18	24
1,067	929	918	921	813	816	715	570	663	437	481
198	160	172	173	151	153	143	100	108	65	92
178	157	152	165	144	114	105	73	119	68	85
134	123	105	104	91	94	66	69	81	58	55
79	62	54	49	54	50	53	41	48	24	24
29	22	23	31	16	22	17	19	25	13	18
97	83	66	69	76	80	63	53	44	42	35
72	68	56	70	51	60	48	39	47	37	36
38	30	32	38	29	33	23	15	31	14	19
22	28	22	25	22	17	22	15	22	11	11
28	27	29	20	21	30	27	22	20	16	12
21	22	26	20	16	19	15	11	13	14	7
30	16	21	22	13	26	14	17	15	14	17
35	31	41	28	28	24	31	18	16	15	27
21	14	25	14	18	10	21	12	10	10	4
24	28	26	24	12	21	19	20	15	12	8
27	11	22	19	19	18	15	10	11	6	9
18	27	19	20	23	18	13	17	16	6	10
16	20	27	30	29	27	20	19	22	12	12

시·도	시·군·구	63세	64세	65세	66세	67세	68세	69세	70세
경기도	김포시	37	54	62	51	73	105	101	101
	화성시	32	31	51	61	53	67	79	82
	광주시	41	35	29	39	38	50	47	62
	양주시	48	44	59	48	51	63	72	80
	포천시	50	63	82	59	65	77	66	106
	여주군	22	29	38	45	41	50	45	73
	연천군	22	27	34	33	27	26	36	41
	가평군	23	29	24	34	37	34	45	64
	양평군	32	25	40	30	49	51	45	63
소 계		511	585	697	691	668	756	766	1,046
강원도	춘천시	92	111	143	109	119	126	125	184
	원주시	64	95	104	105	98	101	109	153
	강릉시	57	70	89	86	79	106	95	104
	동해시	34	46	37	52	54	63	63	67
	태백시	22	18	23	20	21	18	23	43
	속초시	51	39	51	72	60	50	71	91
	삼척시	34	47	40	40	26	48	43	66
	홍천군	16	18	25	32	25	23	24	38
	횡성군	16	12	22	12	18	22	28	33
	영월군	22	16	12	15	15	20	20	29
	평창군	15	7	25	20	32	18	17	23
	정선군	19	17	25	21	15	27	23	25
	철원군	12	16	30	29	20	40	25	47
	화천군	12	13	16	11	11	14	19	24
	양구군	11	13	16	16	14	12	17	25
	인제군	5	18	10	13	22	19	21	25
	고성군	15	12	9	15	22	23	14	30
양양군	14	17	20	23	17	26	29	39	

(단위: 명)

71세	72세	73세	74세	75세	76세	77세	78세	79세	80세이상
79	73	92	95	62	68	70	60	59	342
101	76	66	79	60	63	61	68	61	367
53	55	56	48	61	44	63	44	42	274
103	79	77	71	83	76	64	64	42	342
95	93	84	97	85	82	78	73	47	390
72	61	55	65	46	45	65	44	38	289
59	65	51	42	52	44	44	43	42	242
40	43	46	54	52	42	57	38	37	263
55	46	70	52	36	52	53	52	43	303
959	954	944	1008	881	806	792	778	632	4,791
170	167	160	180	152	144	161	139	112	777
157	124	122	123	133	132	99	115	85	616
111	116	115	105	105	103	92	79	82	567
57	45	59	55	54	36	51	53	33	277
29	30	33	45	16	36	29	29	17	135
72	58	80	71	55	58	54	57	47	351
53	73	59	65	54	37	41	51	34	324
45	35	52	45	47	40	42	34	28	204
42	40	39	43	36	29	29	27	30	213
25	24	24	29	22	11	26	19	14	125
18	27	24	35	23	28	20	21	22	143
18	37	29	33	24	18	21	25	22	165
46	44	36	44	27	23	29	33	21	199
17	21	20	33	26	25	11	26	22	104
22	32	23	21	32	19	15	13	14	125
28	31	19	30	22	19	23	15	15	138
27	20	22	26	28	19	23	23	19	175
22	30	28	25	25	29	26	19	15	153

시·도	시·군·구	계	0세	1세	2세	3세	4세	5세	6세	7세
소 계		43,908	101	145	164	183	211	227	254	319
충청 북도	청주시	14,616	49	63	66	67	84	96	106	121
	충주시	6,733	7	21	18	25	35	37	40	53
	제천시	5,802	11	21	27	26	27	23	32	38
	청원군	2,874	7	6	8	12	13	11	6	20
	보은군	1,419	1	4	0	3	3	3	6	5
	옥천군	1,696	1	7	3	6	3	11	7	7
	영동군	2,125	3	5	6	9	5	6	10	14
	증평군	1,165	3	4	8	7	5	7	4	13
	진천군	1,771	6	4	5	10	7	9	11	15
	괴산군	1,895	1	1	4	4	7	9	10	12
	음성군	2,255	5	6	12	7	14	4	13	9
단양군	1,557	7	3	7	7	8	11	9	12	
소 계		53,594	98	153	178	206	256	293	328	386
충청 남도	천안시	9,447	16	30	33	37	57	74	56	90
	공주시	3,970	3	11	12	14	10	18	26	19
	보령시	4,938	13	15	16	16	25	22	29	42
	아산시	6,070	13	16	31	32	35	43	38	47
	서산시	3,715	6	19	12	23	15	10	29	26
	논산시	6,353	10	27	20	18	33	37	46	51
	계룡시	383	2	2	2	4	1	3	4	5
	당진시	2,460	9	10	7	15	10	24	23	15
	금산군	2,304	1	3	8	4	11	9	14	10
	부여군	3,245	5	6	15	12	17	13	20	16
	서천군	2,762	4	0	9	4	9	8	6	11
	청양군	947	1	2	5	4	4	4	4	10
	홍성군	2,460	5	5	2	7	12	8	12	18

(단위: 명)

8세	9세	10세	11세	12세	13세	14세	15세	16세	17세
351	357	480	543	618	754	835	913	982	1,062
120	143	185	205	254	304	312	373	404	450
63	68	71	86	81	119	136	132	172	155
32	39	74	73	74	97	104	109	112	123
22	22	30	30	33	32	34	46	45	65
7	10	5	10	13	20	25	27	30	23
16	8	13	8	23	20	24	40	22	21
18	11	17	17	23	31	36	30	47	40
10	13	14	13	18	15	20	24	24	24
15	14	16	27	21	41	37	35	33	49
18	9	19	27	24	30	30	30	32	40
11	10	24	27	35	28	54	42	39	50
19	10	12	20	19	17	23	25	22	22
425	472	558	675	832	919	1,043	1,175	1,200	1,305
85	103	112	137	158	178	201	256	240	270
34	42	33	42	76	69	73	87	81	103
38	37	43	56	91	72	99	88	84	121
55	71	63	90	103	118	119	118	150	133
27	44	51	51	50	69	68	76	82	86
60	47	79	81	93	118	134	152	178	166
4	3	6	7	10	13	10	10	10	9
26	21	23	30	41	32	46	55	52	66
20	15	15	27	28	48	39	43	36	38
18	23	27	46	45	52	58	58	65	90
15	18	19	21	25	46	42	51	45	44
4	2	9	7	13	13	15	20	15	24
16	13	37	23	32	30	49	45	58	45

시·도	시·군·구	18세	19세	20세	21세	22세	23세	24세	25세
소 계		1,034	762	522	435	328	246	153	139
충청 북도	청주시	407	294	208	177	125	90	56	51
	충주시	173	145	85	75	57	51	32	26
	제천시	116	94	60	54	37	41	17	10
	청원군	54	46	26	25	21	13	9	10
	보은군	29	14	12	9	2	3	1	3
	옥천군	35	10	12	7	10	8	4	8
	영동군	43	27	22	17	9	13	12	3
	증평군	29	18	14	10	12	3	2	5
	진천군	40	30	20	12	13	5	6	9
	괴산군	29	29	13	15	13	6	6	5
	음성군	44	36	28	21	16	4	3	5
단양군	35	19	22	13	13	9	5	4	
소 계		1,270	816	577	444	354	248	174	149
충청 남도	천안시	226	163	119	70	67	47	32	18
	공주시	105	50	41	36	25	19	19	10
	보령시	109	67	46	45	37	27	9	15
	아산시	148	98	71	63	30	33	17	20
	서산시	86	79	43	34	30	18	12	13
	논산시	154	94	65	66	61	38	33	19
	계룡시	15	8	5	2	2	1	3	0
	당진시	58	27	26	18	18	13	8	7
	금산군	60	28	17	9	6	7	3	7
	부여군	76	41	30	28	22	11	9	12
	서천군	45	43	22	24	15	7	6	8
	청양군	17	19	8	9	4	5	1	1
	홍성군	58	28	28	13	16	9	7	9

(단위: 명)

26세	27세	28세	29세	30세	31세	32세	33세	34세	35세
121	112	90	121	152	175	168	176	190	248
40	35	34	44	58	67	60	58	76	94
20	15	13	13	24	25	31	27	34	43
16	11	10	17	14	20	17	17	16	29
9	10	6	7	9	7	12	14	12	14
3	3	3	6	6	3	4	4	8	7
6	4	2	4	8	8	8	7	8	12
5	6	3	4	4	12	7	9	12	7
4	5	1	4	7	3	6	8	6	6
5	5	3	7	8	8	4	6	4	11
5	3	3	2	4	8	11	9	2	9
4	8	7	6	6	6	6	8	7	11
4	7	5	7	4	8	2	9	5	5
130	132	118	124	169	196	227	240	234	290
21	27	14	23	25	32	40	49	47	54
10	7	6	12	12	22	27	22	13	18
14	11	14	11	17	23	17	28	26	26
15	10	13	14	27	24	20	28	33	36
5	10	10	7	14	15	23	13	23	26
20	16	14	12	26	22	23	15	19	36
1	1	2	2	1	1	0	6	2	0
3	3	7	11	4	12	10	9	11	19
5	9	5	5	6	7	12	11	7	10
10	9	9	4	12	4	10	17	17	18
7	11	5	8	6	6	11	5	11	10
3	1	3	0	4	1	3	4	2	4
7	8	7	2	4	13	8	10	10	7

시·도	시·군·구	36세	37세	38세	39세	40세	41세	42세	43세
소 계		244	327	345	437	444	560	532	669
충청 북도	청주시	94	127	128	167	180	193	211	259
	충주시	39	51	52	58	70	89	82	98
	제천시	30	37	35	54	63	77	78	85
	청원군	14	17	26	22	25	29	29	40
	보은군	7	6	16	11	6	19	14	14
	옥천군	7	11	18	25	13	18	12	26
	영동군	8	15	9	25	13	22	20	24
	증평군	6	6	8	13	9	16	10	15
	진천군	10	17	13	20	16	20	20	24
	괴산군	9	9	14	10	18	32	17	23
	음성군	9	20	17	21	20	27	25	37
단양군	11	11	9	11	11	18	14	24	
소 계		326	398	461	587	540	665	668	780
충청 남도	천안시	59	82	78	104	119	138	127	168
	공주시	27	26	38	50	50	39	47	51
	보령시	23	35	55	63	56	65	71	86
	아산시	42	37	59	81	68	90	80	92
	서산시	31	30	31	31	33	46	49	59
	논산시	38	58	53	69	61	75	74	81
	계룡시	4	2	2	3	4	7	1	4
	당진시	17	22	24	24	27	25	25	31
	금산군	10	21	17	22	12	33	32	38
	부여군	16	25	21	37	20	34	34	53
	서천군	12	12	17	17	21	22	32	21
	청양군	4	6	12	9	10	15	9	6
	홍성군	18	17	20	29	21	30	30	30

(단위: 명)

44세	45세	46세	47세	48세	49세	50세	51세	52세	53세	54세
759	662	712	685	664	706	759	888	763	809	721
288	221	237	245	237	254	263	285	267	272	256
117	96	104	113	105	109	118	128	119	132	104
104	93	109	78	74	92	104	119	99	92	92
48	52	46	48	54	49	50	54	46	46	45
19	16	18	20	16	21	22	40	19	27	23
26	27	31	30	21	24	25	41	38	21	27
35	29	27	22	28	30	36	46	41	45	30
19	21	29	24	17	21	27	24	16	23	21
25	19	23	28	30	26	29	38	24	28	33
29	27	27	23	30	23	32	43	30	42	34
33	36	34	27	35	35	38	33	36	47	34
16	25	27	27	17	22	15	37	28	34	22
863	804	766	824	854	790	910	1001	960	895	801
184	158	146	171	159	143	174	187	160	164	128
62	59	47	44	63	71	78	66	78	67	64
87	71	66	75	79	87	77	78	91	91	75
95	102	84	77	87	77	91	111	112	100	85
62	42	64	60	65	49	57	63	65	55	51
98	101	95	108	107	102	113	117	112	113	109
6	2	5	5	4	6	5	12	2	8	5
40	40	34	43	39	41	40	47	47	37	44
35	31	34	35	48	33	32	48	37	30	35
48	43	44	48	47	41	50	69	68	51	56
30	35	22	39	33	31	46	55	57	52	42
15	10	17	9	16	10	15	22	11	17	18
34	48	39	37	39	34	49	37	39	44	31

시·도	시·군·구	55세	56세	57세	58세	59세	60세	61세	62세
소 계		759	673	637	565	493	556	392	398
충청 북도	청주시	269	209	209	170	155	181	119	132
	충주시	111	111	104	88	72	74	65	50
	제천시	102	83	71	83	62	78	56	56
	청원군	56	45	44	44	49	34	28	25
	보은군	23	37	23	15	24	18	18	15
	옥천군	29	30	22	23	19	34	12	13
	영동군	38	35	35	27	14	28	19	17
	증평군	21	14	14	12	17	27	12	14
	진천군	27	21	29	20	25	22	14	24
	괴산군	31	30	32	33	13	14	9	16
	음성군	31	36	30	23	29	29	24	22
단양군	21	22	24	27	14	17	16	14	
소 계		776	730	772	720	519	614	510	613
충청 남도	천안시	137	125	151	107	86	107	79	91
	공주시	67	51	54	55	36	46	35	50
	보령시	72	74	83	83	37	65	39	70
	아산시	82	74	90	75	60	70	50	59
	서산시	51	53	48	47	39	33	34	41
	논산시	102	92	95	98	70	80	60	88
	계룡시	5	6	4	1	1	2	2	1
	당진시	33	41	41	25	24	19	26	21
	금산군	26	24	26	37	21	32	15	25
	부여군	38	49	38	36	35	39	42	42
	서천군	51	38	39	43	31	31	32	34
	청양군	18	13	8	18	7	15	11	8
	홍성군	34	35	40	37	23	20	29	28

(단위: 명)

63세	64세	65세	66세	67세	68세	69세	70세	71세	72세	73세
412	466	575	500	542	637	695	855	741	629	745
117	151	166	165	152	186	185	243	228	159	188
63	70	81	63	73	87	87	124	108	115	121
60	64	86	57	101	99	110	112	105	108	119
27	48	48	39	37	43	62	61	45	36	52
17	13	22	22	16	21	24	35	28	21	32
16	17	20	19	17	25	35	40	27	27	31
21	16	28	27	24	46	43	48	35	30	44
15	14	10	12	19	20	18	26	20	18	9
18	10	27	23	19	20	27	37	34	23	29
18	15	39	21	27	37	37	38	29	27	45
25	22	31	27	41	32	39	65	48	41	46
15	26	17	25	16	21	28	26	34	24	29
539	588	770	619	626	755	853	1,046	915	811	868
74	93	111	96	115	136	132	170	142	150	118
38	44	60	56	58	46	69	78	76	61	73
61	63	68	56	64	72	72	98	77	76	87
54	61	92	76	73	98	105	118	97	91	99
45	53	51	37	40	39	53	80	48	56	47
53	63	84	57	70	74	95	118	108	84	101
1	3	1	4	3	2	6	8	6	3	4
27	24	44	29	28	25	33	44	40	35	40
24	22	31	24	22	33	46	46	50	38	47
39	32	48	35	30	48	54	70	56	44	57
30	46	57	47	44	58	59	49	65	50	55
11	16	10	14	12	16	14	20	22	16	11
28	28	37	29	30	39	28	49	42	46	43

시·도	시·군·구	74세	75세	76세	77세	78세	79세	80세이상
소 계		738	631	647	654	614	570	3,427
충청 북도	청주시	188	161	174	166	148	117	718
	충주시	95	102	99	88	83	98	509
	제천시	119	86	88	101	90	83	470
	청원군	62	52	40	50	49	32	280
	보은군	18	32	20	33	27	23	193
	옥천군	40	37	38	33	26	29	195
	영동군	52	33	37	39	44	39	258
	증평군	19	11	7	14	17	12	79
	진천군	25	24	36	27	32	37	147
	괴산군	37	37	30	36	29	39	225
	음성군	52	35	40	37	40	32	198
단양군	31	21	38	30	29	29	155	
소 계		901	843	823	878	778	728	4,712
충청 남도	천안시	121	117	128	131	111	91	672
	공주시	61	62	54	63	56	53	334
	보령시	83	72	60	69	68	73	416
	아산시	109	107	91	90	69	71	464
	서산시	73	63	57	49	55	47	328
	논산시	97	83	84	88	84	71	487
	계룡시	6	11	6	11	3	11	28
	당진시	47	35	31	46	42	28	216
	금산군	45	42	56	59	37	54	256
	부여군	51	51	66	62	65	53	335
	서천군	51	55	53	59	53	47	362
	청양군	20	24	15	17	13	18	104
	홍성군	55	39	44	60	41	35	254

(단위: 명)

시·도	시·군·구	계	0세	1세	2세	3세	4세	5세	6세	7세
충청남도	예산군	2,787	5	7	4	7	11	13	13	17
	태안군	1,753	5	0	2	9	6	7	8	9
소 계		89,906	206	340	371	396	456	506	574	624
전라북도	전주시	23,186	57	109	120	108	143	155	161	191
	군산시	12,284	20	38	50	49	63	54	64	94
	익산시	14,500	42	58	53	68	72	91	107	95
	정읍시	8,336	25	28	34	42	40	43	50	60
	남원시	5,989	19	16	29	27	34	34	52	34
	김제시	8,386	16	28	23	29	30	34	49	46
	완주군	4,037	6	14	22	23	22	28	32	31
	진안군	1,389	1	7	2	6	4	7	9	7
	무주군	1,237	3	4	6	10	5	4	4	6
	장수군	1,317	2	8	7	4	10	16	8	15
	임실군	1,826	4	11	10	14	8	14	18	15
	순창군	1,418	2	9	3	7	6	8	7	6
	고창군	2,812	5	3	6	2	11	12	7	12
부안군	3,189	4	7	6	7	8	6	6	12	
소 계		81,249	163	226	297	278	334	384	416	443
전라남도	목포시	10,181	34	37	48	50	50	50	54	50
	여수시	10,597	30	46	52	39	51	54	52	66
	순천시	7,717	8	22	28	22	38	37	36	50
	나주시	5,221	8	13	8	13	17	25	27	17
	광양시	3,084	13	8	15	12	17	16	29	17
	담양군	2,141	5	7	6	8	6	14	10	13
	곡성군	1,717	0	2	3	5	6	7	8	7
	구례군	1,572	1	2	3	3	4	4	13	7
	고흥군	3,932	1	4	7	9	13	12	15	15

시·도	시·군·구	8세	9세	10세	11세	12세	13세	14세	15세
충청남도	예산군	17	20	25	36	38	36	49	63
	태안군	6	13	16	21	29	25	41	53
소 계		729	907	1,032	1,295	1,469	1,686	1,936	2,046
전라북도	전주시	221	280	328	365	446	496	592	635
	군산시	99	105	125	167	210	235	268	261
	익산시	107	163	173	227	243	275	299	365
	정읍시	78	84	92	136	137	149	190	185
	남원시	60	55	83	88	93	115	126	145
	김제시	59	81	76	89	120	115	137	139
	완주군	33	46	34	58	71	87	101	76
	진안군	7	8	9	15	15	16	15	27
	무주군	5	10	4	17	14	26	25	22
	장수군	12	13	14	19	14	18	26	28
	임실군	10	16	20	33	23	27	33	30
	순창군	11	10	12	17	15	23	25	35
	고창군	15	14	31	37	26	52	50	50
	부안군	12	22	31	27	42	52	49	48
소 계		564	666	814	1,023	1,300	1,440	1,587	1,771
전라남도	목포시	77	100	113	161	203	226	239	272
	여수시	85	89	102	108	168	189	217	235
	순천시	58	50	86	103	118	164	180	214
	나주시	36	45	49	60	82	76	99	98
	광양시	30	26	31	40	62	57	67	80
	담양군	13	15	20	25	36	30	40	43
	곡성군	10	12	19	16	20	25	21	29
	구례군	9	15	12	23	23	23	19	28
	고흥군	13	18	29	38	48	54	58	68

(단위: 명)

16세	17세	18세	19세	20세	21세	22세	23세	24세	25세
69	57	75	55	33	16	16	9	10	6
35	53	38	16	23	11	5	4	5	4
2,320	2,385	2,383	1,720	1,280	1,116	903	636	497	335
693	740	704	556	422	370	310	226	179	111
282	322	290	216	161	159	107	84	61	39
378	383	362	274	206	172	136	93	59	49
231	235	248	157	110	89	84	45	36	33
153	137	177	101	78	71	50	39	40	23
194	196	212	145	117	83	87	59	42	28
109	91	103	73	55	51	37	25	25	15
27	26	30	19	8	17	5	12	5	5
27	41	27	15	18	9	14	4	8	4
19	24	32	19	17	13	19	4	8	7
44	37	38	18	16	10	13	12	8	5
25	32	26	30	11	21	11	8	7	2
65	64	70	44	22	26	11	14	9	9
73	57	64	53	39	25	19	11	10	5
1,848	1,978	2,031	1,399	978	805	651	415	318	273
286	303	304	207	169	124	120	64	50	46
268	281	280	214	155	138	99	57	50	31
215	224	241	205	115	100	86	47	36	31
116	112	155	87	71	54	42	34	24	22
69	85	98	62	55	39	22	17	13	10
46	44	45	22	18	20	17	11	9	5
23	43	37	27	19	12	15	7	5	4
29	37	28	25	16	15	9	6	3	2
73	74	73	29	23	21	11	10	9	13

시·도	시·군·구	26세	27세	28세	29세	30세	31세	32세	33세
충청 남도	예산군	7	7	2	8	8	11	13	13
	태안군	2	2	7	5	3	3	10	10
소 계		306	241	238	237	315	329	356	415
전라 북도	전주시	97	74	57	73	98	104	100	123
	군산시	34	23	30	38	40	44	51	59
	익산시	49	35	36	36	54	55	56	64
	정읍시	27	21	28	18	24	23	34	37
	남원시	18	22	17	12	17	21	24	28
	김제시	33	21	24	24	24	27	25	37
	완주군	8	15	15	9	14	18	23	19
	진안군	3	2	1	3	2	5	8	6
	무주군	5	3	2	3	5	0	2	7
	장수군	5	4	3	4	8	3	4	6
	임실군	9	6	8	1	4	6	5	9
	순창군	4	4	4	3	3	7	7	8
	고창군	6	5	8	5	14	9	7	7
부안군	8	6	5	8	8	7	10	5	
소 계		210	173	155	200	252	250	244	287
전라 남도	목포시	26	18	20	30	21	44	41	48
	여수시	24	26	23	36	31	41	39	40
	순천시	28	16	12	22	20	25	17	24
	나주시	9	8	5	9	20	14	12	14
	광양시	7	7	7	6	6	13	12	18
	담양군	13	5	6	7	10	1	2	5
	곡성군	4	4	0	3	6	4	8	5
	구례군	4	3	1	4	3	5	2	8
	고흥군	7	5	7	6	13	11	10	10

(단위: 명)

34세	35세	36세	37세	38세	39세	40세	41세	42세	43세
7	18	16	15	18	29	23	28	35	38
6	8	9	10	16	19	15	18	22	22
406	529	537	618	746	891	1,007	1,152	1,157	1,293
113	154	145	196	220	245	313	356	369	368
49	63	81	90	114	126	148	146	161	178
55	101	86	94	128	166	144	194	181	222
41	58	54	59	64	66	81	107	105	113
23	26	36	44	41	61	64	72	63	93
33	43	45	34	67	68	68	84	86	105
26	18	23	25	28	46	56	60	55	51
6	10	4	6	10	9	17	12	14	18
6	2	5	7	5	8	7	18	13	19
5	5	6	7	2	11	8	14	10	20
12	9	13	17	14	17	24	23	27	24
8	8	11	10	12	12	17	10	10	13
15	14	16	15	21	29	31	31	28	30
14	18	12	14	20	27	29	25	35	39
345	403	420	517	615	693	751	894	942	1,029
44	45	62	66	68	110	96	135	136	140
41	63	50	68	96	97	110	112	137	128
28	33	41	64	63	77	84	89	106	108
20	19	22	40	31	48	39	42	55	58
20	20	22	21	29	24	37	44	44	51
12	10	13	20	14	13	21	29	16	28
5	8	7	11	14	13	21	21	8	25
9	13	13	7	12	18	8	21	21	14
12	23	11	18	33	23	24	37	32	51

시·도	시·군·구	44세	45세	46세	47세	48세	49세	50세	51세
충청남도	예산군	39	35	41	40	37	37	51	57
	태안군	28	27	28	33	31	28	32	32
소 계		1,462	1,399	1,364	1,545	1,398	1,411	1,523	1,537
전라북도	전주시	428	397	390	468	383	389	406	415
	군산시	184	179	172	182	208	202	221	221
	익산시	237	242	227	247	225	226	246	233
	정읍시	141	104	130	159	139	135	135	152
	남원시	93	109	80	102	73	91	98	95
	김제시	117	131	111	132	111	140	113	144
	완주군	61	59	56	51	52	56	67	74
	진안군	20	16	18	27	12	13	23	24
	무주군	17	18	18	21	18	17	24	22
	장수군	20	19	27	17	25	19	30	18
	임실군	33	23	22	26	33	22	35	16
	순창군	22	24	26	17	32	25	21	25
	고창군	47	39	38	53	42	46	56	50
부안군	42	39	49	43	45	30	48	48	
소 계		1,218	1,121	1,247	1,303	1,348	1,275	1,252	1,400
전라남도	목포시	165	154	163	176	173	163	138	172
	여수시	182	160	174	176	188	169	173	190
	순천시	129	141	150	147	130	141	136	139
	나주시	80	67	75	89	105	93	82	97
	광양시	58	64	54	44	58	51	61	55
	담양군	19	29	25	32	23	44	33	47
	곡성군	19	20	22	27	25	23	20	32
	구례군	29	14	19	24	28	20	19	27
	고흥군	44	52	54	50	48	59	68	66

(단위: 명)

52세	53세	54세	55세	56세	57세	58세	59세	60세	61세	62세
52	43	30	40	33	34	37	34	30	33	31
29	23	28	20	22	21	21	15	25	23	24
1,685	1,516	1,274	1,357	1,162	1,316	1,098	817	978	883	970
430	400	319	314	290	294	256	181	210	189	211
216	197	193	195	176	206	186	141	165	142	171
289	232	209	239	201	255	160	142	158	155	166
147	130	116	136	92	124	92	75	76	76	80
114	124	96	100	84	80	64	47	80	60	58
165	144	132	117	112	105	116	82	96	92	85
69	63	47	62	45	43	47	30	36	35	43
26	25	23	19	22	29	24	11	18	14	13
35	20	16	15	12	17	12	10	13	14	16
30	22	21	15	15	17	19	14	12	15	19
34	38	6	23	21	26	22	19	18	20	21
32	22	14	19	14	18	19	18	18	9	13
51	47	43	46	34	46	39	23	37	29	30
47	52	39	57	44	56	42	24	41	33	44
1,537	1,360	1,218	1,172	1,055	1,100	970	746	979	863	858
204	162	145	149	154	135	100	101	116	115	97
186	182	206	176	133	150	167	88	153	109	132
157	143	128	109	94	95	86	62	77	72	74
93	92	78	72	69	79	62	59	49	55	44
59	39	41	40	32	42	47	23	31	30	22
44	32	38	33	19	33	28	19	24	20	25
30	35	29	27	22	26	19	14	21	22	11
27	28	23	20	17	26	23	22	22	11	18
87	73	52	61	52	53	57	26	58	42	56

시·도	시·군·구	63세	64세	65세	66세	67세	68세	69세	70세
충청남도	예산군	31	26	50	35	22	40	68	65
	태안군	23	14	26	24	15	29	19	33
소 계		951	955	1,147	993	884	921	1,066	1,563
전라북도	전주시	206	210	256	220	197	196	209	314
	군산시	154	121	191	156	132	136	167	259
	익산시	156	154	201	165	151	143	186	263
	정읍시	83	92	103	95	89	85	105	139
	남원시	68	79	67	63	52	54	70	107
	김제시	102	97	125	101	75	121	112	149
	완주군	27	36	50	42	41	33	38	80
	진안군	16	17	18	17	20	16	20	27
	무주군	8	8	4	13	12	13	13	32
	장수군	11	10	8	6	13	12	13	20
	임실군	13	23	17	22	22	15	19	26
	순창군	13	26	14	9	10	14	10	26
	고창군	36	42	34	36	24	30	49	49
부안군	58	40	59	48	46	53	55	72	
소 계		917	908	1,068	894	911	991	1,003	1,481
전라남도	목포시	112	113	140	105	122	121	115	172
	여수시	135	113	159	128	89	117	126	173
	순천시	71	79	102	63	67	59	78	100
	나주시	71	67	64	63	60	73	83	95
	광양시	25	27	25	32	31	29	33	42
	담양군	31	17	30	27	19	27	26	45
	곡성군	21	22	20	26	20	17	19	28
	구례군	14	17	20	19	21	30	19	30
	고흥군	54	50	51	42	49	52	52	90

(단위: 명)

71세	72세	73세	74세	75세	76세	77세	78세	79세	80세이상
57	40	48	51	60	47	45	44	46	275
29	21	38	31	22	31	29	37	30	181
1,347	1,081	1,303	1,251	1,205	1,208	1,237	1,203	1,047	6,928
256	208	230	251	236	207	211	199	178	1,109
191	160	204	191	147	170	163	135	125	827
223	159	204	192	182	189	187	201	147	1,002
108	92	118	95	106	120	135	121	108	702
97	66	87	79	105	67	76	83	76	484
173	113	164	143	140	148	159	138	157	842
66	67	59	67	61	65	62	69	45	356
21	24	25	31	26	28	30	24	30	177
27	15	20	25	25	18	27	24	19	150
27	13	15	13	16	17	20	33	21	174
25	36	40	27	32	46	18	37	25	210
18	20	28	23	16	24	23	29	25	182
46	44	41	43	41	46	51	51	32	363
69	64	68	71	72	63	75	59	59	350
1,281	1,242	1,453	1,363	1,349	1,207	1,319	1,251	1,105	8,702
147	137	144	152	126	123	119	111	99	654
134	158	179	138	143	109	141	129	130	884
80	86	110	100	96	87	108	96	76	678
71	90	91	101	85	70	100	81	76	585
30	31	48	44	44	41	42	44	32	255
33	33	48	45	39	29	40	25	23	284
34	21	42	31	29	37	41	29	32	255
32	26	35	20	34	26	26	33	20	208
75	58	82	68	85	98	82	97	80	638

시·도	시·군·구	계	0세	1세	2세	3세	4세	5세	6세	7세
전라 남도	보성군	2,602	9	5	9	9	11	9	20	9
	회순군	3,415	1	12	15	17	16	15	27	21
	장흥군	2,581	9	8	8	6	10	7	12	16
	강진군	2,234	4	8	13	4	7	10	7	18
	해남군	3,672	5	5	15	13	14	13	12	22
	영암군	2,169	1	4	3	10	9	12	9	14
	무안군	2,791	4	2	7	8	10	17	9	13
	함평군	2,143	3	5	8	7	7	14	13	13
	영광군	3,582	11	12	22	13	19	24	20	27
	장성군	2,619	10	11	10	15	8	16	17	15
	완도군	2,821	1	3	7	4	5	11	6	14
	진도군	2,372	2	7	7	7	11	11	14	12
	신안군	2,086	3	3	3	4	5	6	6	7
소 계		97,784	204	298	327	317	415	513	492	576
경상 북도	포항시	16,649	43	53	50	56	76	93	80	122
	경주시	8,581	22	25	21	30	46	53	41	44
	김천시	5,390	7	15	25	16	24	26	35	26
	안동시	7,073	15	24	21	26	27	45	40	53
	구미시	7,516	20	50	50	32	53	61	55	54
	영주시	5,623	15	10	12	20	20	32	26	30
	영천시	5,603	13	13	22	7	15	28	28	42
	상주시	3,760	4	10	6	7	7	12	16	14
	문경시	3,542	4	10	16	10	13	16	21	20
	경산시	7,779	16	35	36	35	43	48	32	57
	군위군	1,114	0	2	2	2	2	4	2	5
	의성군	2,853	3	3	3	8	12	9	18	18
	청송군	1,556	5	3	5	5	5	4	6	6

(단위: 명)

8세	9세	10세	11세	12세	13세	14세	15세	16세	17세
13	17	29	24	40	36	43	47	51	57
38	39	53	56	72	83	79	88	91	89
11	27	25	44	36	48	55	53	49	53
16	21	18	38	35	37	37	46	54	55
26	36	26	31	49	55	63	67	74	68
21	18	26	36	30	36	34	51	42	49
14	23	18	25	46	34	61	65	64	61
15	20	24	27	33	41	44	44	37	49
25	32	36	64	61	51	85	72	81	93
25	13	29	26	46	53	39	64	63	65
8	15	25	25	34	37	42	31	43	48
13	29	27	29	37	50	39	41	41	52
8	6	17	24	21	35	26	35	33	36
664	748	939	1,115	1,410	1,505	1,715	1,953	2,038	2,184
123	139	162	200	256	271	311	369	372	429
50	73	69	80	97	129	139	163	171	173
30	37	37	53	59	79	86	94	102	91
46	52	97	87	113	110	124	137	155	167
92	82	113	126	160	161	183	198	217	253
37	45	56	80	103	101	94	116	120	126
37	45	58	63	78	91	114	101	115	126
17	18	33	33	52	46	52	82	72	71
28	30	39	38	51	49	60	57	65	72
52	74	80	108	122	131	164	179	194	199
8	6	5	9	12	16	29	23	19	22
10	11	20	19	30	32	41	35	43	41
10	12	16	12	15	20	20	24	16	31

시·도	시·군·구	18세	19세	20세	21세	22세	23세	24세	25세
전라 남도	보성군	46	48	21	22	15	13	10	6
	화순군	103	63	47	25	28	20	8	10
	장흥군	56	42	12	25	16	8	6	9
	강진군	59	36	20	23	10	15	8	11
	해남군	57	40	32	25	16	8	14	8
	영암군	59	29	23	17	17	12	10	5
	무안군	59	54	39	33	27	23	18	16
	함평군	53	37	18	17	8	8	4	5
	영광군	78	42	36	26	21	18	12	13
	장성군	53	35	18	21	14	12	8	7
	완도군	60	28	28	14	23	7	7	2
	진도군	45	36	25	20	19	14	9	8
	신안군	42	31	18	14	16	4	5	9
소 계		2,144	1,529	1,131	927	801	506	389	307
경상 북도	포항시	374	270	216	161	156	100	81	57
	경주시	172	137	114	82	69	47	29	22
	김천시	108	77	86	53	55	33	30	15
	안동시	152	139	96	69	60	42	32	23
	구미시	215	141	102	68	68	44	26	31
	영주시	139	96	64	52	37	22	24	18
	영천시	134	84	55	54	47	25	29	11
	상주시	91	39	34	37	27	15	11	8
	문경시	74	48	33	26	33	20	13	13
	경산시	195	156	105	88	87	44	26	38
	군위군	21	14	9	8	8	7	1	4
	의성군	51	29	17	24	13	13	6	9
	청송군	26	22	15	13	7	9	7	1

(단위: 명)

26세	27세	28세	29세	30세	31세	32세	33세	34세	35세
5	7	4	4	16	11	11	8	14	15
14	4	7	9	13	7	9	17	21	18
3	6	6	4	14	4	9	11	4	11
7	5	7	3	9	6	6	6	5	12
11	11	6	4	9	9	6	10	22	17
2	4	3	4	6	2	5	3	9	12
2	6	8	4	10	4	8	12	13	10
3	4	5	8	6	13	6	7	15	11
14	7	4	9	10	13	9	16	17	22
10	6	12	6	9	9	10	6	8	10
3	9	5	11	5	6	9	9	13	11
11	4	4	7	9	3	6	6	5	11
3	8	3	4	6	5	7	4	8	9
280	235	222	244	272	326	394	383	410	518
38	46	37	38	45	68	66	68	63	106
28	11	18	19	26	27	26	35	26	43
15	12	15	13	20	15	28	18	21	34
24	22	25	19	15	27	32	28	41	44
27	21	26	23	26	34	34	43	50	45
17	14	13	19	8	20	32	23	27	22
9	7	7	6	20	21	21	10	15	13
9	11	7	7	12	8	15	12	16	14
10	15	7	13	13	8	15	13	18	17
28	20	21	19	21	24	31	36	28	45
3	3	1	3	1	3	3	3	1	7
7	8	3	10	11	7	9	13	14	12
7	9	0	4	5	7	12	4	7	5

시·도	시·군·구	36세	37세	38세	39세	40세	41세	42세	43세
전라 남도	보성군	19	18	19	11	24	20	29	33
	화순군	25	29	25	34	47	43	60	59
	장흥군	18	13	15	21	18	25	29	40
	강진군	11	14	18	16	16	21	18	15
	해남군	19	15	25	28	23	39	42	34
	영암군	9	9	11	19	30	32	25	30
	무안군	15	17	19	22	24	43	29	31
	함평군	7	17	16	14	21	22	32	29
	영광군	16	22	33	34	33	31	42	48
	장성군	11	18	19	26	24	30	31	40
	완도군	9	10	21	18	20	24	12	22
	진도군	13	9	23	14	17	26	18	32
	신안군	7	11	11	13	14	8	20	13
소 계		524	673	793	973	1,039	1,163	1,285	1,397
경상 북도	포항시	91	117	148	183	184	196	196	237
	경주시	37	53	60	69	81	94	106	115
	김천시	27	42	47	55	55	54	69	77
	안동시	44	61	65	76	76	83	105	114
	구미시	63	90	72	95	106	121	157	138
	영주시	33	46	55	74	64	70	93	82
	영천시	20	32	43	61	51	76	77	76
	상주시	11	18	26	33	48	37	33	40
	문경시	20	27	27	42	29	36	35	43
	경산시	42	51	60	75	111	122	116	135
	군위군	7	5	10	6	9	12	6	13
	의성군	10	18	28	16	24	29	34	26
	청송군	10	9	14	13	16	8	12	27

(단위: 명)

44세	45세	46세	47세	48세	49세	50세	51세	52세	53세	54세
32	30	35	41	41	41	40	32	50	65	45
62	52	67	67	56	55	43	53	59	52	37
35	34	31	55	44	42	33	55	61	43	35
29	34	23	48	44	22	35	45	48	38	36
44	28	48	46	59	55	52	74	75	74	52
30	27	41	25	32	29	34	24	26	34	31
52	38	49	46	55	54	42	51	58	52	40
28	23	43	33	32	19	31	31	39	26	39
59	46	54	52	62	58	59	46	62	49	46
44	34	32	40	37	30	43	34	42	37	35
24	26	32	33	37	33	55	51	45	37	37
30	28	37	27	40	37	37	41	55	35	20
24	20	19	25	31	37	18	38	30	32	25
1,618	1,479	1,557	1,663	1,649	1,594	1,801	1,907	1,845	1,738	1,576
290	222	242	293	255	280	309	330	338	300	267
139	127	153	141	145	145	180	150	166	165	162
94	77	100	80	83	72	98	99	103	101	78
119	123	135	143	126	112	120	159	143	162	124
155	141	139	141	133	143	134	130	139	116	119
114	84	91	111	96	86	102	115	97	109	101
96	90	80	90	115	73	112	121	91	87	94
62	45	40	63	63	51	69	73	80	68	68
46	45	49	61	62	64	67	64	76	63	60
128	142	151	134	145	145	133	152	129	110	110
19	12	8	23	20	12	14	17	16	16	18
37	46	44	44	48	38	52	52	62	54	54
22	15	17	22	19	28	26	28	28	31	27

시·도	시·군·구	55세	56세	57세	58세	59세	60세	61세	62세
전라 남도	보성군	32	26	45	41	30	38	25	26
	화순군	46	29	40	27	27	29	35	31
	장흥군	49	44	29	27	27	24	23	22
	강진군	38	29	21	26	20	26	19	27
	해남군	58	58	43	43	35	48	29	40
	영암군	32	29	29	19	17	27	18	29
	무안군	45	40	35	24	30	31	34	35
	함평군	31	20	32	36	17	24	33	16
	영광군	39	54	53	39	39	52	50	54
	장성군	24	32	35	13	23	32	31	23
	완도군	34	44	42	41	25	32	33	21
	진도군	30	30	35	23	23	31	27	32
	신안군	27	28	22	22	19	34	30	23
소 계		1,584	1,484	1,432	1,250	1,143	1,283	1,011	981
경상 북도	포항시	279	277	270	237	215	254	195	197
	경주시	170	154	152	129	113	99	105	104
	김천시	72	78	92	79	57	73	57	48
	안동시	105	125	106	83	71	97	66	55
	구미시	111	92	82	82	65	79	49	55
	영주시	97	85	75	69	54	55	49	53
	영천시	80	80	80	70	64	77	60	56
	상주시	53	53	58	58	52	50	46	33
	문경시	70	63	43	37	39	43	34	43
	경산시	126	96	102	78	89	86	82	72
	군위군	14	17	8	10	11	9	12	12
	의성군	55	58	42	39	39	50	37	28
	청송군	31	17	19	23	26	20	18	20

(단위: 명)

63세	64세	65세	66세	67세	68세	69세	70세	71세	72세	73세
28	28	33	27	33	28	37	40	35	43	46
25	23	31	29	37	38	39	61	42	51	45
37	29	31	26	28	26	21	48	39	40	40
31	26	26	18	32	43	25	39	35	26	46
43	49	41	47	50	55	49	70	90	73	76
27	29	26	24	20	31	36	50	35	36	38
26	38	41	38	33	21	43	61	59	43	57
24	28	37	23	32	26	30	42	38	26	39
40	41	50	42	51	40	39	83	61	62	61
32	38	47	24	37	35	36	50	61	42	46
27	35	35	40	36	60	39	67	65	74	79
17	10	27	24	27	28	26	43	44	50	50
26	29	32	27	17	35	32	52	41	36	51
1,129	1,155	1,252	1,016	1,014	1,350	1,529	1,895	1,631	1,584	1,733
232	220	239	179	187	257	274	306	245	237	282
94	120	113	79	95	114	116	187	157	159	145
64	61	87	69	57	74	85	114	107	93	101
61	69	84	63	56	84	108	116	99	98	109
58	65	64	63	51	67	77	99	90	69	94
56	66	70	50	63	91	76	88	78	91	80
77	68	75	58	66	62	79	115	88	105	110
35	45	52	52	42	38	70	95	65	70	75
38	48	34	35	36	49	55	85	79	61	73
80	71	95	83	82	98	120	120	128	120	121
18	11	21	16	15	19	22	31	25	29	26
42	41	28	37	33	51	53	53	59	47	69
15	15	34	20	11	26	32	46	27	23	42

시·도	시·군·구	74세	75세	76세	77세	78세	79세	80세이상
전라 남도	보성군	51	53	37	48	33	35	365
	화순군	38	44	49	44	54	35	306
	장흥군	40	55	57	43	41	37	328
	강진군	45	49	25	30	37	39	249
	해남군	76	79	74	70	83	55	507
	영암군	36	33	32	46	39	30	276
	무안군	52	42	41	37	39	37	245
	함평군	48	40	34	41	35	24	233
	영광군	58	62	55	61	46	53	330
	장성군	44	44	39	44	47	43	311
	완도군	80	68	66	60	66	57	440
	진도군	45	44	39	44	41	50	322
신안군	51	55	39	52	45	42	349	
소 계		1,585	1,557	1,515	1,524	1,431	1,268	8,743
경상 북도	포항시	225	229	202	203	177	171	1,187
	경주시	128	117	138	123	126	120	779
	김천시	107	97	76	94	81	74	492
	안동시	87	87	80	87	93	87	578
	구미시	78	77	81	76	63	49	364
	영주시	92	91	96	69	63	66	487
	영천시	86	104	101	106	95	79	513
	상주시	84	77	77	72	75	70	410
	문경시	65	67	54	51	56	48	332
	경산시	107	114	106	105	92	89	509
	군위군	26	18	27	30	23	17	136
	의성군	59	45	57	69	72	46	316
	청송군	34	43	24	33	30	24	156

(단위: 명)

시·도	시·군·구	계	0세	1세	2세	3세	4세	5세	6세	7세
경상 북도	영양군	1,308	8	5	6	5	4	5	7	9
	영덕군	2,548	3	3	5	9	4	5	10	8
	청도군	1,914	1	2	5	6	4	2	10	8
	고령군	1,536	5	1	2	3	7	5	13	7
	성주군	1,771	0	2	2	5	3	11	6	6
	칠곡군	3,880	7	20	13	14	24	20	19	30
	예천군	2,358	4	3	10	8	11	10	9	6
	봉화군	1,950	3	4	4	6	5	9	11	5
	울진군	3,242	5	5	11	6	10	14	7	6
	울릉군	238	1	0	0	1	0	1	0	0
소 계		87,559	172	245	280	275	328	446	404	502
경상 남도	창원시	18,907	42	64	63	57	64	82	83	110
	진주시	10,841	20	44	43	44	50	71	71	66
	통영시	5,034	16	15	20	22	23	26	25	34
	사천시	4,642	7	9	14	10	17	15	22	16
	김해시	11,793	20	29	30	41	45	51	53	65
	밀양시	4,526	7	11	16	15	13	24	24	29
	거제시	3,201	6	7	11	5	13	28	13	17
	양산시	6,705	26	22	32	23	29	47	36	59
	의령군	1,308	1	0	5	1	3	6	3	4
	함안군	2,580	1	11	4	7	7	10	11	12
	창녕군	2,618	0	7	7	5	12	11	14	6
	고성군	2,000	5	4	6	4	2	6	8	10
	남해군	1,903	2	1	5	5	6	6	4	8
	하동군	2,614	3	4	6	7	9	10	5	15
	산청군	1,943	4	3	6	6	2	13	6	9
	함양군	1,712	2	6	3	8	10	9	5	16

시·도	시·군·구	8세	9세	10세	11세	12세	13세	14세	15세
경상 북도	영양군	3	6	6	13	18	15	15	18
	영덕군	11	7	16	11	32	34	33	46
	청도군	8	7	10	19	13	20	22	25
	고령군	11	6	17	15	22	23	31	35
	성주군	8	9	8	13	17	20	26	42
	칠곡군	37	39	31	52	56	60	68	93
	예천군	14	11	22	26	30	18	25	30
	봉화군	16	16	19	28	29	36	27	31
	울진군	16	23	24	29	41	43	49	49
	울릉군	0	0	1	1	4	0	2	6
소 계		593	634	793	937	1,185	1,355	1,521	1,772
경상 남도	창원시	115	134	157	177	243	278	313	384
	진주시	84	92	143	142	161	180	214	259
	통영시	30	31	46	57	87	83	99	107
	사천시	24	32	36	53	61	69	63	96
	김해시	96	86	119	112	179	222	239	268
	밀양시	31	27	31	38	57	63	74	73
	거제시	21	26	24	37	38	55	62	71
	양산시	68	65	63	104	91	105	134	133
	의령군	4	7	5	7	11	11	16	14
	함안군	23	20	24	24	33	41	26	43
	창녕군	7	16	17	27	23	38	39	44
	고성군	7	4	6	16	20	21	22	21
	남해군	10	6	15	15	32	30	37	34
	하동군	19	21	23	36	31	31	41	48
	산청군	7	16	22	18	24	32	25	35
함양군	11	11	18	16	27	17	30	19	

(단위: 명)

16세	17세	18세	19세	20세	21세	22세	23세	24세	25세
16	18	29	11	12	13	6	8	9	7
44	43	46	31	22	17	8	5	7	7
29	30	40	27	11	17	12	3	4	3
27	39	30	27	24	16	5	4	9	3
41	37	33	19	18	17	9	4	6	6
86	85	65	57	28	45	33	25	18	12
40	37	36	30	28	28	23	13	6	8
29	34	34	25	19	11	13	8	3	5
63	55	75	47	23	26	24	14	12	6
2	5	4	3	0	2	1	1	0	0
1,885	2,064	1,969	1,545	1,062	835	652	497	294	260
406	433	421	332	203	175	142	111	60	54
247	294	277	213	159	124	105	93	64	45
116	120	115	102	60	51	43	32	13	20
98	96	93	68	47	37	23	24	15	13
301	335	313	241	174	145	98	75	40	34
80	90	85	64	53	29	24	14	7	9
83	100	66	53	37	21	22	12	6	7
151	163	167	138	85	69	58	38	20	14
15	24	32	17	16	14	10	8	8	6
48	58	42	47	33	26	15	13	7	2
48	57	49	38	31	20	19	8	5	5
36	37	36	23	21	12	7	7	12	8
38	31	44	24	27	16	15	5	8	11
54	49	67	42	30	26	20	11	9	9
31	45	36	25	13	20	14	9	3	2
30	34	27	21	17	7	9	8	1	6

시·도	시·군·구	26세	27세	28세	29세	30세	31세	32세	33세
경상 북도	영양군	3	1	4	5	4	6	3	2
	영덕군	5	2	6	9	6	7	8	7
	청도군	6	5	7	3	4	3	4	6
	고령군	7	1	5	2	3	5	4	7
	성주군	6	4	3	3	5	3	7	8
	칠곡군	9	6	4	11	14	14	18	20
	예천군	10	9	2	7	6	4	7	6
	봉화군	1	6	6	5	2	9	9	5
	울진군	11	1	4	6	5	6	9	15
	울릉군	0	1	1	0	0	0	1	1
소 계		218	191	166	206	227	267	312	345
경상 남도	창원시	49	45	35	51	56	60	62	70
	진주시	35	30	27	37	41	30	36	40
	통영시	12	12	12	10	10	27	15	24
	사천시	7	9	6	7	13	14	15	15
	김해시	30	24	11	31	21	30	46	56
	밀양시	9	8	8	9	9	19	22	18
	거제시	10	8	4	9	7	11	12	22
	양산시	22	9	17	15	18	21	22	25
	의령군	5	5	1	5	4	5	5	5
	함안군	6	11	7	5	7	8	15	9
	창녕군	6	2	8	2	3	5	10	6
	고성군	0	4	1	2	4	3	10	5
	남해군	3	3	2	1	5	5	6	7
	하동군	5	4	5	9	4	9	7	5
	산청군	3	5	5	0	5	2	2	8
	함양군	7	4	2	5	5	4	6	6

(단위: 명)

34세	35세	36세	37세	38세	39세	40세	41세	42세	43세
3	7	6	6	7	13	10	12	15	19
6	9	12	14	14	20	18	27	22	25
7	14	9	6	8	16	18	18	20	25
7	7	8	5	11	12	18	16	18	28
5	6	6	14	13	9	20	8	19	26
22	19	22	19	35	42	50	58	66	55
10	20	13	18	8	19	13	31	26	30
8	14	16	8	19	14	15	20	20	30
13	15	17	14	21	29	21	34	40	33
2	0	0	0	2	1	2	1	0	3
352	402	470	569	654	881	941	1,016	1,162	1,380
84	72	117	134	147	185	208	230	244	295
44	58	59	87	78	122	135	135	157	176
18	26	31	31	39	70	56	53	61	74
19	22	22	39	27	43	35	45	64	71
47	44	46	68	94	121	137	137	188	203
15	27	20	25	27	48	36	40	51	63
16	24	20	20	22	28	39	50	43	45
22	44	49	47	66	99	81	86	84	129
2	2	4	6	4	15	13	21	16	20
7	8	11	10	12	26	29	25	34	40
14	9	6	12	19	17	25	38	37	32
10	5	13	10	11	14	21	28	24	42
6	9	9	8	15	13	17	15	24	19
20	8	15	19	28	29	29	27	30	40
2	7	6	12	11	20	14	17	22	33
3	11	9	10	16	8	14	10	19	26

시·도	시·군·구	44세	45세	46세	47세	48세	49세	50세	51세
경상 북도	영양군	10	15	21	23	29	21	29	36
	영덕군	41	36	37	36	34	49	42	46
	청도군	18	39	27	30	38	41	30	27
	고령군	23	20	14	17	25	21	23	30
	성주군	23	34	31	24	29	35	48	39
	칠곡군	71	73	59	70	61	60	76	73
	예천군	34	22	29	34	58	37	46	56
	봉화군	35	21	39	29	26	30	33	38
	울진군	41	47	48	47	37	46	56	66
	울릉군	1	3	3	7	2	5	2	6
소 계		1,499	1,494	1,435	1,502	1,490	1,422	1,615	1,778
경상 남도	창원시	335	316	336	313	324	336	371	388
	진주시	204	223	169	212	193	186	216	234
	통영시	77	101	78	92	89	80	73	101
	사천시	80	73	86	80	71	73	91	87
	김해시	217	196	174	217	210	216	224	237
	밀양시	58	60	76	80	71	58	80	79
	거제시	74	61	60	57	56	47	56	64
	양산시	113	141	107	118	115	120	112	136
	의령군	20	21	26	10	33	25	25	31
	함안군	42	33	45	42	58	26	50	47
	창녕군	37	34	33	35	38	43	42	43
	고성군	24	27	34	41	29	33	38	36
	남해군	29	20	34	31	29	30	29	36
	하동군	40	35	43	44	39	39	39	53
	산청군	35	39	27	28	27	21	41	54
함양군	24	25	20	14	22	18	32	29	

(단위: 명)

52세	53세	54세	55세	56세	57세	58세	59세	60세	61세	62세
23	22	19	18	14	23	19	17	22	11	9
49	46	32	40	38	30	34	35	34	20	31
35	40	30	37	28	40	17	26	29	22	21
28	21	24	28	20	19	15	17	26	14	15
26	38	32	28	28	27	20	28	24	20	20
65	59	55	59	49	49	49	38	44	41	37
55	47	37	37	35	39	32	28	33	16	27
37	33	26	27	19	28	25	19	29	25	16
57	47	35	42	57	43	43	35	47	29	28
2	3	4	5	1	5	2	5	3	3	1
1,857	1,628	1,486	1,497	1,385	1,444	1,231	1,060	1,175	957	957
457	398	327	342	357	332	310	266	282	249	235
220	189	191	192	161	188	152	116	121	88	99
116	98	70	63	83	77	61	58	65	50	67
102	87	93	62	67	70	68	62	72	70	63
243	232	179	210	172	188	161	152	168	136	123
87	78	71	90	69	75	68	66	61	58	55
84	63	54	62	56	61	48	37	44	32	29
125	106	107	108	108	110	79	48	89	68	78
28	21	25	23	17	18	20	12	19	3	8
46	50	52	50	36	45	36	31	34	23	31
51	46	39	34	42	46	34	38	32	22	27
49	28	37	54	24	38	35	35	32	25	19
30	34	37	30	33	28	20	25	15	26	13
62	43	45	44	42	35	40	22	42	28	25
41	36	42	27	25	34	25	19	22	19	15
32	25	23	23	21	20	13	18	27	11	13

시·도	시·군·구	63세	64세	65세	66세	67세	68세	69세	70세
경상 북도	영양군	14	10	8	17	12	23	16	23
	영덕군	37	33	31	19	27	45	56	71
	청도군	24	24	18	29	17	28	38	34
	고령군	24	22	18	19	16	25	29	25
	성주군	24	20	20	19	16	15	27	32
	칠곡군	42	44	52	33	47	70	61	76
	예천군	31	33	39	13	23	38	34	45
	봉화군	15	19	23	18	17	24	32	48
	울진군	47	46	43	42	43	46	66	77
	울릉군	1	4	4	3	2	6	3	9
소 계		1,043	1,069	1,136	1,036	986	1,139	1,305	1,571
경상 남도	창원시	252	247	265	215	199	253	297	323
	진주시	114	104	123	103	117	126	141	151
	통영시	63	55	67	57	47	61	66	85
	사천시	52	61	62	65	52	70	70	89
	김해시	142	170	167	145	127	151	191	198
	밀양시	68	63	76	63	46	67	84	105
	거제시	39	31	51	37	30	42	50	49
	양산시	78	66	82	77	89	115	122	116
	의령군	18	15	16	9	11	10	20	16
	함안군	25	25	25	41	33	39	32	63
	창녕군	28	44	33	36	24	31	39	81
	고성군	17	22	23	36	32	30	27	37
	남해군	23	17	17	17	21	22	20	39
	하동군	34	34	31	29	40	24	29	45
	산청군	18	28	26	23	21	16	29	44
함양군	19	17	17	24	24	19	29	33	

(단위: 명)

71세	72세	73세	74세	75세	76세	77세	78세	79세	80세이상
33	27	29	33	23	35	17	15	22	172
55	52	61	62	51	50	50	67	38	349
36	40	43	46	48	45	35	40	49	228
17	33	35	28	26	27	30	27	27	157
34	33	35	30	30	33	31	31	34	220
58	54	56	69	61	57	65	59	39	328
45	45	34	28	42	39	43	47	37	315
32	41	25	45	29	43	45	40	30	252
69	51	80	59	76	61	82	55	48	423
5	6	8	7	5	6	8	4	4	40
1,416	1,405	1,427	1,327	1,323	1,276	1,273	1,220	1,110	7,321
327	300	305	272	295	239	246	247	212	1,292
139	154	146	146	133	104	117	125	110	702
93	79	77	65	60	78	68	65	71	404
79	85	74	68	88	79	96	72	65	427
162	180	196	147	156	140	128	149	120	724
84	78	88	69	89	88	80	70	67	459
41	36	28	48	41	45	45	38	32	242
97	94	94	93	86	100	79	64	65	404
24	27	28	30	21	27	37	33	17	178
50	40	36	59	46	45	45	40	31	270
55	52	63	66	57	48	48	45	50	298
32	33	32	30	41	42	31	35	37	257
32	30	31	24	29	40	36	43	27	304
43	41	49	43	40	36	43	34	30	310
39	31	42	44	34	36	36	28	41	230
29	42	34	30	31	35	49	41	31	265

시·도	시·군·구	계	0세	1세	2세	3세	4세	5세	6세	7세
경상남도	거창군	2,757	6	5	4	5	14	20	11	18
	합천군	2,475	4	3	5	10	9	11	10	8
소 계		19,841	68	106	106	124	114	144	176	165
제주특별자치도	제주시	13,573	49	75	78	87	84	94	118	123
	서귀포시	6,268	19	31	28	37	30	50	58	42

(단위: 명)

8세	9세	10세	11세	12세	13세	14세	15세	16세	17세
21	26	31	32	40	47	47	78	61	55
15	14	13	26	27	32	40	45	42	43
220	223	266	301	413	390	452	532	586	572
150	158	179	209	280	278	328	370	408	405
70	65	87	92	133	112	124	162	178	167

시·도	시·군·구	18세	19세	20세	21세	22세	23세	24세	25세
경상남도	거창군	68	55	34	25	14	19	11	10
	합천군	31	42	22	18	14	10	5	5
소 계		619	453	302	258	187	132	98	64
제주특별자치도	제주시	443	330	217	183	143	102	68	46
	서귀포시	176	123	85	75	44	30	30	18

(단위: 명)

26세	27세	28세	29세	30세	31세	32세	33세	34세	35세
5	6	11	2	9	10	12	13	14	13
4	2	4	6	6	4	9	11	9	13
55	48	54	51	45	61	67	76	80	100
34	37	32	34	34	48	47	60	52	75
21	11	22	17	11	13	20	16	28	25

시·도	시·군·구	36세	37세	38세	39세	40세	41세	42세	43세
경상남도	거창군	14	17	24	13	34	35	29	37
	합천군	19	14	14	10	18	24	35	35
소 계		114	120	159	167	230	261	269	271
제주특별자치도	제주시	83	84	111	125	158	179	183	196
	서귀포시	31	36	48	42	72	82	86	75

(단위: 명)

44세	45세	46세	47세	48세	49세	50세	51세	52세	53세	54세
43	38	38	49	42	38	51	60	42	48	53
47	51	49	39	44	33	45	63	42	46	41
315	300	335	319	292	339	345	275	298	301	239
229	198	252	225	212	223	235	185	203	202	164
86	102	83	94	80	116	110	90	95	99	75

시·도	시·군·구	55세	56세	57세	58세	59세	60세	61세	62세
경상남도	거창군	49	35	53	28	29	18	23	29
	합천군	34	37	26	33	26	32	26	28
소 계		254	220	243	208	160	207	139	151
제주특별자치도	제주시	173	145	171	142	112	155	90	105
	서귀포시	81	75	72	66	48	52	49	46

(단위: 명)

63세	64세	65세	66세	67세	68세	69세	70세	71세	72세	73세
23	28	32	32	35	25	24	49	40	49	47
30	42	23	27	38	38	35	48	50	54	57
172	208	219	205	193	212	236	282	255	253	280
111	156	149	143	135	130	152	186	173	165	182
61	52	70	62	58	82	84	96	82	88	98

시·도	시·군·구	74세	75세	76세	77세	78세	79세	80세이상
경상남도	거창군	43	34	46	39	49	53	288
	합천군	50	42	48	50	42	51	267
소 계		263	244	221	256	251	258	1,594
제주특별자치도	제주시	155	158	147	153	159	147	974
	서귀포시	108	86	74	103	92	111	620



함께하는 행복 울타리

보건복지부

MINISTRY OF HEALTH & WELFARE

2012년 국민기초생활보장 수급자 현황

2013. 6월 인쇄

2013. 6월 발행

편집 참여자 기초생활보장과장 : 임 호 근

담당 사무관 : 조 승 아

담당 자 : 윤 재 성